



RECIFE
PREFEITURA DA CIDADE



PREFEITURA DO RECIFE
AUTARQUIA MUNICIPAL DE PREVIDÊNCIA E ASSISTÊNCIA À SAÚDE DOS SERVIDOS
GERÊNCIA DE INVESTIMENTOS
AUTORIZAÇÃO DE APLICAÇÃO E RESGATE – APR

ART. 3º - B DA PORTARIA MPS N º 519/2011, INCLUÍDO PELO ART. 2º DA PORTARIA MPS N º 170, DE 25/04/2012, DOU DE 26/04/2012

AUTORIZAÇÃO DE APLICAÇÃO E RESGATE - APR		Nº / ANO:	129 /2019 - GI
Unidade Gestora do RPPS		OF. Nº:	129 /2019 - GI
Autarquia Municipal de Previdência e Assistência à Saúde dos Servidores		Data:	16/05/19
CNPJ: 05.244.336/0001-13			
Valor:			
R\$ 45.000.000,00		Fundos 100% Títulos Públicos - Art. 7º, I, "b"	
Quarenta e cinco milhões de reais		Fundos de Ações em geral - Art. 8º, II, "a"	
Sim para todos os fundos desta APR			
HISTÓRICO DA OPERAÇÃO/CARACTERÍSTICAS DOS ATIVOS:			
Fundo:	CAIXA BRASIL IDKA IPCA 2A TÍTULOS PÚBLICOS RENDA FIXA LONGO PRAZO		
CNPJ do Fundo:	14.386.926/0001-71		
Segmento:	FI 100% Títulos Públicos		
Tipo de Ativo:	Fundos 100% Títulos Públicos - Art. 7º, I, "b"		
Tipo de operação realizada:	Resgate		
Valor da operação:	R\$ 45.000.000,00		
Quantidade de Cotas:	21.682.713,48076940		
Valor da Cota (R\$):	R\$ 2,07539		
Data da Operação:	16/05/2019		
Data de Liquidação:	16/05/2019		
Patrimônio Líquido do Fundo (R\$):	R\$	8.667.528.610,00	
(%) no Patrimônio Líquido do fundo:	0,519%		
Limite Máximo por PL do fundo	15,00%		
Banco/Agência/Conta:	Caixa Econômica Federal	50-7	00000004-5
Administrador:	CAIXA ECONOMICA FEDERAL		
CNPJ do Administrador:	00.360.305/0001-04		
Data do Termo de Credenciamento do Administrador:	30/10/2018		
Administrador com Comitê de auditoria e comitê de riscos, obrigado, pelo BACEN	Sim		
Volume de Recursos do Administrador com RPPS	R\$ 72.705.798.060,00		
% Recursos do Administrador com RPPS. O administrador do fundo de investimento detenha, no máximo, 50% (cinquenta por cento) dos recursos sob sua administração oriundos de regimes próprios de previdência social.	17,71%		
Gestor:	CAIXA ECONOMICA FEDERAL		
CNPJ do Gestor:	00.360.305/0001-04		
Data do Termo de Credenciamento do Gestor:	30/10/2018		
Gestor com Comitê de auditoria e comitê de riscos, obrigado, pelo BACEN	Sim		
Volume de Recursos do Gestor com RPPS	R\$	71.353.527.620,04	
% Recursos do Gestor com RPPS	20,58%		
Empresa de Rating	Fitch Ratings		
Conceito	Forte		
Representação do conceito	Muito bom		
O fundo atende a Resolução 3.922/2010, quanto ao Comitê de Auditoria e Riscos obrigatórios pelo BACDEN	Sim		
Distribuidor:	CAIXA ECONOMICA FEDERAL		
CNPJ do Distribuidor:	00.360.305/0001-04		
Data do Termo de Credenciamento do Distribuidor:	30/10/2018		

Data de Início FI:	16/08/2012	
Taxa Administração do FI (%):	0,20	
Índice de Referência de FI:	IDKA IPCA 2A	
Tx Performance do FI (%):	Não possui	
Tx Performance (Índ. de Ref.: Qual Índ.Ref. é decidido se a Tx. performance será cobrada ou não):	Não possui	
Tx Performance (% a superar: Informar % do Índ. Ref. que o fundo deve performar para haver a cobrança de tx performance):	Não possui	
Taxa de Performance atende as condições da Resolução 3.922/2010	Não possui taxa de performance	
Agência de Classificação de Risco que classificou o FI:	Dispensado	
Classificação de risco do FI conforme Agência de Classificação de Risco:	Dispensado	
Carência (dias):	0 dias	
Data Listagem Bolsa:	Não listado	
Resgate (dias):	0	
Cód. Negociação Bolsa:	Não listado	
Fundo Destinado à Categoria de Investidor:	INVESTIDOR GERAL	
Fundo Investe em Cotas de Outros Fundos? Se sim, informar todos os fundos:	Não	
CNPJ do Fundo:	0,00	
Segmento:	R\$ 0,00	
Tipo de Ativo:	R\$ 0,00	
% Carteira do Fundo:	0,00	
Descrição da operação (como foi realizada a negociação):	Autorizada pelo Comitê de Investimentos. Trata-se de Instituição com boa posição no Ranking ANBIMA de Gestores e devidamente credenciada pela Autarquia Municipal de Previdência e Assistência à Saúde dos Servidores. A operação faz parte do processo de diversificação da carteira de investimentos com vistas ao atingimento/superação da meta atuarial. A operação está aderente com a Política de Investimentos.	
Características dos Ativos (Caracterizar o Fundo de Investimento negociado)	Objetivos:	O objetivo do FUNDO é proporcionar ao Cotista a valorização de suas cotas por meio da aplicação em carteira composta por títulos públicos federais, buscando acompanhar o Índice de Duração Constante ANBIMA – segmento IPCA 2A (IDKA IPCA 2A), não constituindo, em qualquer hipótese, garantia ou promessa de rentabilidade por parte da ADMINISTRADORA.
	Principais riscos do fundo:	Risco de mercado, de crédito e diversos outros
	Risco do Fundo atribuído pelo Administrador	Risco Médio
Prazo de Liquidação: Até 60 dias = Curto Prazo / Acima de 60 dias até 5 anos = Médio Prazo / Acima de 5 anos = Longo Prazo	Curto Prazo	
Dados com base desde 2011 ou Início do fundo até mês anterior		
Retorno Médio Mensal:	0,91%	
Retorno Médio Anual	11,49%	
Retorno Total	106,50%	

Maior Retorno	2,90%
Menor Retorno	-0,91%
Qtde. mês Positivo	73
Qtde. mês Negativo	7
Qtde. mês acima do Benchmark	29
Qtde. mês abaixo do Benchmark	51
Risco Mensal Período	0,75%
Risco Mensal 12 MESES	0,76%
Risco Anual do Período	2,61%
Retorno Relativo ao Benchmark	15,18%
Sharpe	1,02
Information Ratio	3,83
Tracking Error	0,61%
VAR HISTÓRICO (95%)	2,15%
VAR 12 MESES (95%)	1,96%
Sharpe Modificado	1,47
Beta (12 meses)	0,60
Erro Quadrático Médio (EQM)	0,18%
Compatibilidade da aplicação com as obrigações presentes e futuras do RPPS:	Sim, porém, não há a necessidade de Atestado de Compatibilidade em razão do prazo curto da carência e/ou resgate
Análise / Parecer do Conselho Municipal de Previdência ou Comitê de Investimentos, conforme previsto na legislação do RPPS (Alçadas):	Operação deliberada/autorizada pelo Comitê de Investimentos da RECIPEV através da Planilha/Estudo Técnico de Deliberações Data da reunião do Comitê de Investimentos: 14/05/2019
Outras Observações:	
Caso o fundo esteja enquadrado nos artigos a seguir, responder SIM ou NÃO, do contrário deixar em branco	
Art. 7º, III, "a"; Art. 7º, IV, "a"; Art. 7º, IV, "b"; Art. 7º, V, "b"; Art. 7º, VII, "a"; Art. 7º, VII, "b"; Art. 7º, VII, "c"; Art. 8º, I, "a"; Art. 8º, II, "a"; Art. 8º, III; Art. 8º, IV, "a"; Art. 8º, IV, "b"	
Fundo possui ativos de emissores privados como ativo final na carteira?	Pergunta não se aplica ao fundo
Há ativos financeiros não emitidos por instituição financeira?	Pergunta não se aplica ao fundo
Há ativos financeiros não emitidos por companhias abertas, operacionais e registrados na CVM?	Pergunta não se aplica ao fundo
Há ativos financeiros emitidos por securitizadoras (CRI ou CRA)?	Pergunta não se aplica ao fundo
Há ativos financeiros que não são cotas de classe sênior de FIDC?	Pergunta não se aplica ao fundo
Há ativos financeiros ou que os respectivos emissores não são considerados de baixo risco de crédito?	Pergunta não se aplica ao fundo
Caso o fundo esteja enquadrado no artigo a seguir, responder SIM ou NÃO, do contrário deixar em branco	
Art. 7º, VII, "a"	
A série /classe das cotas é considerado de baixo risco de crédito?	Pergunta não se aplica ao fundo
O regulamento do fundo determina que o limite máximo de concentração em PJ seja de 20%?	Pergunta não se aplica ao fundo
Foi comprovado que o gestor do FI já realizou no mínimo 10 ofertas públicas de cotas seniores de FIDC encerradas e integralmente liquidadas?	Pergunta não se aplica ao fundo
O total das aplicações de RPPS representa no máximo, 50% do total de cotas seniores?	Pergunta não se aplica ao fundo
O FI teve suas demonstrações financeiras auditadas e publicadas anualmente?	Pergunta não se aplica ao fundo
Caso o fundo esteja enquadrado no artigo a seguir, responder SIM ou NÃO, do contrário deixar em branco	
Art. 8º, IV, "a"	
O FIP é qualificado como entidade de investimento, nos termos da regulamentação específica da CVM?	Pergunta não se aplica ao fundo
O regulamento do FIP determina que o valor justo dos ativos investidos esteja respaldado em laudo de avaliação elaborado por Auditores Independentes ou Analistas de Valores Mobiliários autorizados pela CVM?	Pergunta não se aplica ao fundo
O regulamento do FI determina que o valor justo dos ativos emitidos por cada uma das empresas investidas corresponda a, no máximo 25% do total do capital subscrito do fundo?	Pergunta não se aplica ao fundo
O regulamento do FI determina que a cobrança de taxa de performance seja feita somente após o recebimento, pelos investidores, da totalidade de seu capital integralizado, devidamente atualizado pelo índice de referência e taxa de retorno nele previstos?	Pergunta não se aplica ao fundo

O gestor do FI, ou gestoras ligadas ao seu respectivo grupo econômico, mantem a condição de cotista do fundo em percentual equivalente a, no mínimo, 5% do capital subscrito do fundo?	Pergunta não se aplica ao fundo		
O regulamento do FI determina que as companhias ou sociedades investidas pelo fundo tenham suas demonstrações financeiras auditadas por auditor independente registrado na CVM e publicadas, no mínimo, anualmente?	Pergunta não se aplica ao fundo		
O gestor do fundo já realizou, nos últimos 10 anos, desinvestimento integral de, pelo menos, 3 sociedades investidas no Brasil por meio de FIP e os referidos desinvestimentos resultaram em recebimento da totalidade do capital integralizado nas referidas sociedades investidas, devidamente atualizado pelo índice de referência e taxa de retorno previstos no regulamento?	Pergunta não se aplica ao fundo		
Fundo:	FUNDO DE INVESTIMENTO EM COTAS DE FUNDOS DE INVESTIMENTO EM AÇÕES CAIXA VALOR DIVIDENDOS RPPS		
CNPJ do Fundo:	15.154.441/0001-15		
Segmento:	FI de Ações - Geral		
Tipo de Ativo:	Fundos de Ações em geral - Art. 8º, II, "a"		
Tipo de operação realizada:	Aplicação		
Valor da operação:	R\$ 25.000.000,00		
Quantidade de Cotas:	15.507.992,19885960		
Valor da Cota (R\$):	R\$ 1,61207		
Data da Operação:	16/05/2019		
Data de Liquidação:	16/05/2019		
Patrimônio Líquido do Fundo (R\$):	R\$	532.176.820,00	
(%) no Patrimônio Líquido do fundo:	4,698%		
Limite Máximo por PL do fundo	15,00%		
Banco/Agência/Conta:	Caixa Econômica Federal	50-7	00000004-5
Administrador:	CAIXA ECONOMICA FEDERAL		
CNPJ do Administrador:	00.360.305/0001-04		
Data do Termo de Credenciamento do Administrador:	30/10/2018		
Administrador com Comitê de auditoria e comitê de riscos, obrigado, pelo BACEN	Sim		
Volume de Recursos do Administrador com RPPS	R\$ 72.705.798.060,00		
% Recursos do Administrador com RPPS. O administrador do fundo de investimento detenha, no máximo, 50% (cinquenta por cento) dos recursos sob sua administração oriundos de regimes próprios de previdência social.	5,78%		
Gestor:	VINCI EQUITIES GESTORA DE RECURSOS LTDA (GRUPO VINCI PARTNERS)		
CNPJ do Gestor:	10.917.835/0001-64		
Data do Termo de Credenciamento do Gestor:	01/11/2018		
Gestor com Comitê de auditoria e comitê de riscos, obrigado, pelo BACEN	Não		
Volume de Recursos do Gestor com RPPS	R\$	842.775.871,67	
% Recursos do Gestor com RPPS	3,49%		
Empresa de Rating	Fitch Ratings		
Conceito	Forte		
Representação do conceito	Muito bom		
O fundo atende a Resolução 3.922/2010, quanto ao Comitê de Auditoria	Sim		
Distribuidor:	CAIXA ECONOMICA FEDERAL		
CNPJ do Distribuidor:	00.360.305/0001-04		
Data do Termo de Credenciamento do Distribuidor:	01/11/2018		
Data de Início FI:	23/08/2012		
Taxa Administração do FI (%):	1,72		
Índice de Referência do FI:	IDIV		
Tx Performance do FI (%):	0,20		
Tx Performance (Índ. de Ref.: Qual Índ.Ref. é decidido se a Tx. performance será cobrada ou não):	IDIV		
Tx Performance (% a superar: Informar % do Índ. Ref. que o fundo deve performar para haver a cobrança de tx performance):	100,00		
Taxa de Performance atende as condições da Resolução 3.922/2010	SIM		
Agência de Classificação de Risco que classificou o FI:	Dispensado		
Classificação de risco do FI conforme Agência de Classificação de Risco:	Dispensado		

Carência (dias):	0 dias	
Data Listagem Bolsa:	Não listado	
Resgate (dias):	33	
Cód. Negociação Bolsa:	Não listado	
Fundo Destinado à Categoria de Investidor:	INVESTIDOR GERAL	
Fundo Investe em Cotas de Outros Fundos? Se sim, informar todos os fundos:	Sim	
CNPJ do Fundo:	15.154.458/0001-72	
Segmento:	Renda Variável	
Tipo de Ativo:	FI de Ações - Geral - Art. 8º, II, "a"	
% Carteira do Fundo:	1,00	
Descrição da operação (como foi realizada a negociação):	Autorizada pelo Comitê de Investimentos. Trata-se de Instituição com boa posição no Ranking ANBIMA de Gestores e devidamente credenciada pela Autarquia Municipal de Previdência e Assistência à Saúde dos Servidores. A operação faz parte do processo de diversificação da carteira de investimentos com vistas ao atingimento/superação da meta atuarial. A operação está aderente com a Política de Investimentos.	
Características dos Ativos (Caracterizar o Fundo de Investimento negociado)	Objetivos:	O objetivo do FUNDO é proporcionar aos seus cotistas a valorização de suas cotas por meio da aplicação dos recursos em cotas do fundo CAIXA VINCI VALOR DIVIDENDOS FUNDO DE INVESTIMENTO EM AÇÕES, doravante denominado FUNDO INVESTIDO, inscrito no CNPJ/MF sob o nº 15.154.458/0001-72, administrado pela ADMINISTRADORA e gerido pela GESTORA, que tem por objetivo buscar a valorização de suas cotas por meio da administração objetiva e concentrada de ações, bônus de subscrição, debêntures conversíveis e demais títulos de emissão de companhias abertas que passam por situações especiais e que, com o monitoramento adequado e, através do acompanhamento e participação contínuos das suas atividades, tem grande potencial para a distribuição contínua de dividendos.
	Principais riscos do fundo:	Riscos do mercado de ações (Risco 4)
	Risco do Fundo atribuído pelo Administrador	Risco Alto
Prazo de Liquidação: Até 60 dias = Curto Prazo / Acima de 60 dias até 5 anos = Médio Prazo / Acima de 5 anos = Longo Prazo	Curto Prazo	
Dados com base desde 2011 ou início do fundo até mês anterior		
Retorno Médio Mensal	0,70%	
Retorno Médio Anual	8,67%	
Retorno Total	74,06%	
Maior Retorno	12,57%	
Menor Retorno	-10,58%	
Qtde. mês Positivo	46	
Qtde. mês Negativo	34	
Qtde. mês acima do Benchmark	40	
Qtde. mês abaixo do Benchmark	40	
Risco Mensal Período	3,98%	
Risco Mensal 12 MESES	6,70%	
Risco Anual do Período	13,79%	
Retorno Relativo ao Benchmark	5,79%	
Sharpe	-0,10	
Information Ratio	0,06	
Tracking Error	15,52%	
VAR HISTÓRICO (95%)	7,32%	
VAR 12 MESES (95%)	8,23%	
Sharpe Modificado	-0,12	
Beta (12 meses)	0,87	
Erro Quadrático Médio (EQM)	4,45%	
Compatibilidade da aplicação com as obrigações presentes e futuras do RPPS:	Sim, porém, não há a necessidade de Atestado de Compatibilidade em razão do prazo curto da carência e/ou resgate	
Análise / Parecer do Conselho Municipal de Previdência ou Comitê de Investimentos, conforme previsto na legislação do RPPS (Alçadas):	Operação deliberada/autorizada pelo Comitê de Investimentos da RECIPEV através da Planilha/Estudo Técnico de Deliberações	
	Data da reunião do Comitê de Investimentos	14/05/2019
Outras Observações:		

Caso o fundo esteja enquadrado nos artigos a seguir, responder SIM ou NÃO, do contrário deixar em branco	
Art. 7º, III, "a"; Art. 7º, IV, "a"; Art. 7º, IV, "b"; Art. 7º, V, "b"; Art. 7º, VII, "a"; Art. 7º, VII, "b"; Art. 7º, VII, "c"; Art. 8º, I, "a"; Art. 8º, II, "a"; Art. 8º, III; Art. 8º, IV, "a"; Art. 8º, IV, "b"	
Fundo possui ativos de emissores privados como ativo final na carteira?	Não
Há ativos financeiros não emitidos por instituição financeira ?	Não
Há ativos financeiros não emitidos por companhias abertas, operacionais e registrados na CVM?	Não
Há ativos financeiros emitidos por securitizadoras (CRI ou CRA)?	Não
Há ativos financeiros que não são cotas de classe sênior de FIDC?	Não
Há ativos financeiros ou que os respectivos emissores não são considerados de baixo risco de crédito?	Não
Caso o fundo esteja enquadrado no artigo a seguir, responder SIM ou NÃO, do contrário deixar em branco	
Art. 7º, VII, "a"	
A série /classe das cotas é considerado de baixo risco de crédito?	Pergunta não se aplica ao fundo
O regulamento do fundo determina que o limite máximo de concentração em PJ seja de 20%?	Pergunta não se aplica ao fundo
Foi comprovado que o gestor do FI já realizou no mínimo 10 ofertas públicas de cotas seniores de FIDC encerradas e integralmente liquidadas?	Pergunta não se aplica ao fundo
O total das aplicações de RPPS representa no máximo, 50% do total de cotas seniores?	Pergunta não se aplica ao fundo
O FI teve suas demonstrações financeiras auditadas e publicadas anualmente?	Pergunta não se aplica ao fundo
Caso o fundo esteja enquadrado no artigo a seguir, responder SIM ou NÃO, do contrário deixar em branco	
Art. 8º, IV, "a"	
O FIP é qualificado como entidade de investimento, nos termos da regulamentação específica da CVM?	Pergunta não se aplica ao fundo
O regulamento do FIP determina que o valor justo dos ativos investidos esteja respaldado em laudo de avaliação elaborado por Auditores Independentes ou Analistas de Valores Mobiliários autorizados pela CVM?	Pergunta não se aplica ao fundo
O regulamento do FI determina que o valor justo dos ativos emitidos por cada uma das empresas investidas corresponda a, no máximo 25% do total do capital subscrito do fundo?	Pergunta não se aplica ao fundo
O regulamento do FI determina que a cobrança de taxa de performance seja feita somente após o recebimento, pelos investidores, da totalidade de seu capital integralizado, devidamente atualizado pelo índice de referência e taxa de retorno nele previstos?	Pergunta não se aplica ao fundo
O gestor do FI, ou gestoras ligadas ao seu respectivo grupo econômico, mantém a condição de cotista do fundo em percentual equivalente a, no mínimo, 5% do capital subscrito do fundo?	Pergunta não se aplica ao fundo
O regulamento do FI determina que as companhias ou sociedades investidas pelo fundo tenham suas demonstrações financeiras auditadas por auditor independente registrado na CVM e publicadas, no mínimo, anualmente?	Pergunta não se aplica ao fundo
O gestor do fundo já realizou, nos últimos 10 anos, desinvestimento integral de, pelo menos, 3 sociedades investidas no Brasil por meio de FIP e os referidos desinvestimentos resultaram em recebimento da totalidade do capital integralizado nas referidas sociedades investidas, devidamente atualizado pelo índice de referência e taxa de retorno previstos no regulamento?	Pergunta não se aplica ao fundo
Fundo:	FUNDO DE INVESTIMENTO EM AÇÕES CAIXA SMALL CAPS ATIVO
CNPJ do Fundo:	15.154.220/0001-47
Segmento:	FI de Ações - Índices c/ no mínimo 50 ações
Tipo de Ativo:	Fundo de Ações - Índices c/ no mínimo 50 ações - Art. 8º, I, "a"
Tipo de operação realizada:	Aplicação
Valor da operação:	R\$ 20.000.000,00

Quantidade de Cotas:	15.033.807,27410760		
Valor da Cota (R\$):	R\$ 1,33034		
Data da Operação:	16/05/2019		
Data de Liquidação:	16/05/2019		
Patrimônio Líquido do Fundo (R\$):	R\$	274.826.450,00	
(%) no Patrimônio Líquido do fundo:	7,277%		
Limite Máximo por PL do fundo	15,00%		
Banco/Agência/Conta:	Caixa Econômica Federal	50-7	00000004-5
Administrador:	CAIXA ECONOMICA FEDERAL		
CNPJ do Administrador:	00.360.305/0001-04		
Data do Termo de Credenciamento do Administrador:	30/10/2018		
Administrador com Comitê de auditoria e comitê de riscos, obrigado, pelo BACEN	Sim		
Volume de Recursos do Administrador com RPPS	R\$ 72.705.798.060,00		
% Recursos do Administrador com RPPS. O administrador do fundo de investimento detenha, no máximo, 50% (cinquenta por cento) dos recursos sob sua administração oriundos de regimes próprios de previdência social.	17,71%		
Gestor:	CAIXA ECONOMICA FEDERAL		
CNPJ do Gestor:	00.360.305/0001-04		
Data do Termo de Credenciamento do Gestor:	30/10/2018		
Gestor com Comitê de auditoria e comitê de riscos, obrigado, pelo BACEN	Sim		
Volume de Recursos do Gestor com RPPS	R\$	71.353.527.620,04	
% Recursos do Gestor com RPPS	20,58%		
Empresa de Rating	Fitch Ratings		
Conceito	Forte		
Representação do conceito	Muito bom		
O fundo atende a Resolução 3.922/2010, quanto ao Comitê de Auditoria	Sim		
Distribuidor:	CAIXA ECONOMICA FEDERAL		
CNPJ do Distribuidor:	00.360.305/0001-04		
Data do Termo de Credenciamento do Distribuidor:	30/10/2018		
Data de Início FI:	01/11/2012		
Taxa Administração do FI (%):	1,50		
Índice de Referência do FI :	Índice Small Cap		
Tx Performance do FI (%):	Não possui		
Tx Performance (Índ. de Ref.: Qual Índ.Ref. é decidido se a Tx. performance será cobrada ou não):	Não possui		
Tx Performance (% a superar: Informar % do Índ. Ref. que o fundo deve performar para haver a cobrança de tx performance):	Não possui		
Taxa de Performance atende as condições da Resolução 3.922/2010	Não possui taxa de performance		
Agência de Classificação de Risco que classificou o FI:	Dispensado		
Classificação de risco do FI conforme Agência de Classificação de Risco:	Dispensado		
Carência (dias):	0 dias		
Data Listagem Bolsa:	Não listado		
Resgate (dias):	4		
Cód. Negociação Bolsa:	Não listado		
Fundo Destinado à Categoria de Investidor:	INVESTIDOR GERAL		
Fundo Investe em Cotas de Outros Fundos? Se sim, informar todos os fundos:	Não		
CNPJ do Fundo:	0,00		
Segmento:	R\$ 0,00		
Tipo de Ativo:	R\$ 0,00		
% Carteira do Fundo:	0,00		
Descrição da operação (como foi realizada a negociação):	Autorizada pelo Comitê de Investimentos. Trata-se de Instituição com boa posição no Ranking ANBIMA de Gestores e devidamente credenciada pela Autarquia Municipal de Previdência e Assistência à Saúde dos Servidores. A operação faz parte do processo de diversificação da carteira de investimentos com vistas ao atingimento/superação da meta atuarial. A operação está aderente com a Política de Investimentos.		

Características dos Ativos (Caracterizar o Fundo de Investimento negociado)	Objetivos:	O objetivo do FUNDO é superar o desempenho do Índice Small Cap (SMLL) por meio do exercício de gestão ativa, proporcionando ao Cotista a valorização de suas cotas por meio da aplicação dos recursos em carteira composta por ativos de empresas de menor capitalização de mercado, não constituindo, em qualquer hipótese, garantia ou promessa de rentabilidade por parte da ADMINISTRADORA.
	Principais riscos do fundo:	Risco de Mercado / Risco de Crédito / Risco de Liquidez / Risco de Concentração / Risco Sistemático e de Regulação / Risco Proveniente do uso de Derivativos. (Risco 5)
	Risco do Fundo atribuído pelo Administrador	Risco Muito Alto
Prazo de Liquidação: Até 60 dias = Curto Prazo / Acima de 60 dias até 5 anos = Médio Prazo / Acima de 5 anos = Longo Prazo		Curto Prazo

Dados com base desde 2011 ou Início do fundo até mês anterior

Retorno Médio Mensal	0,46%
Retorno Médio Anual	5,62%
Retorno Total	42,03%
Maior Retorno	13,33%
Menor Retorno	-13,84%
Qtde. mês Positivo	41
Qtde. mês Negativo	36
Qtde. mês acima do Benchmark	39
Qtde. mês abaixo do Benchmark	38
Risco Mensal Período	5,07%
Risco Mensal 12 MESES	6,44%
Risco Anual do Período	17,55%
Retorno Relativo ao Benchmark	4,82%
Sharpe	-0,26
Information Ratio	0,15
Tracking Error	5,26%
VAR HISTÓRICO (95%)	8,92%
VAR 12 MESES (95%)	9,15%
Sharpe Modificado	-0,59
Beta (12 meses)	0,91
Erro Quadrático Médio (EQM)	1,51%

Compatibilidade da aplicação com as obrigações presentes e futuras do RPPS:	Sim, porém, não há a necessidade de Atestado de Compatibilidade em razão do prazo curto da carência e/ou resgate
---	--

Análise / Parecer do Conselho Municipal de Previdência ou Comitê de Investimentos, conforme previsto na legislação do RPPS (Alçadas):	Operação deliberada/autorizada pelo Comitê de Investimentos da RECIPIREV através da Planilha/Estudo Técnico de Deliberações	
	Data da reunião do Comitê de Investimentos	14/05/2019

Outras Observações:	
---------------------	--

Caso o fundo esteja enquadrado nos artigos a seguir, responder SIM ou NÃO, do contrário deixar em branco

Art. 7º, III, "a"; Art. 7º, IV, "a"; Art. 7º, IV, "b"; Art. 7º, V, "b"; Art. 7º, VII, "a"; Art. 7º, VII, "b"; Art. 7º, VII, "c"; Art. 8º, I, "a"; Art. 8º, II, "a"; Art. 8º, III; Art. 8º, IV, "a"; Art. 8º, IV, "b"		
Fundo possui ativos de emissores privados como ativo final na carteira?		Não
Há ativos financeiros não emitidos por instituição financeira?		Não
Há ativos financeiros não emitidos por companhias abertas, operacionais e registrados na CVM?		Não
Há ativos financeiros emitidos por securitizadoras (CRI ou CRA)?		Não
Há ativos financeiros que não são cotas de classe sênior de FIDC?		Não
Há ativos financeiros ou que os respectivos emissores não são considerados de baixo risco de crédito?		Não

Caso o fundo esteja enquadrado no artigo a seguir, responder SIM ou NÃO, do contrário deixar em branco

Art. 7º, VII, "a"

A série /classe das cotas é considerado de baixo risco de crédito?		Pergunta não se aplica ao fundo
O regulamento do fundo determina que o limite máximo de concentração em PJ seja de 20%?		Pergunta não se aplica ao fundo
Foi comprovado que o gestor do FI já realizou no mínimo 10 ofertas públicas de cotas seniores de FIDC encerradas e integralmente liquidadas?		Pergunta não se aplica ao fundo

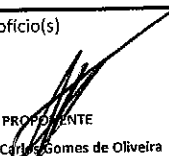
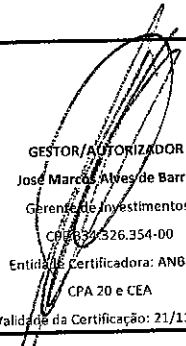
O total das aplicações de RPPS representa no máximo, 50% do total de cotas seniores?	Pergunta não se aplica ao fundo
O FI teve suas demonstrações financeiras auditadas e publicadas anualmente?	Pergunta não se aplica ao fundo
Caso o fundo esteja enquadrado no artigo a seguir, responder SIM ou NÃO, do contrário deixar em branco Art. 8º, IV, "a"	
O FIP é qualificado como entidade de investimento, nos termos da regulamentação específica da CVM?	Pergunta não se aplica ao fundo
O regulamento do FIP determina que o valor justo dos ativos investidos esteja respaldado em laudo de avaliação elaborado por Auditores Independentes ou Analistas de Valores Mobiliários autorizados pela CVM?	Pergunta não se aplica ao fundo
O regulamento do FI determina que o valor justo dos ativos emitidos por cada uma das empresas investidas corresponda a, no máximo 25% do total do capital subscrito do fundo?	Pergunta não se aplica ao fundo
O regulamento do FI determina que a cobrança de taxa de performance seja feita somente após o recebimento, pelos investidores, da totalidade de seu capital integralizado, devidamente atualizado pelo índice de referência e taxa de retorno nele previstos?	Pergunta não se aplica ao fundo
O gestor do FI, ou gestoras ligadas ao seu respectivo grupo econômico, mantém a condição de cotista do fundo em percentual equivalente a, no mínimo, 5% do capital subscrito do fundo?	Pergunta não se aplica ao fundo
O regulamento do FI determina que as companhias ou sociedades investidas pelo fundo tenham suas demonstrações financeiras auditadas por auditor independente registrado na CVM e publicadas, no mínimo, anualmente?	Pergunta não se aplica ao fundo
O gestor do fundo já realizou, nos últimos 10 anos, desinvestimento integral de, pelo menos, 3 sociedades investidas no Brasil por meio de FIP e os referidos desinvestimentos resultaram em recebimento da totalidade do capital integralizado nas referidas sociedades investidas, devidamente atualizado pelo índice de referência e taxa de retorno previstos no regulamento?	Pergunta não se aplica ao fundo
Anexo: Lâmina(s) do fundo(s) e ofício(s)	
 PROFICIENTE Anderson Carlos Gomes de Oliveira Chefe de Divisão de Investimentos CPF: 052.430.264-25 Entidade Certificadora: ANBIMA CPA 20 e CEA Validade da Certificação: 05/12/2020	 GESTOR/AUTORIZADOR José Marcos Alves de Barros Gerente de Investimentos CPF: 39.526.354-00 Entidade Certificadora: ANBIMA CPA 20 e CEA Validade da Certificação: 21/11/2021

Recife, 16 de maio de 2019

Ofício RECIPREV nº 129/2019 – GI

Senhora Gerente,

Solicitamos resgatar o valor de R\$ 45.000.000,00 (Quarenta e cinco milhões de reais), do fundo CAIXA BRASIL IDKA IPCA 2A TÍTULOS PÚBLICOS RENDA FIXA LONGO PRAZO CNPJ: 14.386.926/0001-71, vinculado à conta 4-5, e efetuar as seguintes aplicações:

- a) R\$ 25.000.000,00 (Vinte e cinco milhões de reais), no FUNDO DE INVESTIMENTO EM COTAS DE FUNDOS DE INVESTIMENTO EM AÇÕES CAIXA VALOR DIVIDENDOS RPPS CNPJ: 15.154.441/0001-15;
- b) R\$ 20.000.000,00 (Vinte milhões de reais), no FUNDO DE INVESTIMENTO EM AÇÕES CAIXA SMALL CAPS ATIVO CNPJ: 15.154.220/0001-47.

Justificativa da aplicação ou resgate: APR 129/2019

Atenciosamente,

JOSÉ MARCOS ALVES DE BARROS
GERENTE DE INVESTIMENTOS

ELCIO RICARDO LEITE GUIMARÃES
GERENTE ADMINISTRATIVO E FINANCEIRO

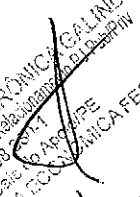
MARIA VERÔNICA GALINDO
Gerente de Atendimento PJ - Público
Mar. 090 0001
Ag. Caixa do Apolo
CAIXA ECONÔMICA FEDERAL

16/05/19

Ilma Senhora
MARIA VERÔNICA GALINDO
Gerente de Atendimento PJ - Público
Caixa Econômica Federal – Agência Cais do Apolo
NESTA

Autarquia Municipal de Previdência e Assistência à Saúde dos Servidores - Reciprev / Saúde Recife
Av. Manoel Borba 488, Cep: 50070-000, Boa Vista, Recife - PE
Fone/Fax: (81) 3355.1650 / 3355.1647

:: CAIXA BRASIL IDKA IPCA 2A TÍTULOS PÚBLICOS FI RENDA FIXA LP

Características	Informações Operacionais
-----------------	--------------------------

CNPJ: 14.386.926/0001-71 Gestão: Caixa Econômica Federal Administrador: Caixa Econômica Federal Taxa de Administração: 0,20% Taxa de Administração (Máxima): Não possui Classificação Anbima: Renda Fixa Indexados Código de Referência: 310638 Início do Fundo: 16/08/2012	Aplicação Mínima: R\$ 1.000,00 Aplicação Adicional: R\$ 0,00 Saldo Mínimo: R\$ 0,00 Resgate Mínimo: R\$ 0,00 Conversão da Cota para Aplicação: D+0 Conversão da Cota para Resgate: D+0 Disponibilização dos Recursos Resgatados: D+0
--	--

Retorno (%)	Início	Ano	12 meses	24 meses	36 meses	abr/19	mar/19	fev/19	jan/19	dez/18	nov/18	out/18	set/18	ago/18	jun/18	jun/18	mai/18
Fundo	107,54	3,99	9,83	21,73	37,14	1,07	0,66	0,56	1,27	1,16	0,13	2,08	1,15	0,01	1,19	0,21	-0,79
% do CDI	119,76	172,49	153,66	145,55	122,33	206,03	141,16	112,92	233,13	234,65	26,83	383,90	246,16	0,92	219,34	40,19	-152,36
CDI	89,80	2,32	6,40	14,93	30,36	0,52	0,47	0,49	0,54	0,49	0,49	0,54	0,47	0,57	0,54	0,52	0,52
Ibovespa	51,44	2,43	5,82	33,67	76,55	0,98	-0,18	-1,86	10,82	-1,81	2,38	10,18	3,48	-3,21	8,88	-5,20	-10,87
IBX	76,07	2,94	7,28	34,53	78,93	1,08	-0,11	-1,76	10,71	-1,29	2,66	10,42	3,23	-3,13	8,84	-5,19	-10,91
IGP-M	46,62	3,31	8,23	11,27	14,40	0,92	1,26	0,88	0,01	-1,08	-0,49	0,89	1,52	0,70	0,51	1,87	1,38

Risco x Retorno (12 meses)	Cota	PL (R\$ mil)	PL Médio (R\$ mil)	Volatilidade	Perda Máxima	VaR	Beta	Tracking Error	Retorno Máximo	Retorno Mínimo	Vezes Acima do Benchmark
Fundo	2.075386	8.667.528,61	6.820.392,36	2,35%	-1,94%	1,12%	-3,69	2,35%	2,08%	0,01%	8
CDI				0,00%		0,00%	1,00	0,00%	0,57%	0,47%	0

Gráficos	■ Fundo	■ CDI
----------	---------	-------

Retorno Mensal - 17/08/2012 a 16/05/2019 (mensal)

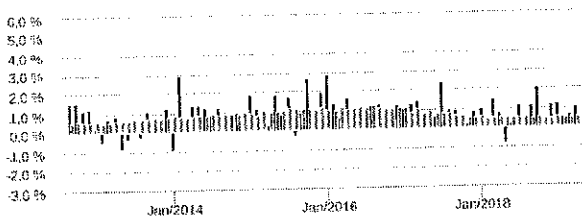

Retorno Acumulado - 17/08/2012 a 16/05/2019 (diária)

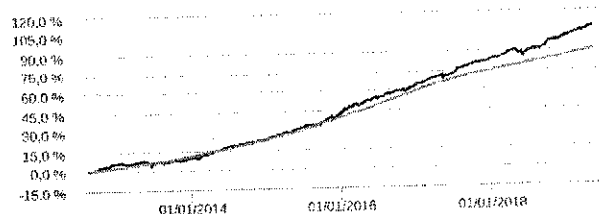

Volatilidade Anualizada - 17/08/2012 a 16/05/2019 (diária)

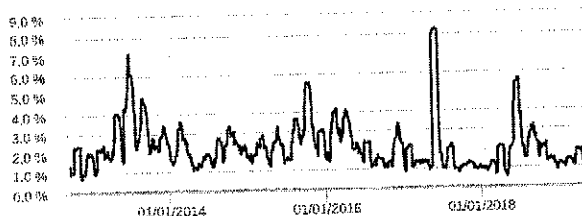

Risco x Retorno - 17/08/2012 a 16/05/2019 (diária)

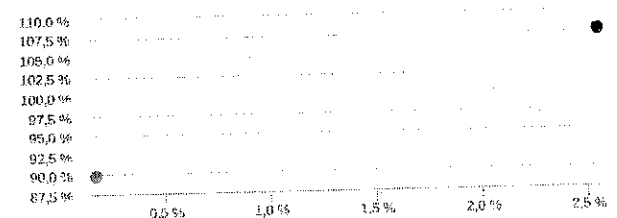

As informações foram obtidas a partir de fontes públicas ou privadas consideradas confiáveis, cuja responsabilidade pela correção e veracidade não é assumida pela QUANTUM, pelo titular desta marca ou por qualquer das empresas de seu grupo empresarial. As informações disponíveis, não devem ser entendidas como colocação, distribuição ou oferta de fundo de investimento ou qualquer outro valor mobiliário. Fundos de investimento não contam com a garantia do Administrador do fundo, Gestor de carteira, de qualquer mecanismo de seguro ou, ainda, do Fundo Garantidor de Créditos - FGC. Rentabilidade obtida no passado não representa garantia de rentabilidade futura. As estratégias com derivativos, utilizadas como parte da política de investimento de fundos de investimento, podem resultar em significativas perdas para seus cotistas superiores ao capital aplicado e a consequente obrigação do cotista de aportar recursos adicionais para cobrir o prejuízo do fundo. Ao investidor é recomendada a leitura cuidadosa do prospecto e regulamento do fundo de investimento ao aplicar seus recursos. Para avaliação da performance de um fundo de investimento, é recomendável a análise de, no mínimo, 12 (doze) meses. Os valores exibidos estão em Real (BRL). Para os cálculos foram utilizadas observações Diárias.
 Fonte: Quantum Axis.

Patrimônio Líquido (R\$ Milhões) - 17/08/2012 a 16/05/2019 (diária)

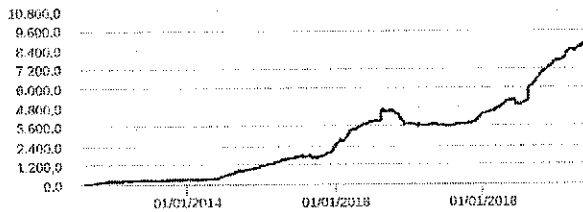

Fluxo Mensal (R\$ Milhões) - 17/08/2012 a 16/05/2019 (mensal)

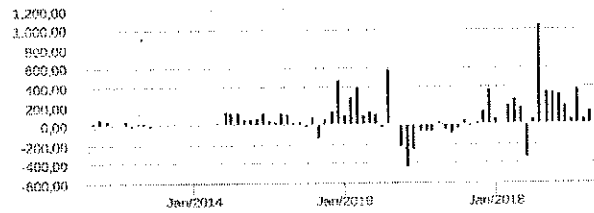

Composição da Carteira

abr/2019

Performance dos Fundos em Carteira

Fundo	% do PL	Nominal	Relativo	Nominal	Relativo	Nominal	Relativo	Nominal	Relativo	Volatilidade	PL Médio
Não há fundos(FI) na carteira											

Composição da Carteira por Tipo de Aplicação (% do PL)

Tipo de Aplicação	abr/19	mar/19	fev/19	jan/19	dez/18	nov/18	out/18	set/18
Títulos Públicos	98,70%	98,56%	97,37%	98,29%	98,19%	97,81%	97,83%	98,10%
Operações Compromissadas	1,30%	1,14%	2,63%	1,71%	1,82%	2,19%	2,17%	1,91%
Valores a receber	0,00%	-	0,00%	0,00%	0,00%	0,00%	0,00%	-
Disponibilidades	0,00%	0,00%	0,00%	0,00%	0,00%	0,00%	0,00%	0,00%
Valores a pagar	-0,00%	-0,00%	-0,00%	-0,00%	-0,00%	-0,00%	-0,00%	-0,00%
Patrimônio Líquido (R\$ mil)	8.546.050,16	8.305.805,53	8.165.770,17	7.782.559,32	7.593.758,54	7.304.520,06	6.974.089,25	6.494.582,56
Data da Divulgação	07/05/2019	04/04/2019	07/03/2019	04/02/2019	07/01/2019	07/12/2018	07/11/2018	04/10/2018

As informações foram obtidas a partir de fontes públicas ou privadas consideradas confiáveis, cuja responsabilidade pela correção e veracidade não é assumida pela QUANTUM, pelo titular desta marca ou por qualquer das empresas de seu grupo empresarial. As informações disponíveis não devem ser entendidas como colocação, distribuição ou oferta de fundo de investimento ou qualquer outro valor mobiliário. Fundos de investimento não contam com a garantia do Administrador do fundo, Gestor da carteira, de qualquer mecanismo de seguro ou, ainda, do Fundo Garantidor de Créditos - FGC. Rentabilidade obtida no passado não representa garantia de rentabilidade futura. As estratégias com derivativos, utilizadas como parte da política de investimento de fundos de investimento, podem resultar em significativas perdas para seus colistas superiores ao capital aplicado e a consequente obrigação do colista de aportar recursos adicionais para cobrir o prejuízo do fundo. Ao investidor é recomendada a leitura cuidadosa do prospecto e regulamento do fundo de investimento ao aplicar seus recursos. Para avaliação da performance de um fundo de investimento, é recomendável a análise de, no mínimo, 12 (doze) meses. Os valores exibidos estão em Real (BRL). Para os cálculos foram utilizadas observações Diárias.
 Fonte: Quantum Axis.

Composição da Carteira Individual - Ativos (%)

abr/2019

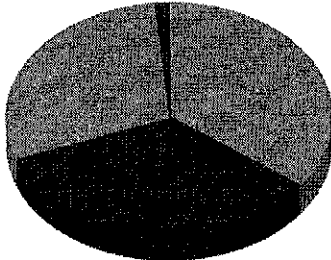

■ NTN-B - Venc.: 15/08/2020	35,35 %
■ NTN-B - Venc.: 15/05/2021	33,97 %
■ NTN-B - Venc.: 15/08/2022	29,39 %
■ Operações Compromissadas - LTN - Venc.: 01/07/2019	1,30 %
■ Valores a pagar / Taxa de Administração	0,00 %
■ Valores a pagar / Taxa de Custódia	0,00 %
■ Valores a pagar / Taxa Selic	0,00 %
■ Valores a receber / Taxa de Fiscalização CVM	0,00 %
■ Valores a pagar / Taxa de Auditoria	0,00 %
■ Valores a pagar / Taxa Catip	0,00 %
■ Outras Disponibilidades	0,00 %
■ Outros Valores a receber	0,00 %
■ Valores a pagar / Ajustes Quantidades Patrimônio Devedor	0,00 %

As informações foram obtidas a partir de fontes públicas ou privadas consideradas confiáveis, cuja responsabilidade pela correção e veracidade não é assumida pela QUANTUM, pelo titular desta marca ou por qualquer das empresas de seu grupo empresarial. As informações disponíveis, não devem ser entendidas como colocação, distribuição ou oferta de fundo de investimento ou qualquer outro valor mobiliário. Fundos de investimento não contam com a garantia do Administrador do fundo, Gestor da carteira, de qualquer mecanismo de seguro ou, ainda, do Fundo Garantidor de Créditos - FGC. Rentabilidade obtida no passado não representa garantia de rentabilidade futura. As estratégias com derivativos, utilizadas como parte da política de investimento de fundos de investimento, podem resultar em significativas perdas para seus cotistas superiores ao capital aplicado e a consequente obrigação do cotista de aportar recursos adicionais para cobrir o prejuízo do fundo. Ao investidor é recomendada a leitura cuidadosa do prospecto e regulamento do fundo de investimento ao aplicar seus recursos. Para avaliação da performance de um fundo de investimento, é recomendável a análise de, no mínimo, 12 (doze) meses. Os valores exibidos estão em Real (BRL). Para os cálculos foram utilizadas observações Diárias.

Fonte: Quantum Axis.

Características	Informações Operacionais
CNPJ: 15.154.220/0001-47	Aplicação Mínima: R\$ 100,00
Gestão: Caixa Econômica Federal	Aplicação Adicional: R\$ 50,00
Administrador: Caixa Econômica Federal	Saldo Mínimo: R\$ 50,00
Taxa de Administração: 1,50%	Resgate Mínimo: R\$ 50,00
Taxa de Administração (Máxima): 1,50%	Conversão da Cota para Aplicação: D+1 du
Classificação Anbima: Ações Small Caps	Conversão da Cota para Resgate: D+1 du
Código de Referência: 317594	Disponibilização dos Recursos Resgatados: D+4 du
Início do Fundo: 01/11/2012	

Retorno (%)	Início	Ano	12 meses	24 meses	36 meses	abr/19	mar/19	fev/19	jan/19	dez/18	nov/18	out/18	set/18	ago/18	jun/18	maio/18	
Fundo	33,03	2,44	8,65	28,32	88,99	1,22	-0,25	-2,50	-10,10	1,35	3,84	12,00	-2,16	-3,94	5,55	-4,39	-11,08
% do CDI	38,00	105,20	135,26	189,89	293,10	234,60	-52,56	-506,31	1.859,80	273,91	778,00	2.209,69	-460,84	-694,86	1.023,35	-848,29	-2.141,53
CDI	86,93	2,32	6,40	14,93	30,36	0,52	0,47	0,49	0,54	0,49	0,49	0,54	0,47	0,57	0,54	0,52	0,52
Ibovespa	54,86	2,43	5,62	33,67	76,55	0,98	-0,18	-1,86	10,82	-1,81	2,38	10,19	3,48	-3,21	8,88	-5,20	-10,87
IBX	77,66	2,94	7,28	34,53	78,93	1,06	-0,11	-1,76	10,71	-1,29	2,66	10,42	3,23	-3,13	8,84	-5,19	-10,91
IGP-M	44,21	3,31	8,23	11,27	14,40	0,92	1,26	0,86	0,01	-1,08	-0,49	0,89	1,52	0,70	0,51	1,87	1,38

Risco x Retorno (12 meses)	Cota	PI (R\$ mil)	PI Médio (R\$ mil)	Volatilidade	Perda Máxima	VaR	Beta	Tracking Error	Retorno Máximo	Retorno Mínimo	Veze Acima do Benchmark
Fundo	1.330335	274.826,45	239.678,47	20,24%	-13,58%	9,61%	-33,56	20,24%	12,00%	-4,39%	6
CDI				0,00%		0,00%	1,00	0,00%	0,57%	0,47%	0

Gráficos

Retorno Mensal - 06/11/2012 a 16/05/2019 (mensal)

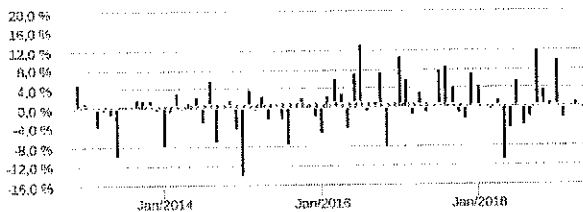

Retorno Acumulado - 06/11/2012 a 16/05/2019 (diária)

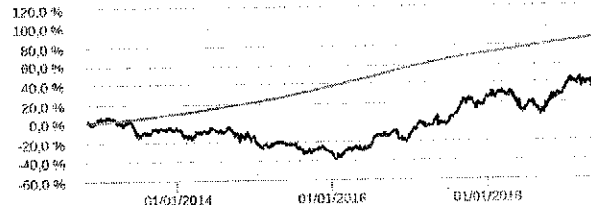

Volatilidade Anualizada - 06/11/2012 a 16/05/2019 (diária)

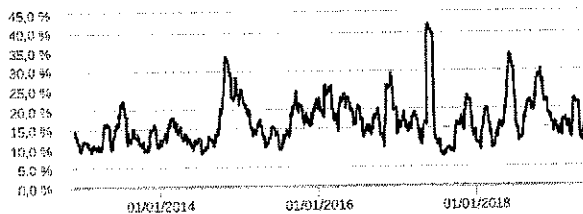

Risco x Retorno - 06/11/2012 a 16/05/2019 (diária)

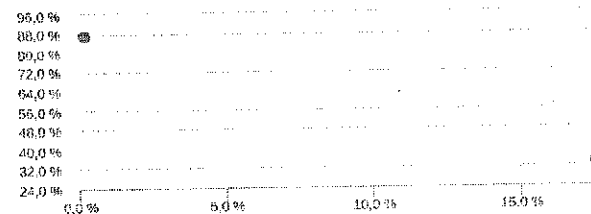

As informações foram obtidas a partir de fontes públicas ou privadas consideradas confiáveis, cuja responsabilidade pela correção e veracidade não é assumida pela QUANTUM, pelo titular desta marca ou por qualquer das empresas de seu grupo empresarial. As informações disponíveis, não devem ser entendidas como colocação, distribuição ou oferta de fundo de investimento ou qualquer outro valor mobiliário. Fundos de investimento não contam com a garantia do Administrador do fundo, Gestor da carteira, de qualquer mecanismo de seguro ou, ainda, do Fundo Garantidor de Créditos - FGC. Rentabilidade obtida no passado não representa garantia de rentabilidade futura. As estratégias com derivativos, utilizadas como parte da política de investimento de fundos de investimento, podem resultar em significativas perdas para seus cotistas superiores ao capital aplicado e a consequente obrigação do cotista de aportar recursos adicionais para cobrir o prejuízo do fundo. Ao investidor é recomendada a leitura cuidadosa do prospecto e regulamento do fundo de investimento ao aplicar seus recursos. Para avaliação da performance de um fundo de investimento, é recomendável a análise de, no mínimo, 12 (doze) meses. Os valores exibidos estão em Real (BRL). Para os cálculos foram utilizadas observações Diárias. Fonte: Quantum Axis.

Patrimônio Líquido (R\$ Milhões) - 06/11/2012 a 16/05/2019 (diária)

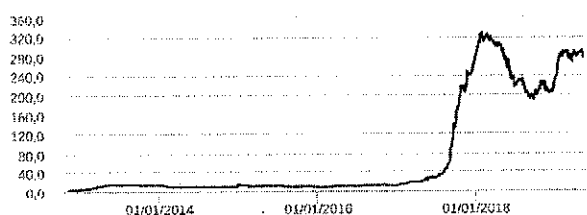

Fluxo Mensal (R\$ Milhões) - 06/11/2012 a 16/05/2019 (mensal)

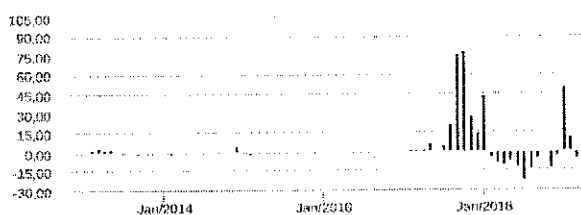

Composição da Carteira

abr/2019

Performance dos Fundos em Carteira

Retorno (%) / % do Benchmark - CDI

FUNDO	% do PL	Mes		Desde o início		Desde o início		Desde o início		Desde o início		12 meses	
		Nominal	Relativo	Nominal	Relativo	Nominal	Relativo	Nominal	Relativo	Volatilidade	PL Médio		
CAIXA MASTER CONSERVADOR FI RENDA FIXA REFERENCIADO DI LP	1,25	0,27	98,23	461,05	99,65	461,05	99,65	461,05	99,65	-			R\$ 5.244.056.778,79

Composição da Carteira por Tipo de Aplicação (% do PL)

Tipo de Aplicação	abr/19	mar/19	fev/19	jan/19	dez/18	nov/18	out/18	set/18
Ações	88,12%	88,62%	88,76%	88,74%	88,91%	89,22%	85,26%	84,51%
Certificado ou recibo de depósito de valores mobiliários	10,44%	10,17%	10,25%	10,11%	9,98%	9,66%	14,12%	14,63%
Cotas de Fundos	1,25%	3,69%	1,40%	1,08%	1,09%	0,82%	1,36%	0,42%
Valores a receber	0,94%	0,46%	0,35%	0,55%	0,38%	2,17%	0,61%	2,01%
Outras Aplicações	0,00%	-	-	0,00%	0,00%	-	0,00%	-
Disponibilidades	0,00%	0,00%	0,00%	0,00%	0,00%	0,00%	0,00%	0,00%
Valores a pagar	-0,59%	-2,75%	-0,68%	-0,37%	-0,35%	-1,84%	-0,29%	-1,52%
Opções - Posições lançadas	-	-	-	-	-	-	-	0,00%
Opções - Posições titulares	-	-	-	-	-	-	-	0,00%
Títulos Públicos	-	-	-	0,00%	-	-	-	-
Patrimônio Líquido (R\$ mil)	286.241,95	279.234,61	285.821,96	281.365,05	210.339,71	211.865,85	217.543,55	193.296,29
Data da Divulgação	08/05/2019	05/04/2019	07/03/2019	05/02/2019	09/01/2019	10/12/2018	08/11/2018	08/10/2018

As informações foram obtidas a partir de fontes públicas ou privadas consideradas confiáveis, cuja responsabilidade pela correção e veracidade não é assumida pela QUANTUM, pelo titular desta marca ou por qualquer das empresas de seu grupo empresarial. As informações disponíveis, não devem ser entendidas como colocação, distribuição ou oferta de fundo de investimento ou qualquer outro valor mobiliário. Fundos de investimento não contam com a garantia do Administrador do fundo. Gestor da carteira, de qualquer mecanismo de seguro ou, ainda, do Fundo Garantidor de Créditos - FGC. Rentabilidade obtida no passado não representa garantia de rentabilidade futura. As estratégias com derivativos, utilizadas como parte da política de investimento de fundos de investimento, podem resultar em significativas perdas para seus cotistas superiores ao capital aplicado e a consequente obrigação do cotista de aportar recursos adicionais para cobrir o prejuízo do fundo. Ao investidor é recomendada a leitura cuidadosa do prospecto e regulamento do fundo de investimento ao aplicar seus recursos. Para avaliação da performance de um fundo de investimento, é recomendável a análise de, no mínimo, 12 (doze) meses. Os valores exibidos estão em Real (BRL). Para os cálculos foram utilizadas observações Diárias. Fonte: Quantum Axis.

Composição da Carteira Individual - Ativos (%)

abr/2019

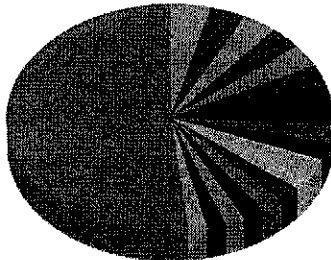

■ AZUL PN N2 - AZUL4	4,18 %
■ CVC BRASIL ON NM - CVCB3	3,59 %
■ Certificado ou recibo de depósito de valores mobiliários - SULA11	3,47 %
■ TRAN PAULIST PN N1 - TRPL4	3,22 %
■ ESTACIO PART ON NM - ESTC3	3,16 %
■ BANRISUL PNB N1 - BRSR6	3,11 %
■ VIAVAREJO ON N2 - VVAR3	2,95 %
■ BRADESCAR PN N1 - BRAP4	2,74 %
■ ENERGIAS BR ON NM - ENBR3	2,50 %
■ FLEURY ON NM - FLRY3	2,49 %
■ ENEVA ON NM - ENEV3	2,42 %
■ PETRORIO ON NM - PRIO3	2,34 %
■ Certificado ou recibo de depósito de valores mobiliários - TAEE11	2,32 %
■ TOTS ON NM - TOTS3	2,31 %
■ BK BRASIL ON NM - BKBR3	2,20 %
■ Certificado ou recibo de depósito de valores mobiliários - SAPR11	2,03 %
■ MARFRIG ON NM - MRFG3	1,89 %
■ SANEPAR PN - SAPR4	1,85 %
■ Lançamentos positivos menores que 1,85%	51,98 %

As informações foram obtidas a partir de fontes públicas ou privadas consideradas confiáveis, cuja responsabilidade pela correção e veracidade não é assumida pela QUANTUM, pelo titular desta marca ou por qualquer das empresas de seu grupo empresarial. As informações disponíveis, não devem ser entendidas como colocação, distribuição ou oferta de fundo de investimento ou qualquer outro valor mobiliário. Fundos de investimento não contam com a garantia do Administrador do fundo, Gestor da carteira, de qualquer mecanismo de seguro ou, ainda, do Fundo Garantidor de Créditos - FGC. Rentabilidade obtida no passado não representa garantia de rentabilidade futura. As estratégias com derivativos, utilizadas como parte da política de investimento de fundos de investimento, podem resultar em significativas perdas para seus cotistas superiores ao capital aplicado e a consequente obrigação do cotista de aportar recursos adicionais para cobrir o prejuízo do fundo. Ao investidor é recomendada a leitura cuidadosa do prospecto e regulamento do fundo de investimento ao aplicar seus recursos. Para avaliação da performance de um fundo de investimento, é recomendável a análise de, no mínimo, 12 (doze) meses. Os valores exibidos estão em Real (BRL). Para os cálculos foram utilizadas observações Diárias.
Fonte: Quantum Axis.

Características

CNPJ: 15.154.441/0001-15
 Geslão: Vinci Partners
 Administrador: Caixa Econômica Federal
 Taxa de Administração: 1,72%
 Taxa de Administração (Máxima): 1,72%
 Classificação Anbima: Ações Dividendos
 Código de Referência: 311383
 Início do Fundo: 23/08/2012

Informações Operacionais

Aplicação Mínima: R\$ 100.000,00
 Aplicação Adicional: R\$ 0,00
 Saldo Mínimo: R\$ 0,00
 Resgate Mínimo: R\$ 0,00
 Conversão da Cota para Aplicação: D+1 du
 Conversão da Cota para Resgate: D+30 du
 Disponibilização dos Recursos Resgatados: D+33 du

Retorno (%)	Início	Ano	12 meses	24 meses	36 meses	abr/19	mar/19	fev/19	jan/19	dez/18	nov/18	out/18	set/18	ago/18	jul/18	jun/18	maio/18
Fundo	61,21	7,59	18,31	28,63	52,78	2,14	-0,70	0,39	12,23	3,23	5,49	12,57	-1,51	-2,66	4,92	-5,34	-10,58
% do CDI	68,42	327,84	286,33	191,72	173,82	412,71	-148,88	79,08	2.252,45	654,70	1.112,61	2.315,43	-323,29	-468,84	908,25	-1.031,11	-2.044,75
CDI	89,46	2,32	6,40	14,93	30,36	0,52	0,47	0,49	0,54	0,49	0,49	0,54	0,47	0,57	0,54	0,52	0,52
Ibovespa	54,09	2,43	5,62	33,67	76,55	0,98	-0,18	-1,86	10,82	-1,81	2,38	10,19	3,48	-3,21	6,88	-5,20	-10,87
IBX	79,40	2,94	7,28	34,53	78,93	1,06	-0,11	-1,76	10,71	-1,29	2,66	10,42	3,23	-3,13	8,84	-5,18	-10,91
IGP-M	46,08	3,31	8,23	11,27	14,40	0,92	1,26	0,85	0,01	-1,08	-0,49	0,89	1,52	0,70	0,51	1,87	1,38

Risco x Retorno (12 meses)	Cota	PL (R\$ mil)	PL Médio (R\$ mil)	Volatilidade	Perda Máxima	VaR	Beta	Tracking Error	Retorno Máximo	Retorno Mínimo	Veze Acima do Benchmark
Fundo	1,812072	532.176,82	450.607,91	19,19%	-13,16%	9,11%	-44,24	19,19%	12,57%	-5,34%	6
CDI				0,00%		0,00%	1,00	0,00%	0,57%	0,47%	0

Gráficos

■ Fundo ■ CDI

Retorno Mensal - 27/08/2012 a 16/05/2019 (mensal)

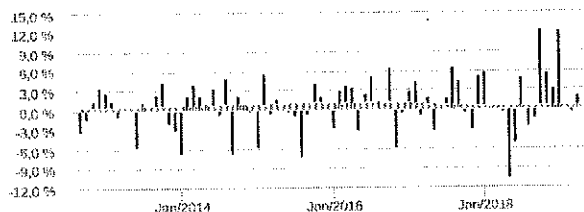

Retorno Acumulado - 27/08/2012 a 16/05/2019 (diária)

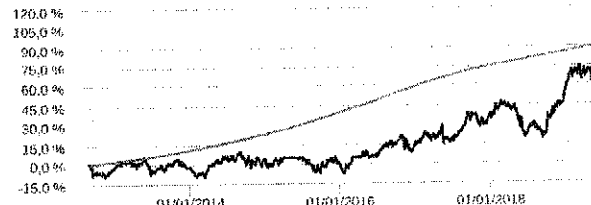

Volatilidade Anualizada - 27/08/2012 a 16/05/2019 (diária)

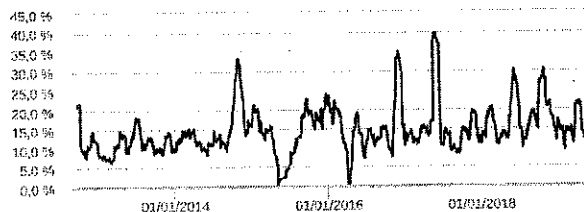

Risco x Retorno - 27/08/2012 a 16/05/2019 (diária)

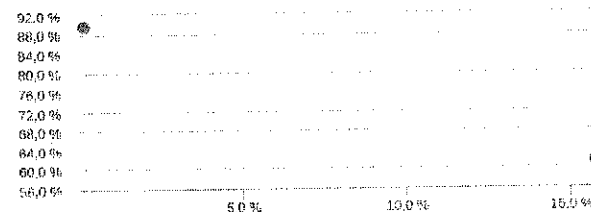

As informações foram obtidas a partir de fontes públicas ou privadas consideradas confiáveis, cuja responsabilidade pela correção e veracidade não é assumida pela QUANTUM, pelo titular desta marca ou por qualquer das empresas de seu grupo empresarial. As informações disponíveis, não devem ser entendidas como colocação, distribuição ou oferta de fundo de investimento ou qualquer outro valor mobiliário. Fundos de investimento não contam com a garantia do Administrador do fundo. Gestor da carteira, de qualquer mecanismo de seguro ou, ainda, do Fundo Garantidor de Créditos - FGC. Rentabilidade obtida no passado não representa garantia de rentabilidade futura. As estratégias com derivativos, utilizadas como parte da política de investimento de fundos de investimento, podem resultar em significativas perdas para seus cotistas superiores ao capital aplicado e a consequente obrigação do cotista de aportar recursos adicionais para cobrir o prejuízo do fundo. Ao investidor é recomendada a leitura cuidadosa do prospecto e regulamento do fundo de investimento ao aplicar seus recursos. Para avaliação da performance de um fundo de investimento, é recomendável a análise de, no mínimo, 12 (doze) meses. Os valores exibidos estão em Real (BRL). Para os cálculos foram utilizadas observações Diárias.

Patrimônio Líquido (R\$ Milhões) - 27/08/2012 a 16/05/2019 (diária)

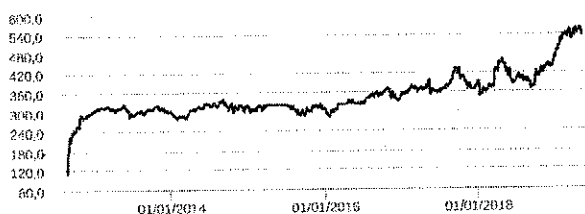

Fluxo Mensal (R\$ Milhões) - 27/08/2012 a 16/05/2019 (mensal)

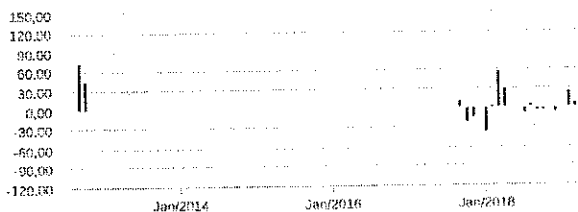

Composição da Carteira

abr/2019

Performance dos Fundos em Carteira

Retorno (%) / % do Benchmark - CDI

FUNDO	% do PL	Mês		Desde o início		Desde o início		Desde o início		Volatilidade	12 meses PL Médio
		Nominal	Relativo	Nominal	Relativo	Nominal	Relativo	Nominal	Relativo		
CAIXA VINCI VALOR DIVIDENDOS FI AÇÕES	100,07	-5,78	-2.131,23	96,96	108,39	96,96	108,39	96,96	108,39	-	R\$ 456.015.947,45

Composição da Carteira por Tipo de Aplicação (% do PL)

Tipo de Aplicação	abr/19	mar/19	fev/19	jan/19	dez/18	nov/18	out/18	set/18
Cotas de Fundos	100,07%	100,06%	100,07%	100,07%	100,05%	100,05%	100,07%	100,05%
Operações Compromissadas	0,07%	0,07%	0,06%	0,07%	0,08%	0,07%	0,07%	0,08%
Valores a receber	0,00%	0,00%	0,00%	0,48%	0,10%	0,00%	0,57%	0,00%
Disponibilidades	0,00%	0,00%	0,00%	0,00%	0,00%	0,00%	0,00%	0,01%
Valores a pagar	-1,55%	-3,96%	-0,13%	-0,55%	-0,70%	-2,13%	-1,02%	-1,43%
Patrimônio Líquido (R\$ mil)	547.850,81	536.251,72	532.993,46	506.731,47	449.315,91	442.448,93	420.020,94	377.962,78
Data da Divulgação	06/05/2019	04/04/2019	07/03/2019	07/02/2019	09/01/2019	06/12/2018	08/11/2018	09/10/2018

As informações foram obtidas a partir de fontes públicas ou privadas consideradas confiáveis, cuja responsabilidade pela correção e veracidade não é assumida pela QUANTUM, pelo titular desta marca ou por qualquer das empresas de seu grupo empresarial. As informações disponíveis, não devem ser entendidas como colocação, distribuição ou oferta de fundo de investimento ou qualquer outro valor mobiliário. Fundos de investimento não contam com a garantia do Administrador do fundo, Gestor da carteira, de qualquer mecanismo de seguro ou, ainda, do Fundo Garantidor de Créditos - FGC. Rentabilidade obtida no passado não representa garantia de rentabilidade futura. As estratégias com derivativos, utilizadas como parte da política de investimento de fundos de investimento, podem resultar em significativas perdas para seus cotistas superiores ao capital aplicado e a consequente obrigação do cotista de aportar recursos adicionais para cobrir o prejuízo do fundo. Ao investidor é recomendada a leitura cuidadosa do prospecto e regulamento do fundo de investimento ao aplicar seus recursos. Para avaliação da performance de um fundo de investimento, é recomendável a análise de, no mínimo, 12 (doze) meses. Os valores exibidos estão em Real (BRL). Para os cálculos foram utilizadas observações Diárias
 Fonte: Quantum Axis.

Composição da Carteira Individual - Ativos (%)

abr/2019

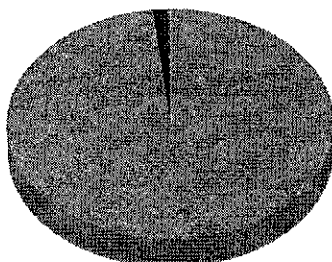

■ Cotas de CAIXA VINCI VALOR DIVIDENDOS FIC AÇÕES	100,07 %
■ Outros Valores a pagar	-1,47 %
■ Valores a pagar / Taxa de Administração	-0,08 %
■ Operações Compromissadas - LTN - Venc.: 01/04/2020	0,07 %
■ Outras Disponibilidades	0,00 %
■ Valores a receber / Taxa de Fiscalização CVM	0,00 %
■ Valores a pagar / Taxa de Auditoria	0,00 %
■ Valores a pagar / Taxa Cetip	0,00 %
■ Valores a pagar / Taxa de Custódia	0,00 %
■ Outros Valores a receber	0,00 %
■ Valores a pagar / Taxa Selic	0,00 %

As informações foram obtidas a partir de fontes públicas ou privadas consideradas confiáveis, cuja responsabilidade pela correção e veracidade não é assumida pela QUANTUM, pelo titular desta marca ou por qualquer das empresas de seu grupo empresarial. As informações disponíveis, não devem ser entendidas como colocação, distribuição ou oferta de fundo de investimento ou qualquer outro valor mobiliário. Fundos de investimento não contam com a garantia do Administrador do fundo. Gestor da carteira, de qualquer mecanismo de seguro ou, ainda, do Fundo Garantidor de Créditos - FGC. Rentabilidade obtida no passado não representa garantia de rentabilidade futura. As estratégias com derivativos, utilizadas como parte da política de investimento de fundos de investimento, podem resultar em significativas perdas para seus cotistas superiores ao capital aplicado e a consequente obrigação do cotista de aportar recursos adicionais para cobrir o prejuízo do fundo. Ao investidor é recomendada a leitura cuidadosa do prospecto e regulamento do fundo de investimento ao aplicar seus recursos. Para avaliação da performance de um fundo de investimento, é recomendável a análise de, no mínimo, 12 (doze) meses. Os valores exibidos estão em Real (BRL). Para os cálculos foram utilizadas observações Diárias

Fonte: Quantum Axis