Organograma
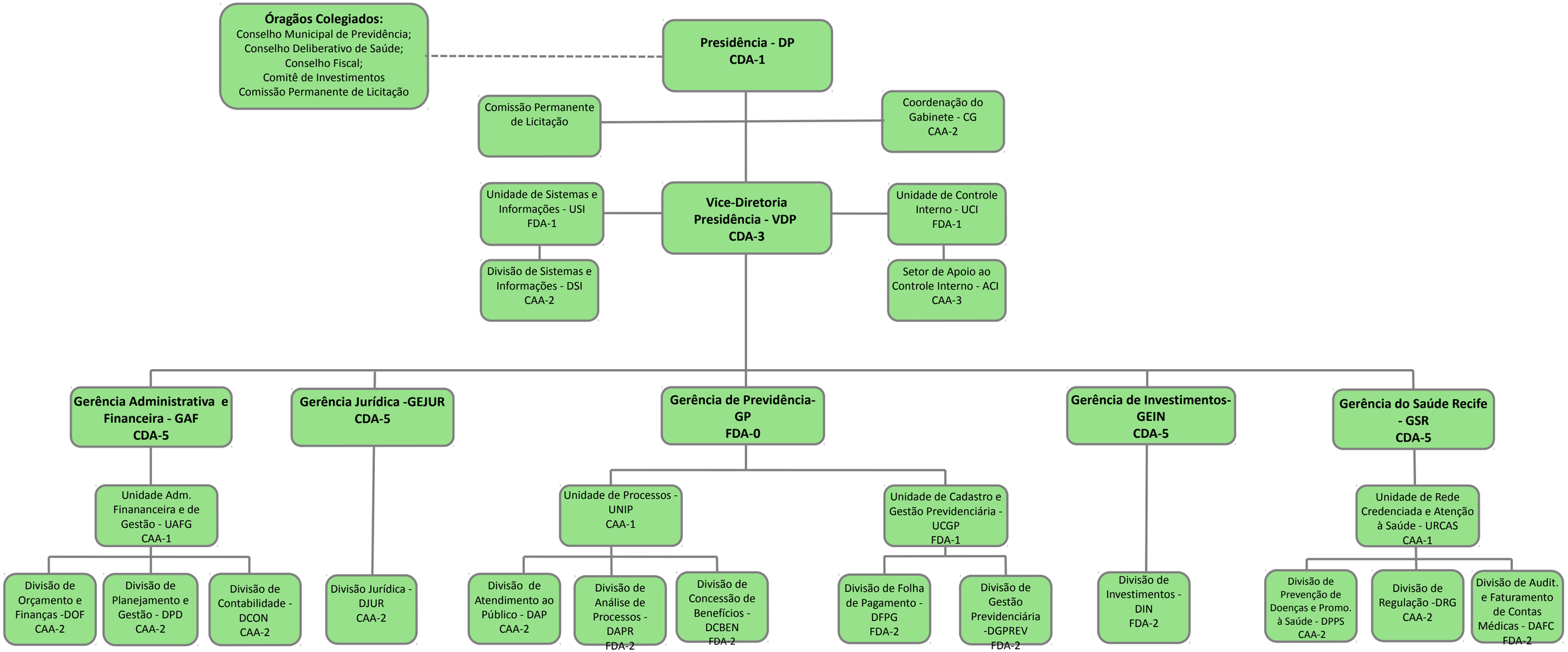
Autarquia Municipal de Previdência e Assistência à Saúde dos Servidores Municipais