



**RECIFE**  
PREFEITURA DA CIDADE



**PREFEITURA DO RECIFE**  
**AUTARQUIA MUNICIPAL DE PREVIDÊNCIA E ASSISTÊNCIA À SAÚDE DOS SERVIDOS**  
**GERÊNCIA DE INVESTIMENTOS**  
**AUTORIZAÇÃO DE APLICAÇÃO E RESGATE - APR**

ART. 3º - B DA PORTARIA MPS N º 519/2011, INCLUÍDO PELO ART. 2º DA PORTARIA MPS N º 170, DE 25/04/2012, DOU DE 26/04/2012

<b>AUTORIZAÇÃO DE APLICAÇÃO E RESGATE - APR</b>		<b>Nº / ANO:</b>	<b>058 /2019 - GI</b>
<b>Unidade Gestora do RPPS</b>	Autarquia Municipal de Previdência e Assistência à Saúde dos Servidores	<b>OF. Nº:</b>	<b>058 /2019 - GI</b>
<b>CNPJ: 05.244.336/0001-13</b>		<b>Data:</b>	<b>18/03/19</b>
<b>Valor:</b>	R\$ 2.000.000,00	<b>Fundos de Ações em geral - Art. 8º, II, "a"</b>	
	Dois milhões de reais		

Sim para todos os fundos desta APR

**HISTÓRICO DA OPERAÇÃO/CARACTERÍSTICAS DOS ATIVOS:**

<b>Fundo:</b>	<b>CONSTÂNCIA LEGAN BRASIL FUNDO DE INVESTIMENTO EM AÇÕES</b>		
<b>CNPJ do Fundo:</b>	14.550.994/0001-24		
<b>Segmento:</b>	FI de Ações - Geral		
<b>Tipo de Ativo:</b>	Fundos de Ações em geral - Art. 8º, II, "a"		
<b>Tipo de operação realizada:</b>	Aplicação		
<b>Valor da operação:</b>	R\$ 2.000.000,00		
<b>Quantidade de Cotas:</b>	1.197.714,73632879		
<b>Valor da Cota (R\$):</b>	R\$ 1,66985		
<b>Data da Operação:</b>	18/03/2019		
<b>Data de Liquidação:</b>	18/03/2019		
<b>Patrimônio Líquido do Fundo (R\$):</b>	R\$	215.013.120,00	
<b>(%) no Patrimônio Líquido do fundo:</b>		0,930%	
<b>Limite Máximo por PL do fundo</b>		15,00%	
<b>Banco/Agência/Conta:</b>	Banco do Brasil S.A.	3234-4	7-909-X
<b>Administrador:</b>	BEM - DTVM LTDA (GRUPO BRADESCO)		
<b>CNPJ do Administrador:</b>	00.066.670/0001-00		
<b>Data do Termo de Credenciamento do Administrador:</b>	23/10/2018		
<b>Administrador com Comitê de auditoria e comitê de riscos, obrigado, pelo BACEN</b>	Sim		
<b>Volume de Recursos do Administrador com RPPS</b>	R\$ 1.958.281.430,00		
<b>% Recursos do Administrador com RPPS. O administrador do fundo de investimento detenha, no máximo, 50% (cinquenta por cento) dos recursos sob sua administração oriundos de regimes próprios de previdência social.</b>	0,70%		
<b>Gestor:</b>	CONSTÂNCIA INVESTIMENTOS LTDA		
<b>CNPJ do Gestor:</b>	10.626.543/0001-72		
<b>Data do Termo de Credenciamento do Gestor:</b>	17/12/2018		
<b>Gestor com Comitê de auditoria e comitê de riscos, obrigado, pelo BACEN</b>			
<b>Volume de Recursos do Gestor com RPPS</b>			
<b>% Recursos do Gestor com RPPS</b>			
<b>Empresa de Rating</b>	71,37%		
<b>Conceito</b>	Austing Rating		
<b>Representação do conceito</b>	QG 3		
<b>O fundo atende a Resolução 3.922/2010, quanto ao Comitê de Auditoria e Riscos obrigatórios pelo BACEN</b>	Bom		
<b>Distribuidor:</b>	Sim		
<b>CNPJ do Distribuidor:</b>	PERFORME AGENTE AUTÔNOMO DE INVESTIMENTOS EIRELI		
<b>Data do Termo de Credenciamento do Distribuidor:</b>	10.819.611/0001-10		
	14/11/2018		

Data de Início FI:	16/12/2011	
Taxa Administração do FI (%):	2,00	
Índice de Referência do FI :	IBOVESPA	
Tx Performance do FI (%):	0,20	
Tx Performance (Índ. de Ref.: Qual Índ.Ref. é decidido se a Tx. performance será cobrada ou não):	IBOVESPA	
Tx Performance (% a superar: Informar % do Índ. Ref. que o fundo deve performar para haver a cobrança de tx performance):	100,00	
Taxa de Performance atende as condições da Resolução 3.922/2010	SIM	
Agência de Classificação de Risco que classificou o FI:	Dispensado	
Classificação de risco do FI conforme Agência de Classificação de Risco:	Dispensado	
Carência (dias):	0 dias	
Data Listagem Bolsa:	Não listado	
Resgate (dias):	4	
Cód. Negociação Bolsa:	Não listado	
Fundo Destinado à Categoria de Investidor:	INVESTIDOR GERAL	
Fundo Investe em Cotas de Outros Fundos? Se sim, informar todos os fundos:	Não	
CNPJ do Fundo:	0,00	
Segmento:	R\$ 0,00	
Tipo de Ativo:	R\$ 0,00	
% Carteira do Fundo:	0,00	
Descrição da operação (como foi realizada a negociação):	Autorizada pelo Comitê de Investimentos. Trata-se de Instituição com boa posição no Ranking ANBIMA de Gestores e devidamente credenciada pela Autarquia Municipal de Previdência e Assistência à Saúde dos Servidores. A operação faz parte do processo de diversificação da carteira de investimentos com vistas ao atingimento/superação da meta atuarial. A operação está aderente com a Política de Investimentos	
Características dos Ativos (Caracterizar o Fundo de Investimento negociado)	Objetivos:	O FUNDO tem por objetivo proporcionar aos seus Cotistas rentabilidade superior ao Ibovespa por meio das oportunidades oferecidas preponderantemente pelo mercado de renda variável, não obstante, o FUNDO poderá aproveitar oportunidades através de investimentos em outras classes de ativos financeiros disponíveis nos mercados de renda fixa, cambial, derivativos e cotas de fundos de investimento negociados nos mercados interno e externo.
	Principais riscos do fundo:	Risco de taxa de juros pós fixada, risco de taxa de juros prefixadas, índices de preços, variação cambial e derivativos, além dos demais riscos constantes do regulamento do fundo. (Risco 4)
	Risco do Fundo atribuído pelo Administrador	Risco Alto
Prazo de Liquidação: Até 60 dias = Curto Prazo / Acima de 60 dias até 5 anos = Médio Prazo / Acima de 5 anos = Longo Prazo	Curto Prazo	

**Dados com base desde 2011 ou início do fundo até mês anterior**

Retorno Médio Mensal	
Retorno Médio Anual	0,60%
Retorno Total	7,40%
Maior Retorno	65,82%
Menor Retorno	11,71%
Qtde. mês Positivo	-11,45%
Qtde. mês Negativo	50
Qtde. mês acima do Benchmark	35
Qtde. mês abaixo do Benchmark	42
Risco Mensal Período	44
Risco Mensal 12 MESES	5,16%
Risco Anual do Período	6,30%
Retorno Relativo ao Benchmark	17,86%
Sharpe	-3,37%
Information Ratio	-0,14
Tracking Error	0,06
VAR HISTÓRICO (95%)	8,45%
VAR 12 MESES (95%)	9,21%
Sharpe Modificado	10,21%
Beta (12 meses)	-0,15
Erro Quadrático Médio (EQM)	0,89
	2,43%
Compatibilidade da aplicação com as obrigações presentes e futuras do RPPS:	Sim, porém, não há a necessidade de Atestado de Compatibilidade em razão do prazo curto da carência e/ou resgate
Análise / Parecer do Conselho Municipal de Previdência ou Comitê de Investimentos, conforme previsto na legislação do RPPS (Alçadas):	Operação deliberada/autorizada pelo Comitê de Investimentos da RFC IPREV através da Planilha/Estudo Técnico de Deliberações
	Data da reunião do Comitê de Investimentos: 11 e 20/03/2019
Outras Observações:	
<b>Caso o fundo esteja enquadrado nos artigos a seguir, responder SIM ou NÃO, do contrário deixar em branco</b>	
<b>Art. 7º, III, "a"; Art. 7º, IV, "a"; Art. 7º, IV, "b"; Art. 7º, V, "b"; Art. 7º, VII, "a"; Art. 7º, VII, "b"; Art. 7º, VII, "c"; Art. 8º, I, "a"; Art. 8º, II, "a"; Art. 8º, III; Art. 8º, IV, "a"; Art. 8º, IV, "b"</b>	
Fundo possui ativos de emissores privados como ativo final na carteira?	Não
Há ativos financeiros não emitidos por instituição financeira?	Não
Há ativos financeiros não emitidos por companhias abertas, operacionais e registrados na CVM?	Não
Há ativos financeiros emitidos por securitizadoras (CRI ou CRA)?	Não
Há ativos financeiros que não são cotas de classe sênior de FIDC?	Não
Há ativos financeiros ou que os respectivos emissores não são considerados de baixo risco de crédito?	Não
<b>Caso o fundo esteja enquadrado no artigo a seguir, responder SIM ou NÃO, do contrário deixar em branco</b>	
<b>Art. 7º, VII, "a"</b>	
A série /classe das cotas é considerado de baixo risco de crédito?	Pergunta não se aplica ao fundo
O regulamento do fundo determina que o limite máximo de concentração em PJ seja de 20%?	Pergunta não se aplica ao fundo
Foi comprovado que o gestor do FI já realizou no mínimo 10 ofertas públicas de cotas seniores de FIDC encerradas e integralmente liquidadas?	Pergunta não se aplica ao fundo
O total das aplicações de RPPS representa no máximo, 50% do total de cotas seniores?	Pergunta não se aplica ao fundo
O FI teve suas demonstrações financeiras auditadas e publicadas anualmente?	Pergunta não se aplica ao fundo
<b>Caso o fundo esteja enquadrado no artigo a seguir, responder SIM ou NÃO, do contrário deixar em branco</b>	
<b>Art. 8º, IV, "a"</b>	
O FIP é qualificado como entidade de investimento, nos termos da regulamentação específica da CVM?	Pergunta não se aplica ao fundo
O regulamento do FIP determina que o valor justo dos ativos investidos esteja respaldado em laudo de avaliação elaborado por Auditores Independentes ou Analistas de Valores Mobiliários autorizados pela CVM?	Pergunta não se aplica ao fundo
O regulamento do FI determina que o valor justo dos ativos emitidos por cada uma das empresas investidas corresponda a, no máximo 25% do total do capital subscrito do fundo?	Pergunta não se aplica ao fundo

O regulamento do FI determina que a cobrança de taxa de performance seja feita somente após o recebimento, pelos investidores, da totalidade de seu capital integralizado, devidamente atualizado pelo índice de referência e taxa de retorno nele previstos?

Pergunta não se aplica ao fundo

O gestor do FI, ou gestoras ligadas ao seu respectivo grupo econômico, mantém a condição de cotista do fundo em percentual equivalente a, no mínimo, 5% do capital subscrito do fundo?

Pergunta não se aplica ao fundo

O regulamento do FI determina que as companhias ou sociedades investidas pelo fundo tenham suas demonstrações financeiras auditadas por auditor independente registrado na CVM e publicadas, no mínimo, anualmente?

Pergunta não se aplica ao fundo

O gestor do fundo já realizou, nos últimos 10 anos, desinvestimento integral de, pelo menos, 3 sociedades investidas no Brasil por meio de FIP e os referidos desinvestimentos resultaram em recebimento da totalidade do capital integralizado nas referidas sociedades investidas, devidamente atualizado pelo índice de referência e taxa de retorno previstos no regulamento?

Pergunta não se aplica ao fundo

Anexo: Lâmina(s) do fundo(s) e ofício(s)

**PROponente**

José Marcos Alves de Barros

Gerente de Investimentos

CPF 334.326.354-00

Entidade Certificadora ANBIMA

CPA 20 e CFA

Validade da Certificação: 21/11/2021

**Gestor/Autorizador**

José Marcos Alves de Barros

Gerente de Investimentos

CPF 334.326.354-00

Entidade Certificadora ANBIMA

CPA 20 e CFA

Validade da Certificação: 21/11/2021

**SAÚDE  
RECIFE**

**RECI  
PREV**

Recife, 18 de março de 2019

**Ofício RECIPREV nº 058/2019 – GI**

Prezados (as) Senhores (as),

Solicitamos efetuar a aplicação em nome do cotista: **FUNDO PREVIDENCIÁRIO RECIPREV CNPJ: 07.749.668/0001-85**; no valor de R\$ 2.000.000,00 (Dois milhões de reais), no fundo **CONSTÂNCIA LEGAN BRASIL FUNDO DE INVESTIMENTO EM AÇÕES CNPJ: 14.550.994/0001-24**.

Na oportunidade, informamos que foi encaminhado TED nesta data através do Banco do Brasil S.A., Agência 3234-4, conta corrente 7.909-X, com os dados a seguir:

Banco: Bradesco (237)  
Agência: 2856-8  
Conta Corrente: 13.326-4  
Favorecido: **CONSTÂNCIA LEGAN BRASIL FUNDO DE INVESTIMENTO EM AÇÕES**  
CNPJ: 14.550.994/0001-24  
Valor: R\$ 2.000.000,00 (Dois milhões de reais)

Justificativa da aplicação ou resgate: APR 058/2019

Atenciosamente,

  
**JOSÉ MARCOS ALVES DE BARROS**  
GERENTE DE INVESTIMENTOS

  
**ELCIO RICARDO LEITE GUIMARÃES**  
GERENTE ADMINISTRATIVO E FINANCEIRO

Ilmos(as) Senhores(as)  
**ROGÉRIO ZICO/MAURÍCIO GALLEGO/PERFORME**  
CONSTÂNCIA INVESTIMENTOS/PERFORME  
Recife / São Paulo

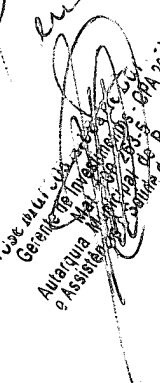
*Entregue em 18/03/2019*  
  
"CASA MULTI-SECTORA DE PREVIDÊNCIA E ASSISTÊNCIA À SAÚDE DOS SERVIDORES - RECIFE" / SAU-01-RECIFE  
Autarquia Federal do Município de Recife - PE  
e Associação de Servidores do Município de Recife - ASA 2019  
Associação de Servidores do Município de Recife - ASSEMER

**CONSTÂNCIA LEGAN BRASIL FII AÇÕES**

18/03/2019

**Características**

CNPJ: 14.550.994/0001-24  
 Gestão: Constância Investimentos  
 Administrador: BEM DTVM  
 Taxa de Administração: 2,00%  
 Taxa de Administração (Máxima): 3,50%  
 Classificação Anbima: Ações Índice Ativo  
 Código de Referência: 292966  
 Início do Fundo: 16/12/2011

**Informações Operacionais**

Aplicação Mínima: R\$ 5.000,00  
 Aplicação Adicional: R\$ 300,00  
 Saldo Mínimo: R\$ 300,00  
 Resgate Mínimo: R\$ 300,00  
 Conversão da Cota para Aplicação: D+0  
 Conversão da Cota para Resgate: D+1 du  
 Disponibilização dos Recursos Resgatados: D+4 du

Retorno (%)	Início	Ano	12 meses	24 meses	36 meses	fev/19	jan/19	dez/18	nov/18	out/18	set/18	ago/18	jul/18	jun/18	mai/18	abr/18	mar/18
Fundo	66,98	14,56	21,14	58,59	96,52	-1,83	11,56	-1,87	1,71	10,77	3,23	-2,97	9,16	-4,37	-9,51	1,29	0,62
Fundo CDI	67,41	1.129,96	330,26	369,69	302,97	-371,67	2.129,05	-379,53	346,66	1.982,83	689,86	-524,43	1.689,68	-844,26	-1.837,76	237,01	116,57
CDI	99,37	1,29	6,40	15,85	31,86	0,49	0,54	0,49	0,49	0,54	0,47	0,57	0,54	0,52	0,52	0,52	0,53
Ibovespa	78,25	13,78	16,20	54,83	105,47	-1,86	10,82	-1,81	2,38	10,19	3,48	-3,21	8,88	-5,20	-10,87	0,88	0,01
IBV	114,60	13,65	16,97	55,73	105,79	-1,76	10,71	-1,29	2,66	10,42	3,23	3,13	8,84	-5,19	-10,91	0,82	0,08
ICFM	51,10	1,11	7,53	7,39	13,00	0,88	0,01	-1,08	-0,49	0,89	1,52	0,70	0,51	1,87	1,38	0,57	0,64

  

Risco x Retorno (12 meses)	Cota	PL (R\$ mil)	PL Médio (R\$ mil)	Volatilidade	Perda Máxima	VaR	Beta	Tracking Error	Retorno Máximo	Retorno Mínimo	Vezes Acima do Benchmark
Fundo	1.6698467	215.013,12	150.988,38	22,46%	-18,77%	10,66%	23,0%	22,46%	11,56%	-9,51%	6
CDI	-	-	-	0,00%	-	0,00%	1,00	0,00%	0,57%	0,47%	0

Retorno Mensal - 19/12/2011 a 18/03/2019 (mensal)



Retorno Acumulado - 19/12/2011 a 18/03/2019 (diária)

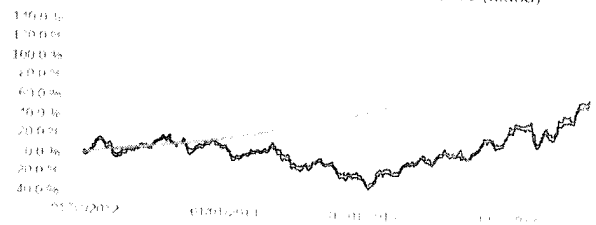

Volatilidade Anualizada - 19/12/2011 a 18/03/2019 (diária)

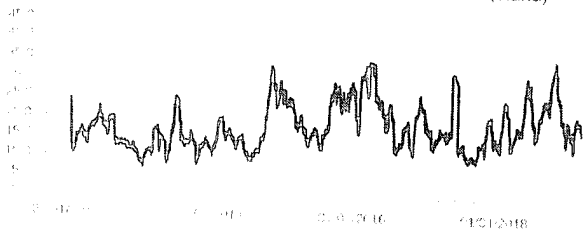

Risco x Retorno - 19/12/2011 a 18/03/2019 (diária)



As informações aqui exibidas são baseadas em fontes públicas ou privadas consideradas confiáveis, cuja responsabilidade pela correção e atualização não é assumida pelo FUNDIPLANEJAMENTO BRASIL. Este documento não constitui oferta de investimento, nem recomendação de compra ou venda de qualquer produto financeiro. O fundo de investimento não conta com a garantia do Administrador do fundo. O gestor da carteira de valores mobiliários não garante a obtenção de resultados. O FCF (Fundo de Referência) é o índice obtido no passado não representa garantia de rentabilidade futura. As estratégias com derivativos utilizadas pelo fundo podem sofrer alterações sem aviso prévio. O fundo de investimento pode resultar em significativas perdas para seus cotistas superiores ao capital aplicado e a consequente obrigação do cotista de pagar a diferença para o fundo. A recomendação é recomendada a leitura cuidadosa do prospecto e regulamento do fundo. O investimento em ações é considerado de alto risco e pode sofrer perdas significativas. Os valores exibidos são em Real (R\$). Para mais informações, consulte o site do fundo.

**CONSTÂNCIA LEGAN BRASIL FIÇÕES**

18/03/2019

Patrimônio Líquido (R\$ Milhões) - 19/12/2011 a 18/03/2019 (diária)

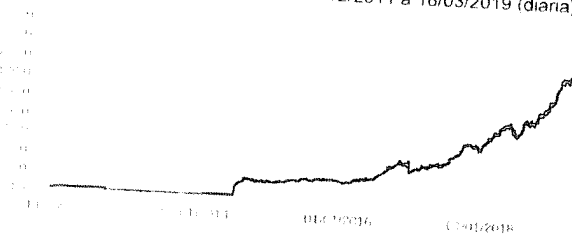

Fluxo Mensal (R\$ Milhões) - 19/12/2011 a 18/03/2019 (mensal)

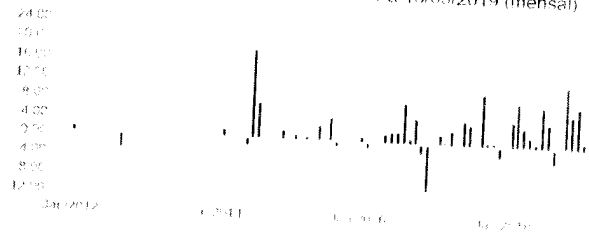

Composição da Carteira

Performance dos Fundos em Carteira

fev/2019

Fundo	% do PL	Nominal	Relativo	Nominal	Relativo	Nominal	Relativo	Nominal	Relativo	Nominal	Relativo	Volatilidade	PI Médio
Não há fundos(FI) na carteira													

Composição da Carteira por Tipo de Aplicação (% do PL)

Tipo de Aplicação	fev/19	jan/19	dez/18	nov/18	out/18	set/18	ago/18	jul/18
Ações	90,30%	92,15%	89,97%	93,45%	91,49%	93,18%	90,28%	84,00%
Certificado ou recibo de depósito de valores mobiliários	5,72%	6,41%	7,88%	6,04%	7,98%	5,82%	5,85%	7,53%
Operações Compromissadas	3,22%	2,38%	1,38%	3,74%	0,96%	1,16%	2,74%	1,39%
Valores a receber	2,27%	0,85%	1,10%	0,12%	0,08%	0,10%	0,40%	0,13%
Disponibilidades	0,00%	0,00%	0,00%	0,00%	0,00%	0,11%	0,00%	0,00%
Valores a pagar	-1,52%	-1,80%	-0,33%	-3,36%	-0,50%	-0,38%	0,95%	-0,43%
Ações e outros TVM cedidos em empréstimo	-	-	-	-	-	-	1,69%	2,38%
Outros valores mobiliários registrados na CVM objeto de oferta pública	-	-	-	0,01%	-	-	-	-
Patrimônio Líquido (R\$ mil)	202.638,75	204.799,95	175.496,29	171.462,26	155.288,65	140.071,15	138.839,92	137.557,89
Data da Divulgação	07/03/2019	06/02/2019	07/01/2019	07/12/2018	06/11/2018	02/10/2018	05/09/2018	03/08/2018

As informações são obtidas a partir de fontes públicas ou privadas consideradas confiáveis, cuja responsabilidade pela correção e atualização não é assumida pela Constância Legan Brasil FI. O investidor deve estar ciente de que a avaliação das empresas de seu grupo empresarial, as informações disponíveis, não devem ser tomadas como recomendação de investimento ou como base para a decisão de compra ou venda de valores mobiliários. O investidor deve entender que a administração do fundo, Gestor da carteira, de qualificar e manter a qualidade dos investimentos. O desempenho passado não representa garantia de rentabilidade futura. As estratégias com derivativos utilizadas pelo fundo são de natureza especulativa e podem resultar em resultados significativamente positivos ou negativos para seus cotistas superiores ao capital aplicado e a consequente elevação do nível de risco. O fundo não possui uma política de hedge de risco e não possui uma política de hedge de risco. O fundo não possui uma política de hedge de risco e não possui uma política de hedge de risco. O fundo não possui uma política de hedge de risco e não possui uma política de hedge de risco.

