



PREFEITURA DO RECIFE
AUTARQUIA MUNICIPAL DE PREVIDÊNCIA E ASSISTÊNCIA À SAÚDE DOS SERVIDOS
GERÊNCIA DE INVESTIMENTOS
AUTORIZAÇÃO DE APLICAÇÃO E RESGATE – APR

ART. 3º - B DA PORTARIA MPS N º 519/2011, INCLUÍDO PELO ART. 2º DA PORTARIA MPS N º 170, DE 25/04/2012, DOU DE 26/04/2012

AUTORIZAÇÃO DE APLICAÇÃO E RESGATE - APR Unidade Gestora do RPPS Autarquia Municipal de Previdência e Assistência à Saúde dos Servidores CNPJ: 05.244.336/0001-13	Nº / ANO:	088 /2019 GI
	OF. Nº:	088 /2019 GI
	Data:	04/04/19
Valor:	Fundos Renda fixa em geral - Art. 7º, IV, "a"	
R\$ 3.794,33		
Tres mil, setecentos e noventa e quatro reais e trinta e três centavos		

Sim para todos os fundos desta APR

HISTÓRICO DA OPERAÇÃO/CARACTERÍSTICAS DOS ATIVOS:

Fundo:	BB PREVIDENCIÁRIO RENDA FIXA FLUXO FUNDO DE INVESTIMENTO EM COTAS DE FUNDOS DE INVESTIMENTO		
CNPJ do Fundo:	13.077.415/0001-05		
Segmento:	FI Renda Fixa - Geral		
Tipo de Ativo:	Fundos Renda fixa em geral - Art. 7º, IV, "a"		
Tipo de operação realizada:	Resgate		
Valor da operação:	R\$ 3.794,33		
Quantidade de Cotas:	1.886,93310993		
Valor da Cota (R\$):	R\$ 2,01084		
Data da Operação:	04/04/2019		
Data de Liquidação:	04/04/2019		
Patrimônio Líquido do Fundo (R\$):	R\$	1.191.418.880,00	
(%) no Patrimônio Líquido do fundo:	0,000%		
Limite Máximo por PL do fundo	15,00%		
Banco/Agência/Conta:	Banco do Brasil S.A.	3234-4	7.909-X
Administrador:	BB DTVM (GRUPO BANCO DO BRASIL)		
CNPJ do Administrador:	30.822.936/0001-69		
Data do Termo de Credenciamento do Administrador:	25/10/2018		
Administrador com Comitê de auditoria e comitê de riscos, obrigado, pelo BACEN	Sim		
Volume de Recursos do Administrador com RPPS	R\$ 56.854.639.000,00		
% Recursos do Administrador com RPPS. O administrador do fundo de investimento detenha, no máximo, 50% (cinquenta por cento) dos recursos sob sua administração oriundos de regimes próprios de previdência social.	5,82%		
Gestor:	BB DTVM (GRUPO BANCO DO BRASIL)		
CNPJ do Gestor:	30.822.936/0001-69		
Data do Termo de Credenciamento do Gestor:	25/10/2018		
Gestor com Comitê de auditoria e comitê de riscos, obrigado, pelo BACEN	Sim		
Volume de Recursos do Gestor com RPPS	R\$	54.952.382.976,91	
% Recursos do Gestor com RPPS	5,66%		
Empresa de Rating	Fitch Ratings		
Conceito	Excelente		
Representação do conceito	Excelente		
O fundo atende a Resolução 3.922/2010, quanto ao Comitê de Auditoria e Riscos obrigatórios pelo BACEN	Sim		
Distribuidor:	BANCO DO BRASIL S.A. (GRUPO BANCO DO BRASIL)		
CNPJ do Distribuidor:	00.000.000/0001-91		
Data do Termo de Credenciamento do Distribuidor:	30/10/2018		

Data de Início FI:	28/04/2011
Taxa Administração do FI (%):	1,00
Índice de Referência do FI:	CDI
Tx Performance do FI (%):	Não possui
Tx Performance (Índ. de Ref.: Qual Índ.Ref. é decidido se a Tx performance será cobrada ou não):	Não possui
Tx Performance (% a superar: Informar % do Índ. Ref. que o fundo deve performar para haver a cobrança de tx performance):	Não possui
Taxa de Performance atende as condições da Resolução 3.922/2010	Não possui taxa de performance
Agência de Classificação de Risco que classificou o FI:	Dispensado
Classificação de risco do FI conforme Agência de Classificação de Risco:	Dispensado
Carência (dias):	0 dias
Data Listagem Bolsa:	Não listado
Resgate (dias):	0
Cód. Negociação Bolsa:	Não listado
Fundo Destinado à Categoria de Investidor:	INVESTIDOR GERAL
Fundo Investe em Cotas de Outros Fundos? Se sim, informar todos os fundos:	Sim
CNPJ do Fundo:	27.146.328/0001-77
Segmento:	Renda Fixa
Tipo de Ativo:	Fundos Renda fixa em geral - Art. 7º, IV, "a"
% Carteira do Fundo:	100,00
Descrição da operação (como foi realizada a negociação):	Autorizada pelo Comitê de Investimentos. Trata-se de Instituição com boa posição no Ranking ANBIMA de Gestores e devidamente credenciada pela Autarquia Municipal de Previdência e Assistência à Saúde dos Servidores. A operação faz parte do processo de diversificação da carteira de investimentos com vistas ao atingimento/superação da meta atuarial. A operação está aderente com a Política de Investimentos
Características dos Ativos (Caracterizar o Fundo de Investimento negociado)	<p>Objetivos: O fundo tem como objetivo proporcionar a rentabilidade de suas cotas, mediante aplicação de seus recursos em cotas de fundos de investimento que atendam aos limites e garantias exigidas pela Resolução 3922/10 do CMN. O fundo deve manter 80% de sua carteira em ativos cuja rentabilidade esteja atrelada à variação da taxa de juros doméstica e/ou índices de preços. Para tanto, irá aplicar seus recursos em cotas de fundos de investimento de renda fixa com essas mesmas características e em títulos públicos federais e/ou em suas operações compromissadas, no limite de 5% do patrimônio líquido.</p> <p>Principais riscos do fundo: Risco de Taxa de Juros (Risco 2)</p> <p>Risco do Fundo atribuído pelo Administrador: Risco Baixo</p>
Prazo de Liquidação: Até 60 dias = Curto Prazo / Acima de 60 dias até 5 anos = Médio Prazo / Acima de 5 anos = Longo Prazo	Curto Prazo
Dados com base desde 2011 ou Início do fundo até mês anterior	
Retorno Médio Mensal	0,74%
Retorno Médio Anual	9,26%
Retorno Total	100,07%

Maior Retorno		1,17%
Menor Retorno		0,39%
Qtde. mês Positivo		94
Qtde. mês Negativo		0
Qtde. mês acima do Benchmark		1
Qtde. mês abaixo do Benchmark		93
Risco Mensal Período		0,27%
Risco Mensal 12 MESES		0,02%
Risco Anual do Período		0,77%
Retorno Relativo ao Benchmark		-6,33%
Sharpe		-1,19
Information Ratio		-13,51
Tracking Error		0,07%
VAR HISTÓRICO (95%)		1,11%
VAR 12 MESES (95%)		0,79%
Sharpe Modificado		-51,58
Beta (12 meses)		0,77
Erro Quadrático Médio (EQM)		0,07%
Compatibilidade da aplicação com as obrigações presentes e futuras do RPPS:	Sim, porém, não há a necessidade de Atestado de Compatibilidade em razão do prazo curto da carência e/ou resgate	
Análise / Parecer do Conselho Municipal de Previdência ou Comitê de Investimentos, conforme previsto na legislação do RPPS (Alçadas):	Operação deliberada/autorizada pelo Comitê de Investimentos da RFCIPREV através da Planilha/Estudo Técnico de Deliberações	
	Data da reunião do Comitê de Investimentos	11/03/2019
Outras Observações:	Pagamento de folha	
Caso o fundo esteja enquadrado nos artigos a seguir, responder SIM ou NÃO, do contrário deixar em branco		
Art. 7º, III, "a"; Art. 7º, IV, "a"; Art. 7º, IV, "b"; Art. 7º, V, "b"; Art. 7º, VII, "a"; Art. 7º, VII, "b"; Art. 7º, VII, "c"; Art. 8º, I, "a"; Art. 8º, II, "a"; Art. 8º, III; Art. 8º, IV, "a"; Art. 8º, IV, "b"		
Fundo possui ativos de emissores privados como ativo final na carteira?		Não
Há ativos financeiros não emitidos por instituição financeira?		Não
Há ativos financeiros não emitidos por companhias abertas, operacionais e registrados na CVM?		Não
Há ativos financeiros emitidos por securitizadoras (CRI ou CRA)?		Não
Há ativos financeiros que não são cotas de classe sênior de FIDC?		Não
Há ativos financeiros ou que os respectivos emissores não são considerados de baixo risco de crédito?		Não
Caso o fundo esteja enquadrado no artigo a seguir, responder SIM ou NÃO, do contrário deixar em branco		
Art. 7º, VII, "a"		
A série /classe das cotas é considerado de baixo risco de crédito?		Pergunta não se aplica ao fundo
O regulamento do fundo determina que o limite máximo de concentração em PJ seja de 20%?		Pergunta não se aplica ao fundo
Foi comprovado que o gestor do FI já realizou no mínimo 10 ofertas públicas de cotas seniores de FIDC encerradas e integralmente liquidadas?		Pergunta não se aplica ao fundo
O total das aplicações de RPPS representa no máximo, 50% do total de cotas seniores?		Pergunta não se aplica ao fundo
O FI teve suas demonstrações financeiras auditadas e publicadas anualmente?		Pergunta não se aplica ao fundo
Caso o fundo esteja enquadrado no artigo a seguir, responder SIM ou NÃO, do contrário deixar em branco		
Art. 8º, IV, "a"		
O FIP é qualificado como entidade de investimento, nos termos da regulamentação específica da CVM?		Pergunta não se aplica ao fundo
O regulamento do FIP determina que o valor justo dos ativos investidos esteja respaldado em laudo de avaliação elaborado por Auditores Independentes ou Analistas de Valores Mobiliários autorizados pela CVM?		Pergunta não se aplica ao fundo
O regulamento do FI determina que o valor justo dos ativos emitidos por cada uma das empresas investidas corresponda a, no máximo 25% do total do capital subscrito do fundo?		Pergunta não se aplica ao fundo

O regulamento do FI determina que a cobrança de taxa de performance seja feita somente após o recebimento, pelos investidores, da totalidade de seu capital integralizado, devidamente atualizado pelo índice de referência e taxa de retorno nele previstos?

Pergunta não se aplica ao fundo

O gestor do FI, ou gestoras ligadas ao seu respectivo grupo econômico, mantem a condição de cotista do fundo em percentual equivalente a, no mínimo, 5% do capital subscrito do fundo?

Pergunta não se aplica ao fundo

O regulamento do FI determina que as companhias ou sociedades investidas pelo fundo tenham suas demonstrações financeiras auditadas por auditor independente registrado na CVM e publicadas, no mínimo, anualmente?

Pergunta não se aplica ao fundo

O gestor do fundo já realizou, nos últimos 10 anos, desinvestimento integral de, pelo menos, 3 sociedades investidas no Brasil por meio de FIP e os referidos desinvestimentos resultaram em recebimento da totalidade do capital integralizado nas referidas sociedades investidas, devidamente atualizado pelo índice de referência e taxa de retorno previstos no regulamento?

Pergunta não se aplica ao fundo

Anexo: Lâmina(s) do fundo(s) e ofício(s)

PROponente

Andreson Carlos Gomes de Oliveira

Chefe de Divisão de Investimentos

CPI: 052.430.264-25

Entidade Certificadora: ANBIMA

PPA 20 e CIA

Validade da Certificação: 05/11/2020

Gestor Autorizador

José Marcos Alves de Barros

Gerente de Investimentos

CPI: 36.726.354-00

Entidade Certificadora: ANRIMA

PPA 20 e CIA

Validade da Certificação: 21/11/2021

**SAÚDE
RECIFE**

Recife, 04 de abril de 2019

**RECI
PREV**

Ofício RECIPREV nº 088/2019 – GI

Senhor Gerente,

Solicitamos resgatar o valor de R\$ 3.794,33 (Três mil, setecentos e noventa e quatro reais e trinta e três centavos), do fundo. BB PREVIDENCIÁRIO RENDA FIXA FLUXO FUNDO DE INVESTIMENTO EM COTAS DE FUNDOS DE INVESTIMENTO CNPJ: 13.077.415/0001-05; vinculado à conta 7.909-X.

Justificativa da aplicação ou resgate: APR 088/2019

Atenciosamente,

JOSÉ MARCOS ALVES DE BARROS
GERENTE DE INVESTIMENTOS

ÉLCIO RICARDO LEITE GUIMARÃES
GERENTE ADMINISTRATIVO E FINANCEIRO

Manoel Carneiro Soares Cardoso
Diretor Presidente
Mat. 100.250-3
Autarquia Municipal de Previdência e
Assistência à Saúde dos Servidores

Ilmo Senhor
PEDRO PAULO
Gerente de Relacionamento
Banco do Brasil S.A. – Agência Setor Público - Recife -PE
NESTA



JOSE MARCOS ALVES DE BARROS <zemarcos@recife.pe.gov.br>

Pagamento de restos deixados

GERSON CRUZ SANTOS <gerson.santos@recife.pe.gov.br>

4 de abril de 2019 13:46

Para: JOSE MARCOS ALVES DE BARROS <zemarcos@recife.pe.gov.br>

Cc: ANA MARIA BEZERRA CAVALCANTI MARQUES <anamariamarques@recife.pe.gov.br>, ELCIO RICARDO LEITE GUIMARAES <elcio.guimaraes@recife.pe.gov.br>, ANNA PAULA ALMEIDA NUNES E SILVA <annap@recife.pe.gov.br>

Boa tarde Zé Marcos! Solicito resgatar o valor de R\$ 3.794,33, da conta 7909-X -RECIPREV ,para pagamento da verba de restos deixados.

ATT

Gerson Cruz Santos

BB FLUXO FIC RENDA FIXA PREVIDENCIÁRIO

04/04/2019

Características

CNPJ: 13.077.415/0001-05
 Gestor: BB Gestão de Recursos DTVM
 Administrador: BB Gestão de Recursos DTVM
 Taxa de Administração: 1,00%
 Taxa de Administração (Máxima): Não possui
 Classificação Anbima: Renda Fixa Duração Baixa Soberano
 Código de Referência: 272604
 Início do Fundo: 28/04/2011

Informações Operacionais

Aplicação Mínima: R\$ 1.000,00
 Aplicação Adicional: R\$ 0,00
 Saldo Mínimo: R\$ 0,00
 Resgate Mínimo: R\$ 0,00
 Conversão da Cota para Aplicação: D+0
 Conversão da Cota para Resgate: D+0
 Disponibilização dos Recursos Resgatados: D+0

Retorno (%)	Início	Ano	12 meses	24 meses	36 meses	mar/19	fev/19	jan/19	dez/18	nov/18	out/18	set/18	ago/18	jul/18	jun/18	mai/18	abr/18
Fundo	101,08	1,33	5,25	13,10	27,70	0,39	0,41	0,45	0,41	0,41	0,45	0,39	0,47	0,45	0,43	0,42	0,43
% do CDI	88,01	82,49	82,09	84,36	88,27	82,41	82,54	82,50	82,32	82,55	82,79	82,81	82,54	82,84	82,57	81,66	82,43
CDI	114,86	1,61	6,40	15,53	31,38	0,47	0,49	0,54	0,49	0,49	0,54	0,47	0,57	0,54	0,52	0,52	0,52
Ibovespa	46,66	9,59	13,81	49,00	88,28	-0,18	-1,86	10,82	-1,81	2,38	10,19	3,48	-3,21	8,88	-5,20	-10,87	0,88
IBRX	86,81	9,65	14,79	50,10	89,35	-0,11	-1,76	10,71	-1,29	2,66	10,42	3,23	-3,13	8,84	-5,19	-10,91	0,82
IGP-M	56,19	2,24	8,31	8,59	13,92	1,26	0,88	0,01	-1,08	-0,49	0,89	1,52	0,70	0,51	1,87	1,38	0,57

Risco x Retorno (12 meses)	Cota	PL (R\$ mil)	PL Médio (R\$ mil)	Volatilidade	Perda Máxima	VaR	Beta	Tracking Error	Retorno Máximo	Retorno Mínimo	Veze Acima do Benchmark
Fundo	2,010841995	1.191.418,88	1.286.219,69	0,01%	-	0,00%	0,81	0,01%	0,47%	0,39%	0
CDI				0,00%	-	0,00%	1,00	0,00%	0,57%	0,47%	0

▣ Fundo ▣ CDI

Retorno Mensal - 29/04/2011 a 04/04/2019 (mensal)

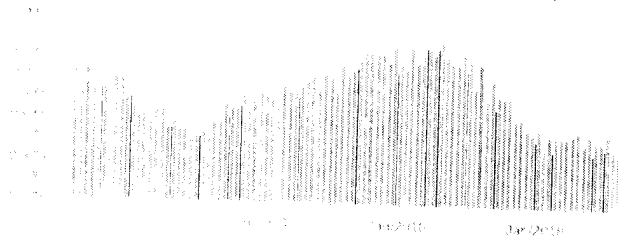

Retorno Acumulado - 29/04/2011 a 04/04/2019 (diária)

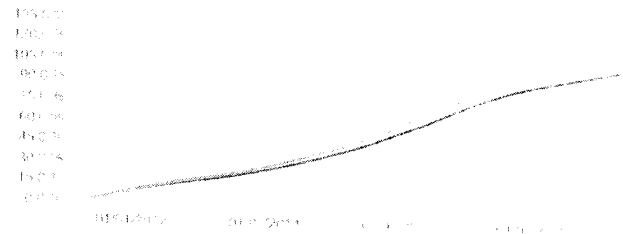

Volatilidade Anualizada - 29/04/2011 a 04/04/2019 (diária)

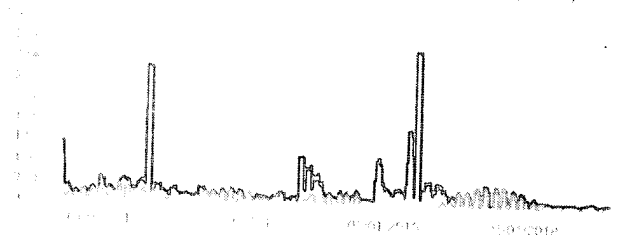

Risco x Retorno - 29/04/2011 a 04/04/2019 (diária)

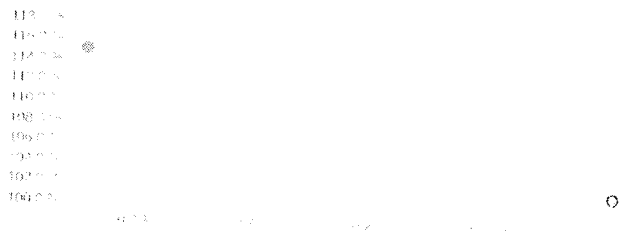

As informações contidas nesta página são de caráter informativo e não representam recomendação de investimento. O investidor deve assumir a responsabilidade pela decisão de investimento. O fundo não é garantido pelo FGC e não possui garantia de capitalização. O fundo não é isento de riscos e pode sofrer perdas. As informações contidas nesta página são de caráter informativo e não representam recomendação de investimento. O investidor deve assumir a responsabilidade pela decisão de investimento. O fundo não é garantido pelo FGC e não possui garantia de capitalização. O fundo não é isento de riscos e pode sofrer perdas. As informações contidas nesta página são de caráter informativo e não representam recomendação de investimento. O investidor deve assumir a responsabilidade pela decisão de investimento. O fundo não é garantido pelo FGC e não possui garantia de capitalização. O fundo não é isento de riscos e pode sofrer perdas.

:: BB FLUXO FIC RENDA FIXA PREVIDENCIÁRIO

04/04/2019

Patrimônio Líquido (R\$ Milhões) - 29/04/2011 a 04/04/2019 (diária)

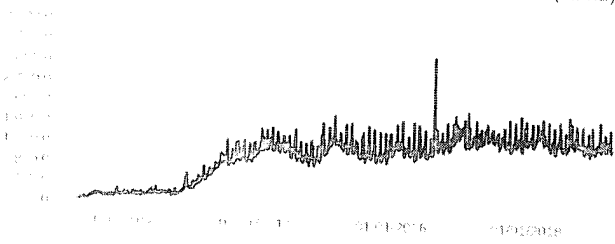

Fluxo Mensal (R\$ Milhões) - 29/04/2011 a 04/04/2019 (mensal)



Composição da Carteira

mar/2019

Performance dos Fundos em Carteira

Retorno (%) / % do Benchmark - CDI

FUNDO	% do PL	Mês		Desde o início		Desde o início		Desde o início		Volatilidade	12 meses	PL Médio
		Nominal	Relativo	Nominal	Relativo	Nominal	Relativo	Nominal	Relativo			
BB TOP TÍTULOS PÚBLICOS FEDERAIS RENDA FIXA	100,01	0,10	98,68	14,23	98,32	14,23	98,32	14,23	98,32	-		R\$ 1.286.158.711,29

Composição da Carteira por Tipo de Aplicação (% do PL)

Tipo de Aplicação	mar/19								
	mar/19	fev/19	jan/19	dez/18	nov/18	out/18	set/18	ago/18	ago/18
Cotas de Fundos	100,01%	100,01%	100,01%	100,01%	100,01%	100,01%	100,01%	100,01%	100,01%
Valores a pagar	-0,01%	-0,00%	-0,00%	-0,00%	-0,00%	-0,00%	-0,00%	-0,00%	-0,00%
Patrimônio Líquido (R\$ mil)	1.204.603,03	1.231.918,99	1.301.788,30	1.157.483,38	1.226.386,94	1.120.973,03	1.316.299,88	1.278.234,77	
Data da Divulgação	02/04/2019	06/03/2019	05/02/2019	04/01/2019	05/12/2018	06/11/2018	03/10/2018	04/09/2018	

Composição da Carteira Individual - Ativos (%)

mar/2019

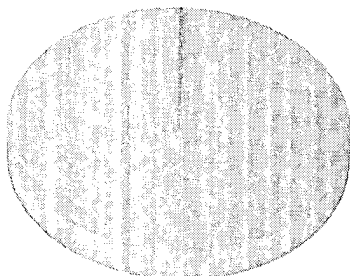

■ Cotas de BB TOP TÍTULOS PÚBLICOS FEDERAIS RENDA FIXA	100,01 %
□ Valores a pagar / Taxa de Administração	0,00 %
■ Outros Valores a pagar	0,00 %
□ Valores a pagar / Taxa CVM	0,00 %
■ Valores a pagar / Taxa de Auditoria	0,00 %
□ Valores a pagar / Taxa Anbid	0,00 %

As informações são emitidas a partir de fontes públicas ou privadas consideradas confiáveis. Não há responsabilidade pela correção e atualização das informações pela BB FIC RENDA FIXA PREVIDENCIÁRIO. A BB FIC RENDA FIXA PREVIDENCIÁRIO não se responsabiliza por qualquer dano decorrente do uso das informações aqui apresentadas. As informações aqui apresentadas não devem ser utilizadas como base para decisões de investimento, não possuem garantia de acurácia e não representam a opinião da BB FIC RENDA FIXA PREVIDENCIÁRIO. Os dados aqui apresentados são apenas para fins informativos e não devem ser utilizados como base para decisões de investimento. A BB FIC RENDA FIXA PREVIDENCIÁRIO não se responsabiliza por qualquer dano decorrente do uso das informações aqui apresentadas. Os dados aqui apresentados são apenas para fins informativos e não devem ser utilizados como base para decisões de investimento. A BB FIC RENDA FIXA PREVIDENCIÁRIO não se responsabiliza por qualquer dano decorrente do uso das informações aqui apresentadas. Os dados aqui apresentados são apenas para fins informativos e não devem ser utilizados como base para decisões de investimento.