



**PREFEITURA DO RECIFE
AUTARQUIA MUNICIPAL DE PREVIDÊNCIA E ASSISTÊNCIA À SAÚDE DOS SERVIDOS
GERÊNCIA DE INVESTIMENTOS
AUTORIZAÇÃO DE APLICAÇÃO E RESGATE – APR**

ART. 3º - B DA PORTARIA MPS Nº 519/2011, INCLUÍDO PELO ART. 2º DA PORTARIA MPS Nº 170, DE 25/04/2012, DOU DE 26/04/2012

AUTORIZAÇÃO DE APLICAÇÃO E RESGATE - APR	Nº / ANO:	098 /2019 - GI
Unidade Gestora do RPPS	OF. Nº:	098 /2019 - GI
Autarquia Municipal de Previdência e Assistência à Saúde dos Servidores	Data:	16/04/19
CNPJ: 05.244.336/0001-13		
Valor:		
R\$ 15.000.000,00		FI Imobiliários - Art. 8º, IV, "b"
Quinze milhões de reais		Fundos Renda fixa em geral - Art. 7º, IV, "a" Fundos 100% Títulos Públicos - Art. 7º, I, "b"

Sim para todos os fundos desta APR

HISTÓRICO DA OPERAÇÃO/CARACTERÍSTICAS DOS ATIVOS:

Fundo:	CAIXA RIO BRAVO FUNDO DE FUNDOS DE INVESTIMENTO IMOBILIÁRIO - FII		
CNPJ do Fundo:	17 098.794/0001 70		
Segmento:	FI Imobiliários		
Tipo de Ativo:	FI Imobiliários - Art. 8º, IV, "b"		
Tipo de operação realizada:	Resgate		
Valor da operação:	R\$ 134.197,00		
Quantidade de Cotas:	133,00000000		
Valor da Cota (R\$):	R\$ 1.009,00000		
Data da Operação:	11/04/2019		
Data de Liquidação:	16/04/2019		
Patrimônio Líquido do Fundo (R\$):	R\$	158.994.184,00	
(%) no Patrimônio Líquido do fundo:		0,084%	
Limite Máximo por PL do fundo		5,00%	
Banco/Agência/Conta:	Banco do Brasil S.A.	3234-4	7.909-X
Administrador:	CAIXA ECONOMICA FEDERAL		
CNPJ do Administrador:	00 360 305/0001 04		
Data do Termo de Credenciamento do Administrador:	30/10/2018		
Administrador com Comitê de auditoria e comitê de riscos, obrigado, pelo BACEN	Sim		
Volume de Recursos do Administrador com RPPS		R\$ 72.070 /08 100,00	
% Recursos do Administrador com RPPS. O administrador do fundo de investimento detenha, no máximo, 50% (cinquenta por cento) dos recursos sob sua administração oriundos de regimes próprios de previdência social.		17,73%	
Gestor:	CAIXA ECONOMICA FEDERAL		
CNPJ do Gestor:	00 360 305/0001 04		
Data do Termo de Credenciamento do Gestor:	30/10/2018		
Gestor com Comitê de auditoria e comitê de riscos, obrigado, pelo BACEN	Sim		
Volume de Recursos do Gestor com RPPS	R\$	70 687 958 697,08	
% Recursos do Gestor com RPPS		20,69%	
Empresa de Rating	Fitch Ratings		
Conceito	Forte		
Representação do conceito	Muito bom		
O fundo atende a Resolução 3.922/2010, quanto ao Comitê de Auditoria e Riscos obrigatórios pelo BACEN	Sim		
Distribuidor:	CAIXA ECONOMICA FEDERAL		
CNPJ do Distribuidor:	00 360 305/0001 04		
Data do Termo de Credenciamento do Distribuidor:	30/10/2018		

Data de Início FI:	22/11/2013	
Taxa Administração do FI (%):	1,20	
Índice de Referência do FI :	IFIX	
Tx Performance do FI (%):	Não possui	
Tx Performance (Índ. de Ref.: Qual Índ. Ref. é decidido se a Tx. performance será cobrada ou não):	Não possui	
Tx Performance (% a superar: Informar % do Índ. Ref. que o fundo deve realizar para haver a cobrança de tx performance):	Não possui	
Taxa de Performance atende as condições da Resolução 3.922/2010	Não possui taxa de performance	
Agência de Classificação de Risco que classificou o FI:	Dispensado	
Classificação de risco do FI conforme Agência de Classificação de Risco:	Dispensado	
Carência (dias):	0 dias	
Data Listagem Bolsa:	12/12/2013	
Resgate (dias):	0	
Cód. Negociação Bolsa:	12/12/2013	
Fundo Destinado à Categoria de Investidor:	INVESTIDOR GERAL	
Fundo Investe em Cotas de Outros Fundos? Se sim, informar todos os fundos:	Não	
CNPJ do Fundo:	0,00	
Segmento:	R\$ 0,00	
Tipo de Ativo:	R\$ 0,00	
% Carteira do Fundo:	0,00	
Descrição da operação (como foi realizada a negociação):	Autorizada pelo Comitê de Investimentos. Trata-se de Instituição com boa posição no Ranking ANBIMA de Gestores e devidamente credenciada pela Autarquia Municipal de Previdência e Assistência à Saúde dos Servidores. A operação faz parte do processo de diversificação da carteira de investimentos com vistas ao atingimento/superação da meta atuarial. A operação está aderente com a Política de Investimentos.	
Características dos Ativos (Caracterizar o Fundo de Investimento negociado)	Objetivos: Principais riscos do fundo: Risco do Fundo atribuído pelo Administrador	O Fundo tem por objetivo a realização de investimentos imobiliários mediante a aquisição de Ativos, com foco em Cotas de FII, de forma a proporcionar aos Cotistas uma remuneração para o investimento realizado, por meio do fluxo de rendimentos gerado pelos Ativos e do aumento do valor patrimonial de suas Cotas. Riscos conforme constantes do regulamento. (Risco: 3) Risco Médio
Prazo de Liquidação: Até 60 dias = Curto Prazo / Acima de 60 dias até 5 anos = Médio Prazo / Acima de 5 anos = Longo Prazo	Médio Prazo	
Dados com base desde 2011 ou Início do fundo até mês anterior		
Retorno Médio Mensal	0,82%	
Retorno Médio Anual	10,25%	
Retorno Total	65,57%	

Maior Retorno	27,60%
Menor Retorno	-16,19%
Qtde. mês Positivo	39
Qtde. mês Negativo	23
Qtde. mês acima do Benchmark	31
Qtde. mês abaixo do Benchmark	31
Risco Mensal Período	6,61%
Risco Mensal 12 MESES	5,63%
Risco Anual do Período	22,91%
Retorno Relativo ao Benchmark	-6,53%
Sharpe	-0,02
Information Ratio	-0,07
Tracking Error	20,81%
VAR HISTÓRICO (95%)	11,91%
VAR 12 MESES (95%)	10,80%
Sharpe Modificado	-0,02
Beta (12 meses)	1,09
Erro Quadrático Médio (EQM)	5,96%
Compatibilidade da aplicação com as obrigações presentes e futuras do RPPS:	Sim. Havendo a necessidade do Atestado de Compatibilidade somente quando da aplicação de recursos em razão do longo prazo de carência e/ou resgate
Análise / Parecer do Conselho Municipal de Previdência ou Comitê de Investimentos, conforme previsto na legislação do RPPS (Alçadas):	Operação deliberada/autorizada pelo Comitê de Investimentos da RECIPIREV através da Planilha/Estudo Técnico de Deliberações Data da reunião do Comitê de Investimentos 11/03/2019
Outras Observações:	Venda de 133 cotas pelo total de R\$ 134.197,00 e custos de R\$ 181,60. Líquido R\$ 134.015,40
Caso o fundo esteja enquadrado nos artigos a seguir, responder SIM ou NÃO, do contrário deixar em branco	
Art. 7º, III, "a" ; Art. 7º, IV, "a"; Art. 7º, IV, "b"; Art. 7º, V, "b"; Art. 7º, VII, "a"; Art. 7º, VII, "b"; Art. 7º, VII, "c"; Art. 8º, I, "a"; Art. 8º, II, "a"; Art. 8º, III; Art. 8º, IV, "a"; Art. 8º, IV, "b"	
Fundo possui ativos de emissores privados como ativo final na carteira?	Sim
Há ativos financeiros não emitidos por instituição financeira ?	Sim
Há ativos financeiros não emitidos por companhias abertas, operacionais e registrados na CVM?	Não
Há ativos financeiros emitidos por securitizadoras (CRI ou CRA)?	Sim
Há ativos financeiros que não são cotas de classe sênior de FIDC?	Não
Há ativos financeiros ou que os respectivos emissores não são considerados de baixo risco de crédito?	Não
Caso o fundo esteja enquadrado no artigo a seguir, responder SIM ou NÃO, do contrário deixar em branco	
Art. 7º, VII, "a"	
A série /classe das cotas é considerado de baixo risco de crédito?	Pergunta não se aplica ao fundo
O regulamento do fundo determina que o limite máximo de concentração em PJ seja de 20%?	Pergunta não se aplica ao fundo
Foi comprovado que o gestor do FI já realizou no mínimo 10 ofertas públicas de cotas seniores de FIDC encerradas e integralmente liquidadas?	Pergunta não se aplica ao fundo
O total das aplicações de RPPS representa no máximo, 50% do total de cotas seniores?	Pergunta não se aplica ao fundo
O FI teve suas demonstrações financeiras auditadas e publicadas anualmente?	Pergunta não se aplica ao fundo
Caso o fundo esteja enquadrado no artigo a seguir, responder SIM ou NÃO, do contrário deixar em branco	
Art. 8º, IV, "a"	
O FIP é qualificado como entidade de investimento, nos termos da regulamentação específica da CVM?	Pergunta não se aplica ao fundo
O regulamento do FIP determina que o valor justo dos ativos investidos esteja respaldado em laudo de avaliação elaborado por Auditores Independentes ou Analistas de Valores Mobiliários autorizados pela CVM?	Pergunta não se aplica ao fundo
O regulamento do FI determina que o valor justo dos ativos emitidos por cada uma das empresas investidas corresponda a, no máximo 25% do total do capital subscrito do fundo?	Pergunta não se aplica ao fundo
O regulamento do FI determina que a cobrança de taxa de performance seja feita somente após o recebimento, pelos investidores, da totalidade de seu capital integralizado, devidamente atualizado pelo índice de referência e taxa de retorno nele previstos?	Pergunta não se aplica ao fundo

O gestor do FI, ou gestoras ligadas ao seu respectivo grupo econômico, mantem a condição de cotista do fundo em percentual equivalente a, no mínimo, 5% do capital subscrito do fundo?	Pergunta não se aplica ao fundo
O regulamento do FI determina que as companhias ou sociedades investidas pelo fundo tenham suas demonstrações financeiras auditadas por auditor independente registrado na CVM e publicadas, no mínimo, anualmente?	Pergunta não se aplica ao fundo
O gestor do fundo já realizou, nos últimos 10 anos, desinvestimento integral de, pelo menos, 3 sociedades investidas no Brasil por meio de FIP e os referidos desinvestimentos resultaram em recebimento da totalidade do capital integralizado nas referidas sociedades investidas, devidamente atualizado pelo índice de referência e taxa de retorno previstos no regulamento?	Pergunta não se aplica ao fundo
Fundo:	BB PREVIDENCIÁRIO RENDA FIXA FLUXO FUNDO DE INVESTIMENTO FM COTAS DE FUNDOS DE INVESTIMENTO
CNPJ do Fundo:	13.077.415/0001-05
Segmento:	FI Renda Fixa - Geral
Tipo de Ativo:	Fundos Renda fixa em geral - Art. 7º, IV, "a"
Tipo de operação realizada:	Resgate
Valor da operação:	R\$ 14.865.984,60
Quantidade de Cotas:	7.380.863,940926
Valor da Cota (R\$):	R\$ 2,01413
Data da Operação:	16/04/2019
Data de Liquidação:	16/04/2019
Patrimônio Líquido do Fundo (R\$):	R\$ 1.349.245.320,00
(%) no Patrimônio Líquido do fundo:	1,102%
Limite Máximo por PL do fundo	15,00%
Banco/Agência/Conta:	Banco do Brasil S.A. 3234-4 7.909-X
Administrador:	BB DTVM (GRUPO BANCO DO BRASIL)
CNPJ do Administrador:	30.822.936/0001-69
Data do Termo de Credenciamento do Administrador:	25/10/2018
Administrador com Comitê de auditoria e comitê de riscos, obrigado, pelo BACEN	Sim
Volume de Recursos do Administrador com RPPS	R\$ 56.854.639.000,00
% Recursos do Administrador com RPPS. O administrador do fundo de investimento detenha, no máximo, 50% (cinquenta por cento) dos recursos sob sua administração oriundos de regimes próprios de previdência social.	5,82%
Gestor:	BB DTVM (GRUPO BANCO DO BRASIL)
CNPJ do Gestor:	30.822.936/0001-69
Data do Termo de Credenciamento do Gestor:	25/10/2018
Gestor com Comitê de auditoria e comitê de riscos, obrigado, pelo BACEN	Sim
Volume de Recursos do Gestor com RPPS	R\$ 54.952.382.976,91
% Recursos do Gestor com RPPS	5,66%
Empresa de Rating	Fitch Ratings
Conceito	Excelente
Representação do conceito	Excelente
O fundo atende a Resolução 3.922/2010, quanto ao Comitê de Auditoria	Sim
Distribuidor:	BANCO DO BRASIL S.A. (GRUPO BANCO DO BRASIL)
CNPJ do Distribuidor:	00.000.000/0001-91
Data do Termo de Credenciamento do Distribuidor:	25/10/2018
Data de Início FI:	28/04/2011
Taxa Administração do FI (%):	1,00
Índice de Referência do FI:	CDI
Tx Performance do FI (%):	Não possui
Tx Performance (Índ. de Ref.: Qual Índ. Ref. é decidido se a Tx. performance será cobrada ou não):	Não possui
Tx Performance (% a superar: Informar % do Índ. Ref. que o fundo deve performar para haver a cobrança de tx performance):	Não possui
Taxa de Performance atende as condições da Resolução 3.922/2010	Não possui taxa de performance
Agência de Classificação de Risco que classificou o FI:	Dispensado
Classificação de risco do FI conforme Agência de Classificação de Risco:	Dispensado
Carência (dias):	0 dias
Data Listagem Bolsa:	Não listado

Resgate (dias):	
Cód. Negociação Bolsa:	Não listado
Fundo Destinado à Categoria de Investidor:	INVESTIDOR GERAL
Fundo Investe em Cotas de Outros Fundos? Se sim, informar todos os fundos:	Sim
CNPJ do Fundo:	27.146.378/0001-77
Segmento:	Renda Fixa
Tipo de Ativo:	Fundos Renda fixa em geral - Art. 7º, IV, "a"
% Carteira do Fundo:	100,00
Descrição da operação (como foi realizada a negociação):	Autorizada pelo Comitê de Investimentos. Trata-se de Instituição com boa posição no Ranking ANBIMA de Gestores e devidamente credenciada pela Autarquia Municipal de Previdência e Assistência à Saúde dos Servidores. A operação faz parte do processo de diversificação da carteira de investimentos com vistas ao atingimento/superação da meta atuarial. A operação está aderente com a Política de Investimentos
Características dos Ativos (Caracterizar o Fundo de Investimento negociado)	<p>Objetivos:</p> <p>O fundo tem como objetivo proporcionar a rentabilidade de suas cotas, mediante aplicação de seus recursos em cotas de fundos de investimento que atendam aos limites e garantias exigidas pela Resolução 3922/10 do CMN. O fundo deve manter 80% de sua carteira em ativos cuja rentabilidade esteja atrelada à variação da taxa de juros doméstica e/ou índices de preços. Para tanto, irá aplicar seus recursos em cotas de fundos de investimento de renda fixa com essas mesmas características e em títulos públicos federais e/ou em suas operações compromissadas, no limite de 5% do patrimônio líquido</p> <p>Principais riscos do fundo:</p> <p>Risco do Fundo atribuído pelo Administrador</p> <p>Risco de Taxa de Juros (Risco ?)</p> <p>Risco Baixo</p>
Prazo de Liquidação: Até 60 dias = Curto Prazo / Acima de 60 dias até 5 anos = Médio Prazo / Acima de 5 anos = Longo Prazo	Curto Prazo

Dados com base desde 2011 ou Início do fundo até mês anterior

Retorno Médio Mensal	0,82%
Retorno Médio Anual	10,25%
Retorno Total	65,57%
Maior Retorno	27,60%
Menor Retorno	-16,19%
Qtde. mês Positivo	39
Qtde. mês Negativo	23
Qtde. mês acima do Benchmark	31
Qtde. mês abaixo do Benchmark	31
Risco Mensal Período	6,61%
Risco Mensal 12 MESES	5,63%
Risco Anual do Período	22,91%
Retorno Relativo ao Benchmark	6,53%
Sharpe	-0,02
Information Ratio	-0,07
Tracking Error	20,81%
VAR HISTÓRICO (95%)	11,91%
VAR 12 MESES (95%)	10,80%
Sharpe Modificado	-0,02
Beta (12 meses)	1,09
Erro Quadrático Médio (EQM)	5,96%
Compatibilidade da aplicação com as obrigações presentes e futuras do RPPS:	Sim, porém, não há a necessidade de Atestado de Compatibilidade em razão do prazo curto da carência e/ou resgate
Análise / Parecer do Conselho Municipal de Previdência ou Comitê de Investimentos, conforme previsto na legislação do RPPS (Alçadas):	Operação deliberada/autorizada pelo Comitê de Investimentos da RECIAPREV através da Planilha/Estudo Técnico de Deliberações
	Data da reunião do Comitê de Investimentos: 11/03/2019
Outras Observações:	

Caso o fundo esteja enquadrado nos artigos a seguir, responder SIM ou NÃO, do contrário deixar em branco

Art. 7º, III, "a"; Art. 7º, IV, "a"; Art. 7º, IV, "b"; Art. 7º, V, "b"; Art. 7º, VII, "a"; Art. 7º, VII, "b"; Art. 7º, VII, "c"; Art. 8º, I, "a"; Art. 8º, II, "a"; Art. 8º, III; Art. 8º, IV, "a"; Art. 8º, IV, "b"	
Fundo possui ativos de emissores privados como ativo final na carteira?	Não
Há ativos financeiros não emitidos por instituição financeira ?	Não
Há ativos financeiros não emitidos por companhias abertas, operacionais e registrados na CVM?	Não
Há ativos financeiros emitidos por securitizadoras (CRI ou CRA)?	Não
Há ativos financeiros que não são cotas de classe sênior de FIDC?	Não



Há ativos financeiros ou que os respectivos emissores não são considerados de baixo risco de crédito?	Não		
Caso o fundo esteja enquadrado no artigo a seguir, responder SIM ou NÃO, do contrário deixar em branco Art. 7º, VII, "a"			
A série /classe das cotas é considerado de baixo risco de crédito?	Pergunta não se aplica ao fundo		
O regulamento do fundo determina que o limite máximo de concentração em PJ seja de 20%?	Pergunta não se aplica ao fundo		
Foi comprovado que o gestor do FI já realizou no mínimo 10 ofertas públicas de cotas seniores de FIDC encerradas e integralmente liquidadas?	Pergunta não se aplica ao fundo		
O total das aplicações de RPPS representa no máximo, 50% do total de cotas seniores?	Pergunta não se aplica ao fundo		
O FI teve suas demonstrações financeiras auditadas e publicadas anualmente?	Pergunta não se aplica ao fundo		
Caso o fundo esteja enquadrado no artigo a seguir, responder SIM ou NÃO, do contrário deixar em branco Art. 8º, IV, "a"			
O FIP é qualificado como entidade de investimento, nos termos da regulamentação específica da CVM?	Pergunta não se aplica ao fundo		
O regulamento do FIP determina que o valor justo dos ativos investidos esteja respaldado em laudo de avaliação elaborado por Auditores Independentes ou Analistas de Valores Mobiliários autorizados pela CVM?	Pergunta não se aplica ao fundo		
O regulamento do FI determina que o valor justo dos ativos emitidos por cada uma das empresas investidas corresponda a, no máximo 25% do total do capital subscrito do fundo?	Pergunta não se aplica ao fundo		
O regulamento do FI determina que a cobrança de taxa de performance seja feita somente após o recebimento, pelos investidores, da totalidade de seu capital integralizado, devidamente atualizado pelo índice de referência e taxa de retorno nele previstos?	Pergunta não se aplica ao fundo		
O gestor do FI, ou gestoras ligadas ao seu respectivo grupo econômico, mantém a condição de cotista do fundo em percentual equivalente a, no mínimo, 5% do capital subscrito do fundo?	Pergunta não se aplica ao fundo		
O regulamento do FI determina que as companhias ou sociedades investidas pelo fundo tenham suas demonstrações financeiras auditadas por auditor independente registrado na CVM e publicadas, no mínimo, anualmente?	Pergunta não se aplica ao fundo		
O gestor do fundo já realizou, nos últimos 10 anos, desinvestimento integral de, pelo menos, 3 sociedades investidas no Brasil por meio de FIP e os referidos desinvestimentos resultaram em recebimento da totalidade do capital integralizado nas referidas sociedades investidas, devidamente atualizado pelo índice de referência e taxa de retorno previstos no regulamento?	Pergunta não se aplica ao fundo		
Fundo: BB PREVIDENCIÁRIO RENDA FIXA IMA-B TÍTULOS PÚBLICOS FUNDO DE INVESTIMENTO			
CNPJ do Fundo:	07.442.078/0001-05		
Segmento:	FI 100% Títulos Públicos		
Tipo de Ativo:	Fundos 100% Títulos Públicos - Art. 7º, I, "b"		
Tipo de operação realizada:	Aplicação		
Valor da operação:	R\$ 15.000.000,00		
Quantidade de Cotas:	2.829.733,49845905		
Valor da Cota (R\$):	R\$ 5,30085		
Data da Operação:	16/04/2019		
Data de Liquidação:	16/04/2019		
Patrimônio Líquido do Fundo (R\$):	R\$	4.897.851.150,00	
(%) no Patrimônio Líquido do fundo:	0,306%		
Limite Máximo por PL do fundo	15,00%		
Banco/Agência/Conta:	Banco do Brasil S.A.	3234-4	7-909-X
Administrador:	BB DTVM (GRUPO BANCO DO BRASIL)		
CNPJ do Administrador:	30.822.936/0001-69		
Data do Termo de Credenciamento do Administrador:	25/10/2018		
Administrador com Comitê de auditoria e comitê de riscos, obrigado, pelo BACEN	Sim		
Volume de Recursos do Administrador com RPPS	R\$ 56.854.639.000,00		

% Recursos do Administrador com RPPS. O administrador do fundo de investimento detenha, no máximo, 50% (cinquenta por cento) dos recursos sob sua administração oriundos de regimes próprios de previdência social.		5,82%
Gestor:		BB DTVM (GRUPO BANCO DO BRASIL)
CNPJ do Gestor:		30.822.936/0001-69
Data do Termo de Credenciamento do Gestor:		25/10/2018
Gestor com Comitê de auditoria e comitê de riscos, obrigado, pelo BACEN		Sim
Volume de Recursos do Gestor com RPPS	R\$	54.952.382.976,91
% Recursos do Gestor com RPPS		5,66%
Empresa de Rating		Fitch Ratings
Conceito		Excelente
Representação do conceito		Excelente
O fundo atende a Resolução 3.922/2010, quanto ao Comitê de Auditoria		Sim
Distribuidor:		BANCO DO BRASIL S.A. (GRUPO BANCO DO BRASIL)
CNPJ do Distribuidor:		00.000.000/0001-91
Data do Termo de Credenciamento do Distribuidor:		25/10/2018
Data de Início FI:		24/07/2005
Taxa Administração do FI (%):		0,20
Índice de Referência do FI:		IMA-B
Tx Performance do FI (%):		Não possui
Tx Performance (Índ. de Ref.: Qual Índ.Ref. é decidido se a Tx. performance será cobrada ou não):		Não possui
Tx Performance (% a superar: Informar % do Índ. Ref. que o fundo deve performar para haver a cobrança de tx performance):		Não possui
Taxa de Performance atende as condições da Resolução 3.922/2010		Não possui taxa de performance
Agência de Classificação de Risco que classificou o FI:		Dispensado
Classificação de risco do FI conforme Agência de Classificação de Risco:		Dispensado
Carência (dias):		0 dias
Data Listagem Bolsa:		Não listado
Resgate (dias):		1
Cód. Negociação Bolsa:		Não listado
Fundo Destinado à Categoria de Investidor:		INVESTIDOR GERAL
Fundo Investe em Cotas de Outros Fundos? Se sim, informar todos os fundos:		Não
CNPJ do Fundo:		0,00
Segmento:		R\$ 0,00
Tipo de Ativo:		R\$ 0,00
% Carteira do Fundo:		0,00
Descrição da operação (como foi realizada a negociação):	Autorizada pelo Comitê de Investimentos. Trata-se de Instituição com boa posição no Ranking ANBIMA de Gestores e devidamente credenciada pela Autarquia Municipal de Previdência e Assistência à Saúde dos Servidores. A operação faz parte do processo de diversificação da carteira de investimentos com vistas ao atingimento/superação da meta atuarial. A operação está aderente com a Política de Investimentos	
Características dos Ativos (Caracterizar o Fundo de Investimento negociado)	Objetivos:	O fundo busca retorno dos investimentos através do sub-índice IMA-B. Para isso, aplica a totalidade de seus recursos, exclusivamente, em Títulos Públicos Federais, registrados no SELIC e/ou em suas operações compromissadas. Deve, ainda, manter, no mínimo, 80% de sua carteira em ativos cuja rentabilidade esteja atrelada à variação da taxa de juros doméstica e/ou índices de preços
	Principais riscos do fundo: Risco do Fundo atribuído pelo Administrador	Risco de Taxa de Juros (Risco 5) Risco Muito Alto
Prazo de Liquidação: Até 60 dias = Curto Prazo / Acima de 60 dias até 5 anos = Médio Prazo / Acima de 5 anos = Longo Prazo		Curto Prazo
Dados com base desde 2011 ou Início do fundo até mês anterior		
Retorno Médio Mensal		0,82%
Retorno Médio Anual		10,25%
Retorno Total		65,57%
Maior Retorno		27,60%
Menor Retorno		-16,19%
Qtde. mês Positivo		39
Qtde. mês Negativo		23
Qtde. mês acima do Benchmark		31
Qtde. mês abaixo do Benchmark		31

Risco Mensal Período		6,61%
Risco Mensal 12 MESES		5,63%
Risco Anual do Período		22,91%
Retorno Relativo ao Benchmark		-6,53%
Sharpe		-0,02
Information Ratio		-0,07
Tracking Error		20,81%
VAR HISTÓRICO (95%)		11,91%
VAR 12 MESES (95%)		10,80%
Sharpe Modificado		-0,02
Beta (12 meses)		1,09
Erro Quadrático Médio (EQM)		5,96%
Compatibilidade da aplicação com as obrigações presentes e futuras do RPPS:	Sim, porém, não há a necessidade de Atestado de Compatibilidade em razão do prazo curto da carência e/ou resgate	
Análise / Parecer do Conselho Municipal de Previdência ou Comitê de Investimentos, conforme previsto na legislação do RPPS (Alçadas):	Operação deliberada/autorizada pelo Comitê de Investimentos da RECI PRFV através da Planilha/Estudo Técnico de Deliberações	
Outras Observações:	Data da reunião do Comitê de Investimentos	11/03/2019
Caso o fundo esteja enquadrado nos artigos a seguir, responder SIM ou NÃO, do contrário deixar em branco		
Art. 7º, III, "a"; Art. 7º, IV, "a"; Art. 7º, IV, "b"; Art. 7º, V, "b"; Art. 7º, VII, "a"; Art. 7º, VII, "b"; Art. 7º, VII, "c"; Art. 8º, I, "a"; Art. 8º, II, "a"; Art. 8º, III; Art. 8º, IV, "a"; Art. 8º, IV, "b"		
Fundo possui ativos de emissores privados como ativo final na carteira?	Pergunta não se aplica ao fundo	
Há ativos financeiros não emitidos por instituição financeira ?	Pergunta não se aplica ao fundo	
Há ativos financeiros não emitidos por companhias abertas, operacionais e registrados na CVM?	Pergunta não se aplica ao fundo	
Há ativos financeiros emitidos por securitizadoras (CRI ou CRA)?	Pergunta não se aplica ao fundo	
Há ativos financeiros que não são cotas de classe sênior de FIDC?	Pergunta não se aplica ao fundo	
Há ativos financeiros ou que os respectivos emissores não são considerados de baixo risco de crédito?	Pergunta não se aplica ao fundo	
Caso o fundo esteja enquadrado no artigo a seguir, responder SIM ou NÃO, do contrário deixar em branco		
Art. 7º, VII, "a"		
A série /classe das cotas é considerado de baixo risco de crédito?	Pergunta não se aplica ao fundo	
O regulamento do fundo determina que o limite máximo de concentração em PJ seja de 20%?	Pergunta não se aplica ao fundo	
Foi comprovado que o gestor do FI já realizou no mínimo 10 ofertas públicas de cotas seniores de FIDC encerradas e integralmente liquidadas?	Pergunta não se aplica ao fundo	
O total das aplicações de RPPS representa no máximo, 50% do total de cotas seniores?	Pergunta não se aplica ao fundo	
O FI teve suas demonstrações financeiras auditadas e publicadas anualmente?	Pergunta não se aplica ao fundo	
Caso o fundo esteja enquadrado no artigo a seguir, responder SIM ou NÃO, do contrário deixar em branco		
Art. 8º, IV, "a"		
O FIP é qualificado como entidade de investimento, nos termos da regulamentação específica da CVM?	Pergunta não se aplica ao fundo	
O regulamento do FIP determina que o valor justo dos ativos investidos esteja respaldado em laudo de avaliação elaborado por Auditores Independentes ou Analistas de Valores Mobiliários autorizados pela CVM?	Pergunta não se aplica ao fundo	
O regulamento do FI determina que o valor justo dos ativos emitidos por cada uma das empresas investidas corresponda a, no máximo 25% do total do capital subscrito do fundo?	Pergunta não se aplica ao fundo	
O regulamento do FI determina que a cobrança de taxa de performance seja feita somente após o recebimento, pelos investidores, da totalidade de seu capital integralizado, devidamente atualizado pelo índice de referência e taxa de retorno nele previstos?	Pergunta não se aplica ao fundo	
O gestor do FI, ou gestoras ligadas ao seu respectivo grupo econômico, mantem a condição de cotista do fundo em percentual equivalente a, no mínimo, 5% do capital subscrito do fundo?	Pergunta não se aplica ao fundo	

O regulamento do FI determina que as companhias ou sociedades investidas pelo fundo tenham suas demonstrações financeiras auditadas por auditor independente registrado na CVM e publicadas, no mínimo, anualmente?

Pergunta não se aplica ao fundo

O gestor do fundo já realizou, nos últimos 10 anos, desinvestimento integral de, pelo menos, 3 sociedades investidas no Brasil por meio de FIP e os referidos desinvestimentos resultaram em recebimento da totalidade do capital integralizado nas referidas sociedades investidas, devidamente atualizado pelo índice de referência e taxa de retorno previstos no regulamento?

Pergunta não se aplica ao fundo

Anexo: Lâmina(s) do fundo(s) e ofício(s)

PROPRIETÁRIO

Anderson Carlos Gomes de Oliveira

Chefe de Divisão de Investimentos

CPF: 052.430.264-25

Entidade Certificadora: ANBIMA

CPA 20 e CEA

Validade da Certificação: 05/12/2020

GESTOR AUTORIZADOR

José Marcos Alves de Barros

Gerente de Investimentos

CPF: 334.326.354-00

Entidade Certificadora: ANBIMA

CPA 20 e CEA

Validade da Certificação: 21/11/2021

Recife, 16 de abril de 2019

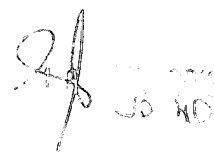
 35 40

Ofício RECIPREV nº 098/2019 – GI

Senhor Gerente,

Solicitamos resgatar o valor de R\$ 14.865.984,60 (Quatorze milhões, oitocentos e sessenta e cinco mil, novecentos e oitenta e quatro reais e sessenta centavos), do fundo BB PREVIDENCIÁRIO RENDA FIXA FLUXO FUNDO DE INVESTIMENTO EM COTAS DE FUNDOS DE INVESTIMENTO CNPJ: 13.077.415/0001-05 e aplicar o valor de R\$ 15.000.000,00 (Quinze milhões de reais), no fundo BB PREVIDENCIÁRIO RENDA FIXA IMA-B TÍTULOS PÚBLICOS FUNDO DE INVESTIMENTO CNPJ: 07.442.078/0001-05; vinculado à conta 7.909-X.

Justificativa da aplicação ou resgate: APR 098/2019

Atenciosamente,

JOSÉ MARCOS ALVES DE BARROS
GERENTE DE INVESTIMENTOS

FRANCISCO CANINDÉ ANTUNES FURTADO JÚNIOR
DIRETOR VICE PRESIDENTE

Ilmo Senhor
PEDRO PAULO
Gerente de Relacionamento
Banco do Brasil S.A. – Agência Setor Público - Recife -PE
NESTA

Características

CNPJ: 13.077.415/0001-05
 Gestão: BB Gestão de Recursos DTVM
 Administrador: BB Gestão de Recursos DTVM
 Taxa de Administração: 1,00%
 Taxa de Administração (Máxima): Não possui
 Classificação Anvisa: Renda Fixa Duração Baixa Soberano
 Código de Referência: 272604
 Início do Fundo: 28/04/2011

Informações Operacionais

Aplicação Mínima: R\$ 1.000,00
 Aplicação Adicional: R\$ 0,00
 Saldo Mínimo: R\$ 0,00
 Resgate Mínimo: R\$ 0,00
 Conversão da Cota para Aplicação: D+0
 Conversão da Cota para Resgate: D+0
 Disponibilização dos Recursos Resgatados: D+0

Retorno (%)	Início	Ano	12 meses	24 meses	36 meses	mar/19	fev/19	jan/19	dez/18	nov/18	out/18	set/18	ago/18	jul/18	jun/18	mai/18	abr/18
Fundo	101,41	1,50	5,25	12,91	27,42	0,39	0,41	0,45	0,41	0,41	0,45	0,39	0,47	0,45	0,43	0,42	0,43
% do CDI	87,97	82,49	82,10	84,15	88,19	82,41	82,54	82,50	82,32	82,55	82,79	82,81	82,54	82,84	82,57	81,66	82,43
CDI	115,28	1,81	6,40	15,34	31,09	0,47	0,49	0,54	0,49	0,49	0,54	0,47	0,57	0,54	0,52	0,52	0,52
Ibovespa	43,64	7,33	11,86	46,04	87,57	-0,18	-1,86	10,82	-1,81	2,38	10,19	3,48	-3,21	8,88	-5,20	-10,87	0,88
IBX	83,09	7,46	12,94	47,09	89,11	-0,11	-1,76	10,71	-1,29	2,66	10,42	3,23	-3,13	8,84	-5,19	-10,91	0,82
IGP-M	56,50	2,45	8,29	9,14	13,98	1,26	0,88	0,01	-1,08	-0,49	0,89	1,52	0,70	0,51	1,87	1,38	0,57

Risco x Retorno (12 meses)	Cota	PL (R\$ mil)	PL Médio (R\$ mil)	Volatilidade	Perda Máxima	VaR	Beta	Tracking Error	Retorno Máximo	Retorno Mínimo	Vezes Acima do Benchmark
Fundo	2,014126273	1.349.245,32	1.283.494,92	0,01%	-	0,00%	0,81	0,01%	0,47%	0,39%	0
CDI	-	-	-	0,00%	-	0,00%	1,00	0,00%	0,57%	0,47%	0

Gráficos

Retorno Mensal - 29/04/2011 a 16/04/2019 (mensal)

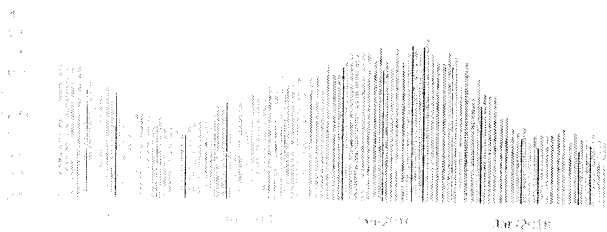

Retorno Acumulado - 29/04/2011 a 16/04/2019 (diária)

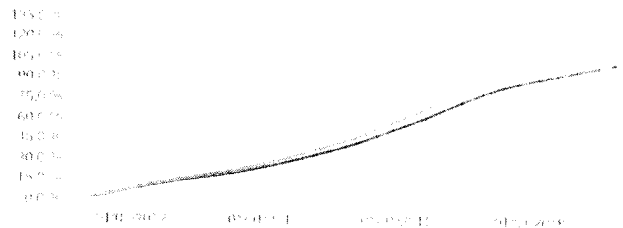

Volatilidade Anualizada - 29/04/2011 a 16/04/2019 (diária)

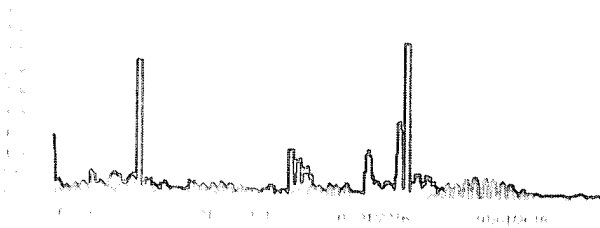

Risco x Retorno - 29/04/2011 a 16/04/2019 (diária)

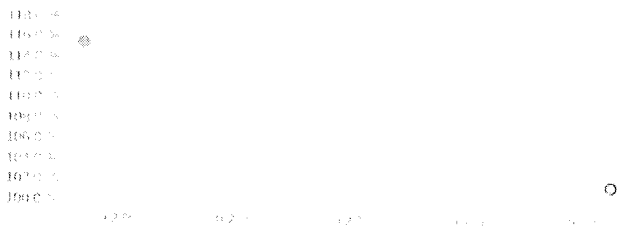

As informações aqui apresentadas são de caráter informativo e não representam recomendações de investimento. A administração do fundo não se responsabiliza por eventuais prejuízos decorrentes da utilização das informações aqui apresentadas. As informações aqui apresentadas são de caráter informativo e não representam recomendações de investimento. A administração do fundo não se responsabiliza por eventuais prejuízos decorrentes da utilização das informações aqui apresentadas.

BB FLUXO FIC RENDA FIXA PREVIDENCIÁRIO

16/04/2019

Patrimônio Líquido (R\$ Milhões) - 29/04/2011 a 16/04/2019 (diária)

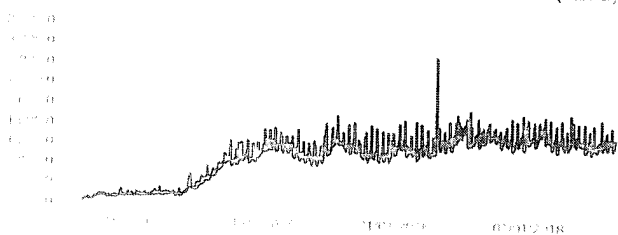

Fluxo Mensal (R\$ Milhões) - 29/04/2011 a 16/04/2019 (mensal)

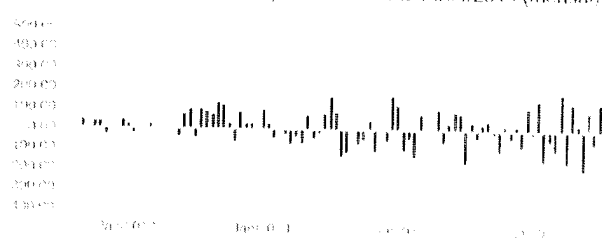

Composição da Carteira

mar/2019

Performance dos Fundos em Carteira

Retorno (%) / % do Benchmark - CDI

FUNDO	% do PL	Mês		Desde o início		Desde o início		Desde o início		Volatilidade	12 meses PL Médio
		Nominal	Relativo	Nominal	Relativo	Nominal	Relativo	Nominal	Relativo		
BB TOP TÍTULOS PÚBLICOS FEDERAIS FI RENDA FIXA	100,01	0,29	99,02	14,46	98,33	14,46	98,33	14,46	98,33	-	R\$ 1.283.281.567,20

Composição da Carteira por Tipo de Aplicação (% do PL)

Tipo de Aplicação	mar/19	fev/19	jan/19	dez/18	nov/18	out/18	set/18	ago/18
Cotas de Fundos	100,01%	100,01%	100,01%	100,01%	100,01%	100,01%	100,01%	100,01%
Valores a pagar	-0,01%	-0,00%	-0,00%	-0,00%	-0,00%	-0,00%	-0,00%	-0,00%
Patrimônio Líquido (R\$ mil)	1.204.603,03	1.231.918,99	1.301.788,30	1.157.483,38	1.226.386,94	1.120.973,03	1.316.299,88	1.278.234,77
Data da Divulgação	02/04/2019	06/03/2019	05/02/2019	04/01/2019	05/12/2018	06/11/2018	03/10/2018	04/09/2018

Composição da Carteira Individual - Ativos (%)

mar/2019

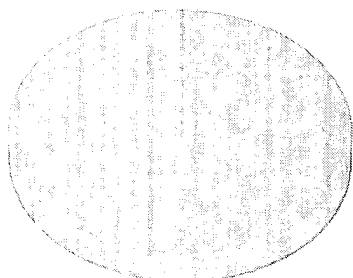

■ Cotas de BB TOP TÍTULOS PÚBLICOS FEDERAIS FI RENDA FIXA	100,01 %
■ Valores a pagar / Taxa de Administração	0,00 %
■ Outros Valores a pagar	0,00 %
■ Valores a pagar / Taxa CVM	0,00 %
■ Valores a pagar / Taxa de Auditoria	0,00 %
■ Valores a pagar / Taxa Anfid	0,00 %

As informações contidas neste relatório são de caráter informativo e não representam recomendação de compra ou venda de qualquer ativo financeiro. A administração não se responsabiliza por danos ou prejuízos decorrentes do uso das informações aqui contidas. Este relatório é emitido em conformidade com a legislação em vigor e não constitui oferta de investimento. Os dados aqui apresentados são baseados em informações fornecidas pelos participantes do fundo e não são auditadas. A administração não se responsabiliza por danos ou prejuízos decorrentes do uso das informações aqui contidas. Este relatório é emitido em conformidade com a legislação em vigor e não constitui oferta de investimento. Os dados aqui apresentados são baseados em informações fornecidas pelos participantes do fundo e não são auditadas. A administração não se responsabiliza por danos ou prejuízos decorrentes do uso das informações aqui contidas.

Características

CNPJ: 07.442.078/0001-05
 Gestão: BB Gestão de Recursos DTVM
 Administrador: BB Gestão de Recursos DTVM
 Taxa de Administração: 0,20%
 Taxa de Administração (Máxima): Não possui
 Classificação Anbima: Renda Fixa Indexados
 Código de Referência: 242901
 Início do Fundo: 24/07/2005

Informações Operacionais

Aplicação Mínima: R\$ 10.000,00
 Aplicação Adicional: R\$ 0,00
 Saldo Mínimo: R\$ 0,00
 Resgate Mínimo: R\$ 0,00
 Conversão da Cota para Aplicação: D+0
 Conversão da Cota para Resgate: D+1 du
 Disponibilização dos Recursos Resgatados: D+1 du

Retorno (%)	Início	Ano	12 meses	24 meses	36 meses	mar/19	fev/19	jan/19	dez/18	nov/18	out/18	set/18	ago/18	jul/18	jun/18	mai/18	abr/18
Fundo	430,09	5,48	13,65	25,88	51,31	0,56	0,50	4,36	1,62	0,91	7,07	-0,16	-0,46	2,29	-0,35	-3,17	-0,15
% do CDI	132,20	302,46	213,45	168,72	165,03	119,13	100,58	802,15	327,30	184,04	1.301,92	-34,52	-81,50	422,99	-67,86	-611,77	-29,06
CDI	325,33	1,81	6,40	15,34	31,09	0,47	0,49	0,54	0,49	0,49	0,54	0,47	0,57	0,54	0,52	0,52	0,52
Ibovespa	278,61	7,33	11,86	46,04	87,57	-0,18	-1,86	10,82	-1,81	2,38	10,19	3,48	-3,21	8,88	-5,20	-10,87	0,88
IBX	411,32	7,46	12,94	47,09	89,11	-0,11	-1,76	10,71	-1,29	2,66	10,42	3,23	-3,13	8,84	-5,19	-10,91	0,82
IGP-M	115,08	2,45	8,29	9,14	13,98	1,26	0,88	0,01	-1,08	-0,49	0,89	1,52	0,70	0,51	1,87	1,38	0,57

Risco x Retorno (12 meses)	Cota	PL (R\$ mil)	PL Médio (R\$ mil)	Volatilidade	Perda Máxima	VaR	Beta	Tracking Error	Retorno Máximo	Retorno Mínimo	Veze Acima do Benchmark
Fundo	5,300852539	4.897.851,15	4.028.570,20	5,92%	-5,81%	2,81%	-9,23	5,92%	7,07%	-3,17%	7
CDI	-	-	-	0,00%	-	0,00%	1,00	0,00%	0,57%	0,47%	0

Gráficos

■ Fundo ■ CDI

Retorno Mensal - 27/06/2005 a 16/04/2019 (mensal)

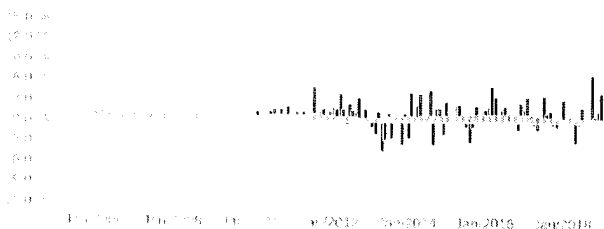

Retorno Acumulado - 27/06/2005 a 16/04/2019 (diária)

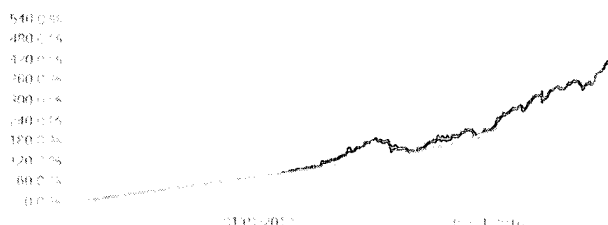

Volatilidade Anualizada - 27/06/2005 a 16/04/2019 (diária)

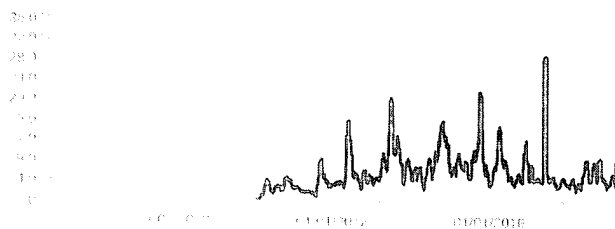

Risco x Retorno - 27/06/2005 a 16/04/2019 (diária)



As informações foram obtidas a partir de fontes públicas ou privadas consideradas confiáveis, cuja responsabilidade pela correção e veracidade dos dados não é de responsabilidade da BBIM. Não há garantia de que os dados apresentados aqui sejam corretos ou completos. As informações disponíveis não devem ser entendidas como recomendação de investimento ou qualquer outro valor atribuído a fontes de investimento não constam com a garantia do Administrador do fundo, Gestor da carteira, de qualquer mecanismo de resgate ou modo de saque. Características do Investimento: Rentabilidade obtida no passado não representa garantia de rentabilidade futura. As estratégias de investimentos utilizados pelo gestor podem sofrer alterações sem aviso prévio. Os resultados de investimentos podem resultar em significativas perdas para seus cotistas superiores ao capital aplicado e a consequente elevação da cota de apuração dos resultados pode impactar no preço do fundo. Ao investidor é recomendada a leitura cuidadosa do prospecto e regulamento do fundo de investimento ao aplicar seus recursos. Para informações detalhadas sobre o fundo de investimento, consulte o regulamento e a análise de, no mínimo, 12 (doze) meses. Os valores exibidos estão em Real (R\$). Para os cálculos foram utilizadas as Operações em Real (Operações em R\$).

Patrimônio Líquido (R\$ Milhões) - 27/06/2005 a 16/04/2019 (diária)

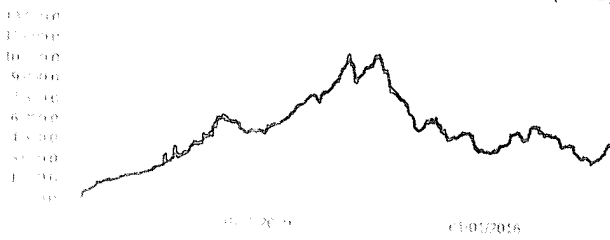

Fluxo Mensal (R\$ Milhões) - 27/06/2005 a 16/04/2019 (mensal)

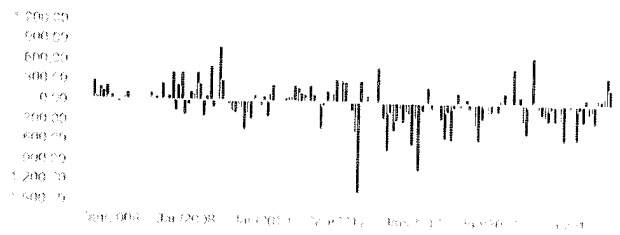

Composição da Carteira

mar/2019

Performance dos Fundos em Carteira

Fundo	% do PL	Nominal	Relativo	Nominal	Relativo	Nominal	Relativo	Nominal	Relativo	Volatilidade	PL Médio
Não há fundos(FI) na carteira											

Composição da Carteira por Tipo de Aplicação (% do PL)

Tipo de Aplicação	mar/19	fev/19	jan/19	dez/18	nov/18	out/18	set/18	ago/18
Títulos Públicos	87,90%	90,21%	97,55%	98,29%	96,97%	98,33%	99,59%	99,57%
Operações Compromissadas	12,03%	9,72%	2,36%	1,62%	2,94%	1,57%	0,32%	0,34%
Outras Aplicações	0,07%	0,07%	0,08%	0,09%	0,10%	0,10%	0,09%	0,09%
Mercado Futuro - Posições compradas	0,00%	-0,00%	0,01%	-0,00%	-	-	-	-
Valores a receber	0,00%	0,00%	0,00%	0,00%	0,00%	0,00%	-	0,00%
Disponibilidades	0,00%	0,00%	0,00%	0,00%	0,00%	0,00%	0,00%	0,00%
Valores a pagar	-0,00%	-0,00%	-0,00%	-0,00%	-0,00%	-0,00%	-0,00%	-0,00%
Patrimônio Líquido (R\$ mil)	4.887.849,43	4.614.280,76	4.159.431,81	3.870.963,79	3.733.451,66	3.596.631,65	3.646.686,50	3.764.381,11
Data da Divulgação	02/04/2019	08/03/2019	05/02/2019	07/01/2019	04/12/2018	05/11/2018	05/10/2018	06/09/2018

As informações foram obtidas a partir de fontes públicas ou privadas consideradas confiáveis, cuja responsabilidade pela correção e exatidão não é assumida pelo CRIASFIUBB, pelo fundo desta carteira ou por qualquer um dos membros de seu grupo empresarial. As informações disponíveis não devem ser entendidas como recomendação, distribuição ou oferta de fundo de investimento em qualquer estado ou jurisdição. Fundos de investimento não contam com a garantia do Administrador do fundo, Gestor da carteira, de qualquer instituição financeira ou do CRIASFIUBB. Carências de informações podem resultar em significativas perdas para seus cotistas superiores ao capital aplicado e a consequente eliminação do investidor da carteira de cotistas do fundo. Os cotistas do fundo devem ser avisados de que a cobertura de crédito do fundo, se recomendada, é feita com base na análise cuidadosa do prospecto e regulamento do fundo de investimento no âmbito de suas necessidades. Para a elaboração da avaliação do fundo foram utilizadas as informações disponíveis no momento da análise de, no máximo, 12 (doze) meses. Os valores exibidos estão em Real (R\$). Para os cálculos foram utilizadas as seguintes fontes:

Composição da Carteira Individual - Ativos (%)

mar/2019

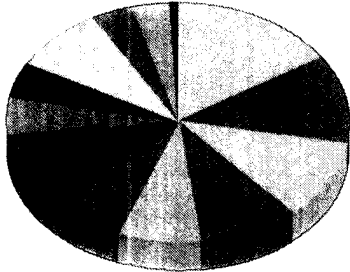

NTN-B - Venc.: 15/08/2050	15,71 %
Operações Compromissadas - LFT - Venc.: 01/09/2022	12,02 %
NTN-B - Venc.: 15/08/2022	10,69 %
NTN-B - Venc.: 15/05/2045	9,47 %
NTN-B - Venc.: 15/05/2035	7,80 %
NTN-B - Venc.: 15/05/2023	7,10 %
NTN-B - Venc.: 15/05/2019	5,30 %
NTN-B - Venc.: 15/05/2021	5,05 %
NTN-B - Venc.: 15/08/2040	4,93 %
NTN-B - Venc.: 15/08/2024	4,89 %
NTN-B - Venc.: 15/08/2020	4,71 %
NTN-B - Venc.: 15/05/2055	4,05 %
NTN-B - Venc.: 15/08/2026	3,90 %
NTN-B - Venc.: 15/08/2030	3,52 %
NTN-B - Venc.: 15/08/2028	0,85 %
Mercado Futuro - Posições compradas - DAPFUTK23	0,00 %
Operações Compromissadas - NTN-F - Venc.: 01/01/2025	0,00 %
Mercado Futuro - Posições compradas - CUPOM DE DI x IPCA DAP	0,00 %
Lançamentos positivos menores que 0,00%	0,00 %
Lançamentos negativos maiores que -0,00%	0,00 %

As informações foram obtidas a partir de fontes públicas ou privadas consideradas confiáveis, cuja responsabilidade pela correção e atualidade é de responsabilidade exclusiva da BB IMA (BIB) pelo fundo de investimento, não por qualquer das empresas de seu grupo empresarial. As informações disponíveis não devem ser entendidas como recomendação, distribuição ou oferta de fundos de investimento ou qualquer outro produto financeiro. Fundos de investimento não contam com a garantia do Administrador do fundo, Gestor da carteira, de qualquer mecanismo de seguro ou, no caso de fundo Garantido, de Cressias - FGC. Rentabilidade obtida no passado não representa garantia de rentabilidade futura. As estratégias como derivativos utilizadas, como parte da política de investimento do fundo, de fundos de investimento, podem resultar em significativas perdas para seus cotistas superiores ao capital aplicado e a consequente obrigação do cotista de suportar perdas superiores ao seu aporte sobre o produto do fundo. Ao investidor é recomendada a leitura cuidadosa do prospecto e regulamento do fundo de investimento ao aplicar seus recursos. Para aplicações de cotistas em um fundo de investimento, é recomendada a análise de, no mínimo, 12 (doze) meses. Os valores exibidos estão em Real (R\$). Para os cálculos foram utilizadas observações de 30 dias. Logo, Quantum Asset.