



**PREFEITURA DO RECIFE**  
**AUTARQUIA MUNICIPAL DE PREVIDÊNCIA E ASSISTÊNCIA À SAÚDE DOS SERVIDOS**  
**GERÊNCIA DE INVESTIMENTOS**  
**AUTORIZAÇÃO DE APLICAÇÃO E RESGATE – APR**

ART. 3º - B DA PORTARIA MPS N° 519/2011, INCLUÍDO PELO ART. 2º DA PORTARIA MPS N° 170, DE 25/04/2012, DOU DE 26/04/2012

<b>AUTORIZAÇÃO DE APLICAÇÃO E RESGATE - APR</b>	<b>Nº / ANO:</b>	<b>104 /2019 - GI</b>	
<b>Unidade Gestora do RPPS</b>	<b>OF. Nº:</b>	<b>104 /2019 - GI</b>	
Autarquia Municipal de Previdência e Assistência à Saúde dos Servidores	<b>Data:</b>	<b>24/04/19</b>	
<b>CNPJ: 05.244.336/0001-13</b>	<b>Valor:</b>		
<b>R\$ 50.410,00</b>	FI Imobiliários - Art. 8º, IV, "b"		
Cinquenta mil, quatrocentos e dez reais	Fundos Renda fixa em geral - Art. 7º, IV, "a"		
Sim para todos os fundos desta APR			
<b>HISTÓRICO DA OPERAÇÃO/CARACTERÍSTICAS DOS ATIVOS:</b>			
<b>Fundo:</b>	CAIXA RIO BRAVO FUNDO DE FUNDOS DE INVESTIMENTO IMOBILIÁRIO - FII		
<b>CNPJ do Fundo:</b>	17.098.794/0001-70		
<b>Segmento</b>	FI Imobiliários		
<b>Tipo de Ativo:</b>	FI Imobiliários Art. 8º, IV, "b"		
<b>Tipo de operação realizada:</b>	Resgate		
<b>Valor da operação:</b>	R\$ 50.410,00		
<b>Quantidade de Cotas:</b>	50,00000000		
<b>Valor da Cota (R\$):</b>	R\$ 1.008,00000		
<b>Data da Operação:</b>	17/04/2019		
<b>Data de Liquidação:</b>	24/04/2019		
<b>Patrimônio Líquido do Fundo (R\$):</b>	R\$	158.868.123,70	
<b>(%) no Patrimônio Líquido do fundo:</b>	0,032%		
<b>Limite Máximo por PI do fundo</b>	5,00%		
<b>Banco/Agência/Conta:</b>	Banco do Brasil S.A.	3234-4	7.909-X
<b>Administrador:</b>	CAIXA ECONOMICA FEDERAL		
<b>CNPJ do Administrador:</b>	00.360.305/0001-04		
<b>Data do Termo de Credenciamento do Administrador:</b>	30/10/2018		
<b>Administrador com Comitê de Auditoria e comitê de riscos, obrigado, pelo BACEN</b>	Sim		
<b>Volume de Recursos do Administrador com RPPS</b>	R\$ 72.070.708.100,00		
<b>% Recursos do Administrador com RPPS. O administrador do fundo de investimento detenha, no máximo, 50% (cinquenta por cento) dos recursos sob sua administração oriundos de regimes próprios de previdência social.</b>	17,73%		
<b>Gestor:</b>	CAIXA ECONOMICA FEDERAL		
<b>CNPJ do Gestor:</b>	00.360.305/0001-04		
<b>Data do Termo de Credenciamento do Gestor:</b>	30/10/2018		
<b>Gestor com Comitê de auditoria e comitê de riscos, obrigado, pelo BACEN</b>	Sim		
<b>Volume de Recursos do Gestor com RPPS</b>	R\$	70.687.958.697,08	
<b>% Recursos do Gestor com RPPS</b>	20,69%		
<b>Empresa de Rating</b>	Fitch Ratings		
<b>Conceito</b>	Bom		
<b>Representação do conceito</b>	Muito bom		
<b>O fundo atende a Resolução 3.922/2010, quanto ao Comitê de Auditoria e Riscos obrigatórios pelo BACEN</b>	Sim		
<b>Distribuidor:</b>	CAIXA ECONOMICA FEDERAL		
<b>CNPJ do Distribuidor:</b>	00.360.305/0001-04		
<b>Data do Termo de Credenciamento do Distribuidor:</b>	30/10/2018		

Data de Início FI:	22/11/2013	
Taxa Administração do FI (%):	1,20	
Índice de Referência do FI:	IBX	
Tx Performance do FI (%):	Não possui	
Tx Performance (Índ. de Ref.: Qual Índ. Ref. é decidido se a Tx. performance será cobrada ou não):	Não possui	
Tx Performance (% a superar: Informar % do Índ. Ref. que o fundo deve performar para haver a cobrança de tx performance):	Não possui	
Taxa de Performance atende as condições da Resolução 3.922/2010	Não possui taxa de performance	
Agência de Classificação de Risco que classificou o FI:	Dispensado	
Classificação de risco do FI conforme Agência de Classificação de Risco:	Dispensado	
Carência (dias):	0 dias	
Data Listagem Bolsa:	12/12/2013	
Resgate (dias):	0	
Cód. Negociação Bolsa:	12/12/2013	
Fundo Destinado à Categoria de Investidor:	INVESTIDOR GERAL	
Fundo investe em Cotas de Outros Fundos? Se sim, informar todos os fundos:	Não	
CNPJ do Fundo:	0,00	
Segmento	R\$ 0,00	
Tipo de Ativo:	R\$ 0,00	
% Carteira do Fundo:	0,00	
Descrição da operação (como foi realizada a negociação):	Autorizada pelo Comitê de Investimentos. Trata-se de Instituição com boa posição no Ranking ANBIMA de Gestores e devidamente credenciada pela Autarquia Municipal de Previdência e Assistência à Saúde dos Servidores. A operação faz parte do processo de diversificação da carteira de investimentos com vistas ao atingimento/superação da meta atuarial. A operação está aderente com a Política de Investimentos.	
Características dos Ativos (Caracterizar o Fundo de Investimento negociado)	Objetivos:  Principais riscos do fundo:  Risco do Fundo atribuído pelo Administrador	O Fundo tem por objetivo a realização de investimentos imobiliários mediante a aquisição de Ativos, com foco em Cotas de FII, de forma a proporcionar aos Cotistas uma remuneração para o investimento realizado, por meio do fluxo de rendimentos gerado pelos Ativos e do aumento do valor patrimonial de suas Cotas.  Riscos conforme constantes do regulamento. (Risco: 3)  Risco Médio
Prazo de Liquidação: Até 60 dias = Curto Prazo / Acima de 60 dias até 5 anos = Médio Prazo / Acima de 5 anos = Longo Prazo	Médio Prazo	
<b>Dados com base desde 2011 ou Início do fundo até mês anterior</b>		
Retorno Médio Mensal	0,82%	
Retorno Médio Anual	10,25%	
Retorno Total	65,57%	

Maior Retorno		27,60%
Menor Retorno		-16,19%
Qtde. mês Positivo		39
Qtde. mês Negativo		23
Qtde. mês acima do Benchmark		31
Qtde. mês abaixo do Benchmark		31
Risco Mensal Período		6,61%
Risco Mensal 12 MESES		5,63%
Risco Anual do Período		22,91%
Retorno Relativo ao Benchmark		-6,53%
Sharpe		-0,02
Information Ratio		-0,07
Tracking Error		20,81%
VAR HISTÓRICO (95%)		11,91%
VAR 12 MESES (95%)		10,80%
Sharpe Modificado		-0,02
Beta (12 meses)		1,09
Erro Quadrático Médio (EQM)		5,96%
Compatibilidade da aplicação com as obrigações presentes e futuras do RPPS:	Sim. Havendo a necessidade do Atestado de Compatibilidade somente quando da aplicação de recursos em razão do longo prazo de carência e/ou resgate	
Análise / Parecer do Conselho Municipal de Previdência ou Comitê de Investimentos, conforme previsto na legislação do RPPS (Alçadas):	Operação deliberada/autorizada pelo Comitê de Investimentos da RECIPIV através da Planilha/Estudo Técnico de Deliberações	
	Data da reunião do Comitê de Investimentos	23/04/2019
Outras Observações:	Venda de 50 cotas pelo total de R\$ 50.410,00 e custos de R\$ 71,36. Líquido R\$ 50.338,64	
<b>Caso o fundo esteja enquadrado nos artigos a seguir, responder SIM ou NÃO, do contrário deixar em branco</b>		
<b>Art. 7º, II, "a"; Art. 7º, IV, "a"; Art. 7º, IV, "b"; Art. 7º, V, "b"; Art. 7º, VII, "a"; Art. 7º, VII, "b"; Art. 7º, VII, "c"; Art. 8º, I, "a"; Art. 8º, II, "a"; Art. 8º, III; Art. 8º, IV, "a"; Art. 8º, IV, "b"</b>		
Fundo possui ativos de emissores privados como ativo final na carteira?		Sim
Há ativos financeiros não emitidos por instituição financeira?		Sim
Há ativos financeiros não emitidos por companhias abertas, operacionais e registrados na CVM?		Não
Há ativos financeiros emitidos por securitizadoras (CRI ou CRA)?		Sim
Há ativos financeiros que não são cotas de classe sênior de FIDC?		Não
Há ativos financeiros ou que os respectivos emissores não são considerados de baixo risco de crédito?		Não
<b>Caso o fundo esteja enquadrado no artigo a seguir, responder SIM ou NÃO, do contrário deixar em branco</b>		
<b>Art. 7º, VII, "a"</b>		
A série /classe das cotas é considerado de baixo risco de crédito?		Pergunta não se aplica ao fundo
O regulamento do fundo determina que o limite máximo de concentração em PJ seja de 20%?		Pergunta não se aplica ao fundo
Foi comprovado que o gestor do FI já realizou no mínimo 10 ofertas públicas de cotas seniores de FIDC encerradas e integralmente liquidadas?		Pergunta não se aplica ao fundo
O total das aplicações de RPPS representa no máximo, 50% do total de cotas seniores?		Pergunta não se aplica ao fundo
O FI teve suas demonstrações financeiras auditadas e publicadas anualmente?		Pergunta não se aplica ao fundo
<b>Caso o fundo esteja enquadrado no artigo a seguir, responder SIM ou NÃO, do contrário deixar em branco</b>		
<b>Art. 8º, IV, "a"</b>		
O FIP é qualificado como entidade de investimento, nos termos da regulamentação específica da CVM?		Pergunta não se aplica ao fundo
O regulamento do FIP determina que o valor justo dos ativos investidos esteja respaldado em laudo de avaliação elaborado por Auditores Independentes ou Analistas de Valores Mobiliários autorizados pela CVM?		Pergunta não se aplica ao fundo
O regulamento do FI determina que o valor justo dos ativos emitidos por cada uma das empresas investidas corresponda a, no máximo 25% do total do capital subscrito do fundo?		Pergunta não se aplica ao fundo



O regulamento do FI determina que a cobrança de taxa de performance seja feita somente após o recebimento, pelos investidores, da totalidade de seu capital integralizado, devidamente atualizado pelo índice de referência e taxa de retorno nele previstos?	Pergunta não se aplica ao fundo
O gestor do FI, ou gestoras ligadas ao seu respectivo grupo econômico, mantém a condição de cotista do fundo em percentual equivalente a, no mínimo, 5% do capital subscrito do fundo?	Pergunta não se aplica ao fundo
O regulamento do FI determina que as companhias ou sociedades investidas pelo fundo tenham suas demonstrações financeiras auditadas por auditor independente registrado na CVM e publicadas, no mínimo, anualmente?	Pergunta não se aplica ao fundo
O gestor do fundo já realizou, nos últimos 10 anos, desinvestimento integral de, pelo menos, 3 sociedades investidas no Brasil por meio de FIP e os referidos desinvestimentos resultaram em recebimento da totalidade do capital integralizado nas referidas sociedades investidas, devidamente atualizado pelo índice de referência e taxa de retorno previstos no regulamento?	Pergunta não se aplica ao fundo
<b>Fundo:</b> BB PREVIDENCIÁRIO RENDA FIXA FLUXO FUNDO DE INVESTIMENTO EM COTAS DE FUNDOS DE INVESTIMENTO	
<b>CNPJ do Fundo:</b>	13.077.415/0001-05
<b>Segmento:</b>	FI Renda Fixa - Geral
<b>Tipo de Ativo:</b>	Fundos Renda fixa em geral - Art. 7º, IV, "a"
<b>Tipo de operação realizada:</b>	Aplicação
<b>Valor da operação:</b>	R\$ 72.425,48
<b>Quantidade de Cotas:</b>	2.016.189,9
<b>Valor da Cota (R\$):</b>	R\$ 50.338,64000
<b>Data da Operação:</b>	24/04/2019
<b>Data de Liquidação:</b>	24/04/2019
<b>Patrimônio Líquido do Fundo (R\$):</b>	R\$ 1.376.452.560,00
<b>(%) no Patrimônio Líquido do fundo:</b>	0,005%
<b>Limite Máximo por PI do fundo</b>	15,00%
<b>Banco/Agência/Conta:</b>	Banco do Brasil S.A. 3234-4 7.909-X
<b>Administrador:</b>	BB DTVM (GRUPO BANCO DO BRASIL)
<b>CNPJ do Administrador:</b>	30.822.936/0001-69
<b>Data do Termo de Credenciamento do Administrador:</b>	25/10/2018
<b>Administrador com Comitê de auditoria e comitê de riscos, obrigado, pelo BACEN</b>	Sim
<b>Volume de Recursos do Administrador com RPPS</b>	R\$ 56.854.639.000,00
<b>% Recursos do Administrador com RPPS. O administrador do fundo de investimento detenha, no máximo, 50% (cinquenta por cento) dos recursos sob sua administração oriundos de regimes próprios de previdência social.</b>	5,82%
<b>Gestor:</b>	BB DTVM (GRUPO BANCO DO BRASIL)
<b>CNPJ do Gestor:</b>	30.822.936/0001-69
<b>Data do Termo de Credenciamento do Gestor:</b>	25/10/2018
<b>Gestor com Comitê de auditoria e comitê de riscos, obrigado, pelo BACEN</b>	Sim
<b>Volume de Recursos do Gestor com RPPS</b>	R\$ 54.952.382.976,91
<b>% Recursos do Gestor com RPPS</b>	5,66%
<b>Empresa de Rating</b>	Fitch Ratings
<b>Conceito</b>	Excelente
<b>Representação do conceito</b>	Excelente
<b>O fundo atende a Resolução 3.922/2010, quanto ao Comitê de Auditoria</b>	Sim
<b>Distribuidor</b>	BANCO DO BRASIL S.A. (GRUPO BANCO DO BRASIL)
<b>CNPJ do Distribuidor:</b>	00.000.000/0001-91
<b>Data do Termo de Credenciamento do Distribuidor:</b>	25/10/2018
<b>Data de Início FI:</b>	28/04/2011
<b>Taxa Administração do FI (%):</b>	1,00
<b>Índice de Referência do FI :</b>	(DI)
<b>Tx Performance do FI (%):</b>	Não possui
<b>Tx Performance (Índ. de Ref.: Qual Índ.Ref. é decidido se a Tx. performance será cobrada ou não):</b>	Não possui
<b>Tx Performance (% a superar: Informar % do Índ. Ref. que o fundo deve performar para haver a cobrança de tx performance):</b>	Não possui
<b>Taxa de Performance atende as condições da Resolução 3.922/2010</b>	Não possui taxa de performance

Agência de Classificação de Risco que classificou o FI:		Dispensado
Classificação de risco do FI conforme Agência de Classificação de Risco:		Dispensado
Carência (dias):		0 dias
Data Listagem Bolsa:		Não listado
Resgate (dias):		0
Cód. Negociação Bolsa:		Não listado
Fundo Destinado à Categoria de Investidor:		INVESTIDOR GI RAI
Fundo Investe em Cotas de Outros Fundos? Se sim, informar todos os fundos:		Sim
CNPJ do Fundo:		27.146.328/0001-77
Segmento:		Renda Fixa
Tipo de Ativo:		Fundos Renda fixa em geral - Art. 7º, IV, "a"
% Carteira do Fundo:		100,00
Descrição da operação (como foi realizada a negociação):	Autorizada pelo Comitê de Investimentos. Trata-se de Instituição com boa posição no Ranking ANBIMA de Gestores e devidamente credenciada pela Autarquia Municipal de Previdência e Assistência à Saúde dos Servidores. A operação faz parte do processo de diversificação da carteira de investimentos com vistas ao atingimento/superação da meta atuarial. A operação está aderente com a Política de Investimentos.	
Características dos Ativos (Caracterizar o Fundo de Investimento negociado):	Objetivos:	O fundo tem como objetivo proporcionar a rentabilidade de suas cotas, mediante aplicação de seus recursos em cotas de fundos de investimento que atendam aos limites e garantias exigidas pela Resolução 3922/10 do CMN. O fundo deve manter 80% de sua carteira em ativos cuja rentabilidade esteja atrelada à variação da taxa de juros doméstica e/ou índices de preços. Para tanto, irá aplicar seus recursos em cotas de fundos de investimento de renda fixa com essas mesmas características e em títulos públicos federais e/ou em suas operações compromissadas, no limite de 5% do patrimônio líquido.
	Principais riscos do fundo: Risco do Fundo atribuído pelo Administrador	Risco de Taxa de Juros (Risco 2) Risco Baixo
Prazo de Liquidação: Até 60 dias = Curto Prazo / Acima de 60 dias até 5 anos = Médio Prazo / Acima de 5 anos = Longo Prazo		Curto Prazo
<b>Dados com base desde 2011 ou Início do fundo até mês anterior</b>		
Retorno Médio Mensal		0,82%
Retorno Médio Anual		10,25%
Retorno Total		65,57%
Maior Retorno		27,60%
Menor Retorno		16,19%
Qtde. mês Positivo		39
Qtde. mês Negativo		23
Qtde. mês acima do Benchmark		31
Qtde. mês abaixo do Benchmark		31
Risco Mensal Período		6,61%
Risco Mensal 12 MESES		5,63%
Risco Anual do Período		22,91%
Retorno Relativo ao Benchmark		6,53%
Sharpe		-0,02
Information Ratio		0,07
Tracking Error		20,81%
VAR HISTÓRICO (95%)		11,91%
VAR 12 MESES (95%)		10,80%
Sharpe Modificado		0,02
Beta (12 meses)		1,09
Erro Quadrático Médio (EQM)		5,96%
Compatibilidade da aplicação com as obrigações presentes e futuras do RPPS:	Sim, porém, não há a necessidade de Atestado de Compatibilidade em razão do prazo curto da carência e/ou resgate	
Análise / Parecer do Conselho Municipal de Previdência ou Comitê de Investimentos, conforme previsto na legislação do RPPS (Alçadas):	Operação deliberada/autorizada pelo Comitê de Investimentos da RCI (PREV através da Planilha/Estudo Técnico de Deliberações	
Outras Observações:	Data da reunião do Comitê de Investimentos	23/04/2019

Caso o fundo esteja enquadrado nos artigos a seguir, responder SIM ou NÃO, do contrário deixar em branco

Art. 7º, III, "a"; Art. 7º, IV, "a"; Art. 7º, IV, "b"; Art. 7º, V, "b"; Art. 7º, VII, "a"; Art. 7º, VII, "b"; Art. 7º, VII, "c"; Art. 8º, I, "a"; Art. 8º, II, "a"; Art. 8º, III; Art. 8º, IV, "a"; Art. 8º, IV, "b"

Fundo possui ativos de emissores privados como ativo final na carteira?  
 Há ativos financeiros não emitidos por instituição financeira?  
 Há ativos financeiros não emitidos por companhias abertas, operacionais e registrados na CVM?  
 Há ativos financeiros emitidos por securitizadoras (CRI ou CRA)?  
 Há ativos financeiros que não são cotas de classe sênior de FIDC?  
 Há ativos financeiros ou que os respectivos emissores não são considerados de baixo risco de crédito?

Não  
 Não  
 Não  
 Não  
 Não  
 Não

Caso o fundo esteja enquadrado no artigo a seguir, responder SIM ou NÃO, do contrário deixar em branco  
 Art. 7º, VII, "a"

A série /classe das cotas é considerado de baixo risco de crédito?  
 O regulamento do fundo determina que o limite máximo de concentração em PJ seja de 20%?  
 Foi comprovado que o gestor do FI já realizou no mínimo 10 ofertas públicas de cotas seniores de FIDC encerradas e integralmente liquidadas?  
 O total das aplicações de RPPS representa no máximo, 50% do total de cotas seniores?  
 O FI teve suas demonstrações financeiras auditadas e publicadas anualmente?

Pergunta não se aplica ao fundo  
 Pergunta não se aplica ao fundo  
 Pergunta não se aplica ao fundo  
 Pergunta não se aplica ao fundo  
 Pergunta não se aplica ao fundo

Caso o fundo esteja enquadrado no artigo a seguir, responder SIM ou NÃO, do contrário deixar em branco  
 Art. 8º, IV, "a"

O FIP é qualificado como entidade de investimento, nos termos da regulamentação específica da CVM?  
 O regulamento do FIP determina que o valor justo dos ativos investidos esteja respaldado em laudo de avaliação elaborado por Auditores Independentes ou Analistas de Valores Mobiliários autorizados pela CVM?  
 O regulamento do FI determina que o valor justo dos ativos emitidos por cada uma das empresas investidas corresponda a, no máximo 25% do total do capital subscrito do fundo?  
 O regulamento do FI determina que a cobrança de taxa de performance seja feita somente após o recebimento, pelos investidores, da totalidade de seu capital integralizado, devidamente atualizado pelo índice de referência e taxa de retorno nele previstos?  
 O gestor do FI, ou gestoras ligadas ao seu respectivo grupo econômico, mantem a condição de cotista do fundo em percentual equivalente a, no mínimo, 5% do capital subscrito do fundo?  
 O regulamento do FI determina que as companhias ou sociedades investidas pelo fundo tenham suas demonstrações financeiras auditadas por auditor independente registrado na CVM e publicadas, no mínimo, anualmente?  
 O gestor do fundo já realizou, nos últimos 10 anos, desinvestimento integral de, pelo menos, 3 sociedades investidas no Brasil por meio de FIP e os referidos desinvestimentos resultaram em recebimento da totalidade do capital integralizado nas referidas sociedades investidas, devidamente atualizado pelo índice de referência e taxa de retorno previstos no regulamento?

Pergunta não se aplica ao fundo  
 Pergunta não se aplica ao fundo  
 Pergunta não se aplica ao fundo  
 Pergunta não se aplica ao fundo  
 Pergunta não se aplica ao fundo  
 Pergunta não se aplica ao fundo  
 Pergunta não se aplica ao fundo

Anexo: lâmina(s) do fundo(s) e ofício(s)

PROPOSTANTE

Andreson Carlos Gomes de Oliveira  
 Chefe de Departamento Investimentos  
 CPF: 05.490.264-25  
 Entidade certificada ANRIMA  
 CFA 20 e CEA  
 Validade da Certificação: 05/11/2020

GESTOR/AUTORIZADOR

José Marcos Alves de Barros  
 Gerente de Investimentos  
 CPF: 334.326.890-00  
 Entidade certificada ANRIMA  
 CFA 20 e CEA  
 Validade da Certificação: 05/11/2020

Recife, 24 de abril de 2019

**Ofício RECIPREV nº 104/2019 – GI**

Senhor Gerente,

Solicitamos aplicar o valor de R\$ 50.338,64 (Cinquenta mil, trezentos e trinta e oito reais e sessenta e quatro centavos), no fundo BB PREVIDENCIÁRIO RENDA FIXA FLUXO FUNDO DE INVESTIMENTO EM COTAS DE FUNDOS DE INVESTIMENTO CNPJ: 13.077.415/0001-05; vinculado à conta 7.909-X.

Justificativa da aplicação ou resgate: APR 104/2019

Atenciosamente,

  
**JOSÉ MARCOS ALVES DE BARROS**  
GERENTE DE INVESTIMENTOS

  
**FRANCISCO CANINDÉ ANTUNES FURTADO JÚNIOR**  
DIRETOR VICE PRESIDENTE

Ilmo Senhor  
**PEDRO PAULO**  
Gerente de Relacionamento  
**Banco do Brasil S.A. – Agência Setor Público - Recife -PE**  
NESTA

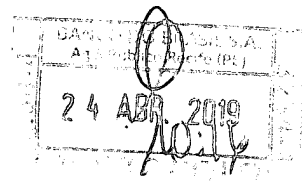

**BB FLUXO FIC RENDA FIXA PREVIDENCIÁRIO**

24/04/2019

**Características**

CNPJ nº 1077415/0001-05  
 Gestão: BB Gestão de Recursos DTVM  
 Administrador: BB Gestão de Recursos DTVM  
 Taxa de Administração: 1,00%  
 Taxa de Administração (Máxima): Não possui  
 Classificação: Renda Fixa - Renda Fixa - Duração Baixa Soberano  
 Código de Referência: 272604  
 Início de Operação: 28/04/2011

**Informações Operacionais**

Aplicação Mínima: R\$ 1.000,00  
 Aplicação Adicional: R\$ 0,00  
 Saldo Mínimo: R\$ 0,00  
 Resgate Mínimo: R\$ 0,00  
 Conversão da Cota para Aplicação: D+0  
 Conversão da Cota para Resgate: D+0  
 Disponibilização dos Recursos Resgatados: D+0

Retorno (%)	Início	Ano	12 meses	24 meses	36 meses	mar/19	fev/19	jan/19	dez/18	nov/18	out/18	set/18	ago/18	jul/18	jun/18	mai/18	abr/18
Fundo	101,62	1,60	5,25	12,79	27,25	0,39	0,41	0,45	0,41	0,41	0,45	0,39	0,47	0,45	0,43	0,42	0,43
Índice CDI	87,95	82,50	82,09	84,01	88,16	82,41	82,54	82,50	82,32	82,55	82,79	82,81	82,54	82,84	82,57	81,66	82,43
CDI	115,54	1,94	6,40	15,23	30,91	0,47	0,49	0,54	0,49	0,49	0,54	0,47	0,57	0,54	0,52	0,52	0,52
Ibovespa	44,73	8,14	11,10	47,74	78,57	-0,18	-1,86	10,82	-1,81	2,38	10,19	3,48	-3,21	8,88	-5,20	-10,87	0,88
IBX	84,54	8,31	12,07	48,69	80,66	-0,11	-1,76	10,71	-1,29	2,66	10,42	3,23	-3,13	8,84	-5,19	-10,91	0,82
IGPM	56,93	2,73	8,44	9,78	14,20	1,26	-0,88	0,01	-1,08	-0,49	0,89	1,52	0,70	0,51	1,87	1,38	0,57

Risco x Retorno (12 meses)	Cota	PL (R\$ mil)	PL Médio (R\$ mil)	Volatilidade	Perda Máxima	VaR	Beta	Tracking Error	Retorno Máximo	Retorno Mínimo	Veze Acima do Benchmark
Fundo	2.016180523	1.376.452,56	1.283.845,99	0,01%	-	0,00%	0,81	0,01%	0,47%	0,39%	0
CDI	-	-	-	0,00%	-	0,00%	1,00	0,00%	0,57%	0,47%	0

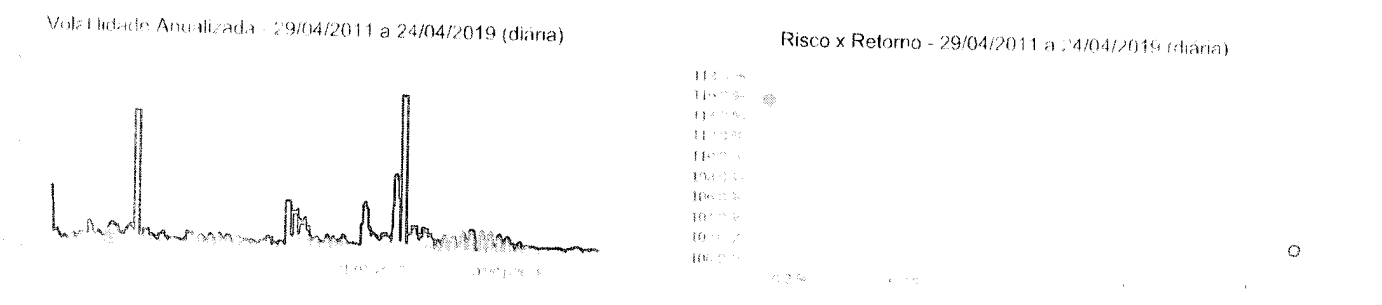
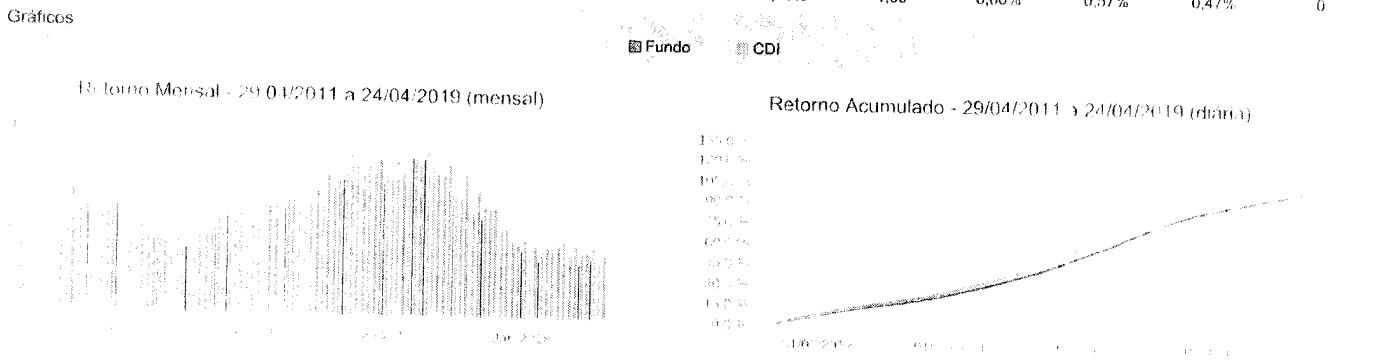

Características e informações operacionais do fundo de investimento em ações, com o objetivo de proporcionar aos investidores a oportunidade de aplicar recursos em ações de empresas brasileiras, visando a longo prazo a obtenção de retorno superior ao CDI. As informações disponíveis não devem ser entendidas como recomendação de compra ou venda de qualquer ativo financeiro, nem como garantia de retorno futuro. As estratégias de investimento do fundo de investimento em ações são baseadas em análises técnicas e fundamentais das empresas, visando a longo prazo a obtenção de retorno superior ao CDI. O fundo de investimento em ações não possui garantia de liquidez futura. As estratégias de investimento do fundo de investimento em ações são baseadas em análises técnicas e fundamentais das empresas, visando a longo prazo a obtenção de retorno superior ao CDI. O fundo de investimento em ações não possui garantia de liquidez futura.



**BB FLUXO FIC RENDA FIXA PREVIDENCIÁRIO**

24/04/2019

Patrimônio Líquido (R\$ Milhões) - 29/04/2011 a 24/04/2019 (diária)

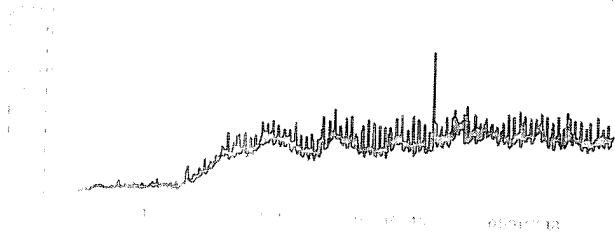

Fluxo Mensal (R\$ Milhões) - 29/04/2011 a 24/04/2019 (mensal)

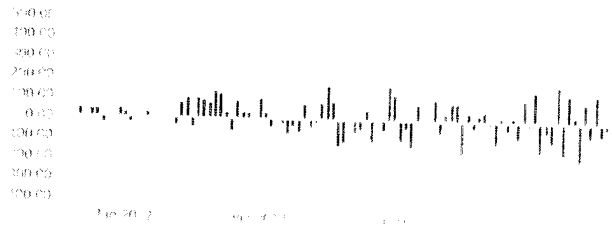

Composição da Carteira

mar/2019

Performance dos Fundos em Carteira

Retorno (%) / % do Benchmark - CDI

FUNDO	% do PL	Mês		Desde o início		Desde o início		Desde o início		Volatilidade	12 meses	PI Médio
		Nominal	Relativo	Nominal	Relativo	Nominal	Relativo	Nominal	Relativo			
BB TOP TÍTULOS PÚBLICOS FEDERAIS RENDA FIXA	100,01	0,42	99,08	14,60	98,33	14,60	98,33	14,60	98,33	-		R\$ 1.283.699.654,83

Composição da Carteira por Tipo de Aplicação (% do PL)

Tipo de aplicação

	mar/19	fev/19	jan/19	dez/18	nov/18	out/18	set/18	ago/18
Cotas de ações	100,01%	100,01%	100,01%	100,01%	100,01%	100,01%	100,01%	100,01%
Valores a pagar	-0,01%	-0,00%	-0,00%	-0,00%	-0,00%	-0,00%	-0,00%	-0,00%
Patrimônio líquido (R\$ mil)	1.204.603,03	1.231.918,99	1.301.788,30	1.157.483,38	1.226.386,94	1.120.973,03	1.316.299,88	1.278.234,77
Data da Divulgação	02/04/2019	06/03/2019	05/02/2019	04/01/2019	05/12/2018	06/11/2018	03/10/2018	04/09/2018

Composição da Carteira Individual - Ativos (%)

mar/2019

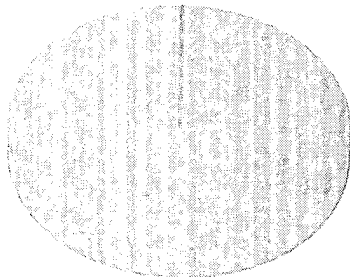

■ Cotas de BB TOP TÍTULOS PÚBLICOS FEDERAIS RENDA FIXA	100,01%
□ Valores a pagar / Taxa de Administração	0,00%
■ Outros Valores a pagar	0,00%
□ Valores a pagar / Taxa CVM	0,00%
■ Valores a pagar / Taxa de Auditoria	0,00%
□ Valores a pagar / Taxa Anbid	0,00%

Este relatório tem caráter informativo e não constitui oferta ou recomendação de investimento. O investidor deve analisar cuidadosamente o prospecto e o regulamento do fundo de investimento antes de tomar qualquer decisão de investimento. O administrador do fundo não se responsabiliza por danos decorrentes do uso indevido das informações aqui contidas. Os valores exibidos estão em Real (R\$) e foram arredondados para duas casas decimais. Para mais informações, consulte o site do fundo ou contate o administrador.