



**PREFEITURA DO RECIFE**  
**AUTARQUIA MUNICIPAL DE PREVIDÊNCIA E ASSISTÊNCIA À SAÚDE DOS SERVIDOS**  
**GERÊNCIA DE INVESTIMENTOS**  
**AUTORIZAÇÃO DE APLICAÇÃO E RESGATE – APR**

ART. 3º - B DA PORTARIA MPS N º 519/2011, INCLUÍDO PELO ART. 2º DA PORTARIA MPS N º 170, DE 25/04/2012, DOU DE 26/04/2012

<b>AUTORIZAÇÃO DE APLICAÇÃO E RESGATE - APR</b>		<b>Nº / ANO:</b>	<b>131 /2019 - GI</b>
<b>Unidade Gestora do RPPS</b>		<b>OF. Nº:</b>	<b>131 /2019 - GI</b>
Autarquia Municipal de Previdência e Assistência à Saúde dos Servidores		<b>Data:</b>	<b>17/05/19</b>
<b>CNPJ: 05.244.336/0001-13</b>			
<b>Valor:</b>			
R\$ 35.000.000,00	Fundos de Ações em geral - Art. 8º, II, "a"		
Trinta e cinco milhões de reais			
Sim para todos os fundos desta APR			
<b>HISTÓRICO DA OPERAÇÃO/CARACTERÍSTICAS DOS ATIVOS:</b>			
<b>Fundo:</b>	BB AÇÕES DIVIDENDOS FUNDO DE INVESTIMENTO EM COTAS DE FUNDOS DE INVESTIMENTO		
<b>CNPJ do Fundo:</b>	05.100.191/0001-87		
<b>Segmento:</b>	FI de Ações - Geral		
<b>Tipo de Ativo:</b>	Fundos de Ações em geral - Art. 8º, II, "a"		
<b>Tipo de operação realizada:</b>	Resgate		
<b>Valor da operação:</b>	R\$ 35.000.000,00		
<b>Quantidade de Cotas:</b>	2.164.048,74663841		
<b>Valor da Cota (R\$):</b>	R\$ 16,17339		
<b>Data da Operação:</b>	17/05/2019		
<b>Data de Liquidação:</b>	20/05/2019		
<b>Patrimônio Líquido do Fundo (R\$):</b>	R\$	813.839.660,00	
<b>(%) no Patrimônio Líquido do fundo:</b>	4,301%		
<b>Limite Máximo por PL do fundo</b>	15,00%		
<b>Banco/Agência/Conta:</b>	Banco do Brasil S.A.	3234-4	7.909-X
<b>Administrador:</b>	BB DTVM (GRUPO BANCO DO BRASIL)		
<b>CNPJ do Administrador:</b>	30.822.936/0001-69		
<b>Data do Termo de Credenciamento do Administrador:</b>	25/10/2018		
<b>Administrador com Comitê de auditoria e comitê de riscos, obrigado, pelo BACEN</b>	Sim		
<b>Volume de Recursos do Administrador com RPPS</b>	R\$ 56.775.931.000,00		
<b>% Recursos do Administrador com RPPS. O administrador do fundo de investimento detenha, no máximo, 50% (cinquenta por cento) dos recursos sob sua administração oriundos de regimes próprios de previdência social.</b>	5,78%		
<b>Gestor:</b>	BB DTVM (GRUPO BANCO DO BRASIL)		
<b>CNPJ do Gestor:</b>	30.822.936/0001-69		
<b>Data do Termo de Credenciamento do Gestor:</b>	25/10/2018		
<b>Gestor com Comitê de auditoria e comitê de riscos, obrigado, pelo BACEN</b>	Sim		
<b>Volume de Recursos do Gestor com RPPS</b>	R\$	55.064.059.988,11	
<b>% Recursos do Gestor com RPPS</b>	5,69%		
<b>Empresa de Rating</b>	Fitch Ratings		
<b>Conceito</b>	Excelente		
<b>Representação do conceito</b>	Excelente		
<b>O fundo atende a Resolução 3.922/2010, quanto ao Comitê de Auditoria e Riscos obrigatórios pelo BACEN</b>	Sim		
<b>Distribuidor:</b>	BANCO DO BRASIL S.A. (GRUPO BANCO DO BRASIL)		
<b>CNPJ do Distribuidor:</b>	00.000.000/0001-91		
<b>Data do Termo de Credenciamento do Distribuidor:</b>	30/10/2018		

Data de Início FI:		19/07/2002
Taxa Administração do FI (%):		2,00
Índice de Referência do FI:		IDIV
Tx Performance do FI (%):		Não possui
Tx Performance (Índ. de Ref.: Qual Índ.Ref. é decidido se a Tx. performance será cobrada ou não):		Não possui
Tx Performance (% a superar: Informar % do Índ. Ref. que o fundo deve performar para haver a cobrança de tx performance):		Não possui
Taxa de Performance atende as condições da Resolução 3.922/2010		Não possui taxa de performance
Agência de Classificação de Risco que classificou o FI:		Dispensado
Classificação de risco do FI conforme Agência de Classificação de Risco:		Dispensado
Carência (dias):		0 dias
Data Listagem Bolsa:		Não listado
Resgate (dias):		4
Cód. Negociação Bolsa:		Não listado
Fundo Destinado à Categoria de Investidor:		INVESTIDOR GERAL
Fundo Investe em Cotas de Outros Fundos? Se sim, informar todos os fundos:		Sim
CNPJ do Fundo:		05.100.191/0001-87
Segmento:		Renda Variável
Tipo de Ativo:		Fundos de Ações em geral - At. 8º, II, "a"
% Carteira do Fundo:		100,00
Descrição da operação (como foi realizada a negociação):	Autorizada pelo Comitê de Investimentos. Trata-se de Instituição com boa posição no Ranking ANBIMA de Gestores e devidamente credenciada pela Autarquia Municipal de Previdência e Assistência à Saúde dos Servidores. A operação faz parte do processo de diversificação da carteira de investimentos com vistas ao atingimento/superação da meta atuarial. A operação está aderente com a Política de Investimentos	
Características dos Ativos (Caracterizar o Fundo de Investimento negociado)	Objetivos:	FUNDO tem como objetivo compor uma carteira de ativos financeiros que, através da gestão ativa de seus recursos, reflita a rentabilidade média de uma carteira de ações que apresentem histórico de pagamento de bons dividendos
	Principais riscos do fundo:	Risco de Investimento em Ações, uso de derivativos, juros posfixados, crédito, conjuntura, liquidez, cambial, regulatório, sistêmico (Risco 4)
	Risco do Fundo atribuído pelo Administrador	Risco Alto
Prazo de Liquidação: Até 60 dias = Curto Prazo / Acima de 60 dias até 5 anos = Médio Prazo / Acima de 5 anos = Longo Prazo		Curto Prazo
<b>Dados com base desde 2011 ou Início do fundo até mês anterior</b>		
Retorno Médio Mensal		0,58%
Retorno Médio Anual		7,12%
Retorno Total		77,43%

Maior Retorno		10,03%
Menor Retorno		-11,15%
Qtde. mês Positivo		53
Qtde. mês Negativo		47
Qtde. mês acima do Benchmark		46
Qtde. mês abaixo do Benchmark		54
Risco Mensal Período		4,53%
Risco Mensal 12 MESES		5,99%
Risco Anual do Período		15,69%
Retorno Relativo ao Benchmark		13,53%
Sharpe		-0,19
Information Ratio		-0,18
Tracking Error		10,39%
VAR HISTÓRICO (95%)		8,13%
VAR 12 MESES (95%)		8,62%
Sharpe Modificado		-0,33
Beta (12 meses)		0,78
Erro Quadrático Médio (EQM)		3,00%
Compatibilidade da aplicação com as obrigações presentes e futuras do RPPS:	Sim, porém, não há a necessidade de Atestado de Compatibilidade em razão do prazo curto da carência e/ou resgate	
Análise / Parecer do Conselho Municipal de Previdência ou Comitê de Investimentos, conforme previsto na legislação do RPPS (Alçadas):	Operação deliberada/autorizada pelo Comitê de Investimentos da RECIPIREV através da Planilha/Estudo Técnico de Deliberações	
	Data da reunião do Comitê de Investimentos	14/05/2019
Outras Observações:		
<b>Caso o fundo esteja enquadrado nos artigos a seguir, responder SIM ou NÃO, do contrário deixar em branco</b>		
Art. 7º, III, "a"; Art. 7º, IV, "a"; Art. 7º, IV, "b"; Art. 7º, V, "b"; Art. 7º, VII, "a"; Art. 7º, VII, "b"; Art. 7º, VII, "c"; Art. 8º, I, "a"; Art. 8º, II, "a"; Art. 8º, III; Art. 8º, IV, "a"; Art. 8º, IV, "b"		
Fundo possui ativos de emissores privados como ativo final na carteira?		Não
Há ativos financeiros não emitidos por instituição financeira ?		Não
Há ativos financeiros não emitidos por companhias abertas, operacionais e registrados na CVM?		Não
Há ativos financeiros emitidos por securitizadoras (CRI ou CRA)?		Não
Há ativos financeiros que não são cotas de classe sênior de FIDC?		Não
Há ativos financeiros ou que os respectivos emissores não são considerados de baixo risco de crédito?		Não
<b>Caso o fundo esteja enquadrado no artigo a seguir, responder SIM ou NÃO, do contrário deixar em branco</b>		
Art. 7º, VII, "a"		
A série /classe das cotas é considerado de baixo risco de crédito?		Pergunta não se aplica ao fundo
O regulamento do fundo determina que o limite máximo de concentração em PJ seja de 20%?		Pergunta não se aplica ao fundo
Foi comprovado que o gestor do FI já realizou no mínimo 10 ofertas públicas de cotas seniores de FIDC encerradas e integralmente liquidadas?		Pergunta não se aplica ao fundo
O total das aplicações de RPPS representa no máximo, 50% do total de cotas seniores?		Pergunta não se aplica ao fundo
O FI teve suas demonstrações financeiras auditadas e publicadas anualmente?		Pergunta não se aplica ao fundo
<b>Caso o fundo esteja enquadrado no artigo a seguir, responder SIM ou NÃO, do contrário deixar em branco</b>		
Art. 8º, IV, "a"		
O FIP é qualificado como entidade de investimento, nos termos da regulamentação específica da CVM?		Pergunta não se aplica ao fundo
O regulamento do FIP determina que o valor justo dos ativos investidos esteja respaldado em laudo de avaliação elaborado por Auditores Independentes ou Analistas de Valores Mobiliários autorizados pela CVM?		Pergunta não se aplica ao fundo
O regulamento do FI determina que o valor justo dos ativos emitidos por cada uma das empresas investidas corresponda a, no máximo 25% do total do capital subscrito do fundo?		Pergunta não se aplica ao fundo
O regulamento do FI determina que a cobrança de taxa de performance seja feita somente após o recebimento, pelos investidores, da totalidade de seu capital integralizado, devidamente atualizado pelo índice de referência e taxa de retorno nele previstos?		Pergunta não se aplica ao fundo

O gestor do FI, ou gestoras ligadas ao seu respectivo grupo econômico, mantem a condição de cotista do fundo em percentual equivalente a, no mínimo, 5% do capital subscrito do fundo?

Pergunta não se aplica ao fundo

O regulamento do FI determina que as companhias ou sociedades investidas pelo fundo tenham suas demonstrações financeiras auditadas por auditor independente registrado na CVM e publicadas, no mínimo, anualmente?

Pergunta não se aplica ao fundo

O gestor do fundo já realizou, nos últimos 10 anos, desinvestimento integral de, pelo menos, 3 sociedades investidas no Brasil por meio de FIP e os referidos desinvestimentos resultaram em recebimento da totalidade do capital integralizado nas referidas sociedades investidas, devidamente atualizado pelo índice de referência e taxa de retorno previstos no regulamento?

Pergunta não se aplica ao fundo

Anexo: Lâmina(s) do fundo(s) e ofício(s)

**PROPOSTANTE**

Andreson Carlos Gomes de Oliveira

Chefe de Divisão de Investimentos

CPF: 052.430.264-25

Entidade Certificadora: ANBIMA

CPA 20 e CEA

Validade da Certificação: 05/12/2020

**GESTOR(A) AUTORIZADOR(A)**

José Marcos Alves de Barros

Gerente de Investimentos

CPF: 304.306.434-00

Entidade Certificadora: ANBIMA

CPA 20 e CEA

Validade da Certificação: 21/11/2021

Recife, 17 de maio de 2019

Ofício RECIPREV nº 131/2019 – GI

Senhor Gerente,

Solicitamos aplicar o valor de R\$ 35.000.000,00 (Trinta e cinco milhões de reais), no fundo BB AÇÕES DIVIDENDOS FUNDO DE INVESTIMENTO EM COTAS DE FUNDOS DE INVESTIMENTO CNPJ:05.100.191/0001-87; vinculado à conta 7.909-X, e fazer as seguintes operações:

Justificativa da aplicação ou resgate: APR 130/2019

Atenciosamente,



**JOSÉ MARCOS ALVES DE BARROS**  
GERENTE DE INVESTIMENTOS



**ELCIO RICARDO LEITE GUIMARÃES**  
GERENTE ADMINISTRATIVO E FINANCEIRO

Recebido  
17/05/19



Ilmo Senhor  
**PEDRO PAULO**  
Gerente de Relacionamento  
**Banco do Brasil S.A. – Agência Setor Público - Recife - PE**  
**NESTA**

17/05/2019 - Recife - PE - Agência Setor Público - Recife - PE - Caixa Postal 10000-000 - Rua da Saúde, 488 - Cap. 1000-000 - Recife - PE - CEP: 51000-000 - Fone: (51) 3246-1631 - Fax: (51) 3246-1632



Patrimônio Líquido (R\$ Milhões) - 22/07/2002 a 20/05/2019 (diária)

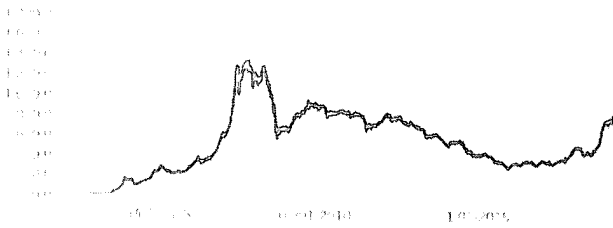

Fluxo Mensal (R\$ Milhões) - 22/07/2002 a 20/05/2019 (mensal)

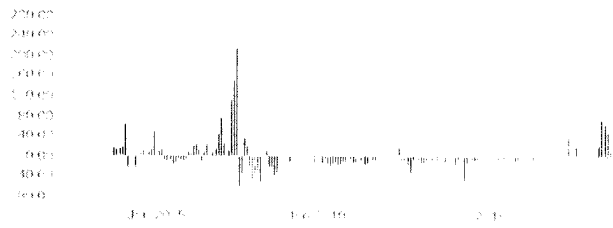

Composição da Carteira

abr/2019

Performance dos Fundos em Carteira

Retorno (%) / % do Benchmark - CDI

FUNDO	% do PL	Mês		Desde o início		Desde o início		Desde o início		Volatilidade	12 meses
		Nominal	Relativo	Nominal	Relativo	Nominal	Relativo	Nominal	Relativo		
BB TOP DIVIDENDOS FIC AÇÕES	100,02	-3,94	-1.228,95	2.195,30	353,01	2.195,30	353,01	2.195,30	353,01	-	R\$ 580.117.126,10

Composição da Carteira por Tipo de Aplicação (% do PL)

Tipo de Aplicação	abr/19	mar/19	fev/19	jan/19	dez/18	nov/18	out/18	set/18
Cotas de Fundos	100,02%	100,02%	100,02%	100,03%	100,04%	100,04%	100,03%	100,03%
Valores a pagar	-0,02%	-0,02%	-0,02%	-0,03%	-0,04%	-0,04%	-0,03%	-0,03%
Patrimônio Líquido (R\$ mil)	759.577,76	750.414,83	748.407,30	714.072,63	596.882,60	521.669,12	471.795,32	432.772,81
Data da Divulgação	06/05/2019	02/04/2019	06/03/2019	05/02/2019	04/01/2019	05/12/2018	06/11/2018	03/10/2018

Composição da Carteira Individual - Ativos (%)

abr/2019

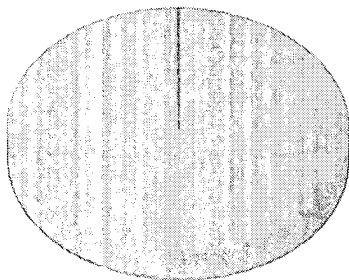

■ Cotas de BB TOP DIVIDENDOS FIC AÇÕES	100,02 %
■ Outros Valores a pagar	-0,01 %
■ Valores a pagar / Taxa de Administração	-0,01 %
■ Valores a pagar / Taxa de Auditoria	0,00 %
■ Valores a pagar / Taxa CVM	0,00 %
■ Valores a pagar / Taxa Anbid	0,00 %

As informações foram obtidas a partir de fontes públicas ou privadas consideradas confiáveis, cuja responsabilidade pela correção e atualidade das informações pertence à BB TOP DIVIDENDOS FIC AÇÕES. Não há garantia de que qualquer das empresas de seu grupo empresarial, as informações, circunstâncias não previstas ou não contempladas nos regulamentos, estatutos, contratos de fundo, cartas de intenções e outros documentos de fundo, não sofrerão alterações substanciais. O fundo de investimento não contém em sua carteira de Administração de fundos, Cotas de carteira de hedge ou qualquer outro instrumento financeiro derivado. O patrimônio líquido exibido no passado não representa garantia de rentabilidade futura. As estatísticas apresentadas aqui são apenas para fins informativos e não devem ser utilizadas para fins de investimento. Os valores exibidos representam o patrimônio líquido do fundo. Ao investidor é recomendada a leitura cuidadosa do prospecto e regulamento do fundo de investimento e dos demais documentos de fundo de investimento. Os valores exibidos são em Reais (R\$). Para mais detalhes, consulte o site [www.bb.com.br](http://www.bb.com.br). Fonte: Companhia S.A.