



**PREFEITURA DO RECIFE**  
**AUTARQUIA MUNICIPAL DE PREVIDÊNCIA E ASSISTÊNCIA À SAÚDE DOS SERVIDOS**  
**GERÊNCIA DE INVESTIMENTOS**  
**AUTORIZAÇÃO DE APLICAÇÃO E RESGATE – APR**



ART. 3º - B DA PORTARIA MPS N º 519/2011, INCLUÍDO PELO ART. 2º DA PORTARIA MPS N º 170, DE 25/04/2012, DOU DE 26/04/2012

<b>AUTORIZAÇÃO DE APLICAÇÃO E RESGATE - APR</b>	<b>Nº / ANO:</b>	<b>135 /2019 - GI</b>	
<b>Unidade Gestora do RPPS</b>	<b>OF. Nº:</b>	<b>135 /2019 - GI</b>	
Autarquia Municipal de Previdência e Assistência à Saúde dos Servidores	<b>Data:</b>	<b>21/05/19</b>	
<b>CNPJ: 05.244.336/0001-13</b>			
<b>Valor:</b>			
R\$ 2.000.000,00	Fundos Renda fixa em geral - Art. 7º, IV, "a"		
Dois milhões de reais	FI Imobiliários Art. 8º, IV, "b"		
Sim para todos os fundos desta APR			
<b>HISTÓRICO DA OPERAÇÃO/CARACTERÍSTICAS DOS ATIVOS:</b>			
<b>Fundo:</b>	BB PREVIDENCIÁRIO RENDA FIXA FLUXO FUNDO DE INVESTIMENTO EM COTAS DE FUNDOS DE INVESTIMENTO		
<b>CNPJ do Fundo:</b>	13 077 415/0001-05		
<b>Segmento:</b>	FI Renda Fixa Geral		
<b>Tipo de Ativo:</b>	Fundos Renda fixa em geral Art. 7º, IV, "a"		
<b>Tipo de operação realizada:</b>	Resgate		
<b>Valor da operação:</b>	R\$ 1.970.000,00		
<b>Quantidade de Cotas:</b>	973.520.56337119		
<b>Valor da Cota (R\$):</b>	R\$ 2,02358		
<b>Data da Operação:</b>	21/05/2019		
<b>Data de Liquidação:</b>	21/05/2019		
<b>Patrimônio Líquido do Fundo (R\$):</b>	R\$	1.446.760.350,00	
<b>(%) no Patrimônio Líquido do fundo:</b>		0,136%	
<b>Limite Máximo por PL do fundo</b>		15,00%	
<b>Banco/Agência/Conta:</b>	Banco do Brasil S.A.	3234-4	7 909-X
<b>Administrador:</b>	BB DTVM (GRUPO BANCO DO BRASIL)		
<b>CNPJ do Administrador:</b>	30 822 936/0001 69		
<b>Data do Termo de Credenciamento do Administrador:</b>	25/10/2018		
<b>Administrador com Comitê de auditoria e comitê de riscos, obrigado, pelo BACEN</b>	Sim		
<b>Volume de Recursos do Administrador com RPPS</b>		R\$ 56 775 931 000,00	
<b>% Recursos do Administrador com RPPS. O administrador do fundo de investimento detenha, no máximo, 50% (cinquenta por cento) dos recursos sob sua administração oriundos de regimes próprios de previdência social.</b>		5,78%	
<b>Gestor:</b>	BB DTVM (GRUPO BANCO DO BRASIL)		
<b>CNPJ do Gestor:</b>	30 822 936/0001 69		
<b>Data do Termo de Credenciamento do Gestor:</b>	25/10/2018		
<b>Gestor com Comitê de auditoria e comitê de riscos, obrigado, pelo BACEN</b>	Sim		
<b>Volume de Recursos do Gestor com RPPS</b>	R\$	55.064.059.988,13	
<b>% Recursos do Gestor com RPPS</b>		5,69%	
<b>Empresa de Rating</b>	Fitch Ratings		
<b>Conceito</b>	Excelente		
<b>Representação do conceito</b>	Excelente		
<b>O fundo atende a Resolução 3.922/2010, quanto ao Comitê de Auditoria e Riscos obrigatórios pelo BACDEN</b>	Sim		
<b>Distribuidor:</b>	BANCO DO BRASIL S.A. (GRUPO BANCO DO BRASIL)		
<b>CNPJ do Distribuidor:</b>	00 000 000/0001 91		
<b>Data do Termo de Credenciamento do Distribuidor:</b>	30/10/2018		

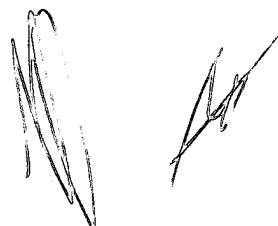
Data de Início FI:	28/04/2011	
Taxa Administração do FI (%):	1,00	
Índice de Referência do FI:	CDI	
Tx Performance do FI (%):	Não possui	
Tx Performance (Índ. de Ref.: Qual Índ.Ref. é decidido se a Tx. performance será cobrada ou não):	Não possui	
Tx Performance (% a superar: Informar % do Índ. Ref. que o fundo deve performar para haver a cobrança de tx performance):	Não possui	
Taxa de Performance atende as condições da Resolução 3.922/2010	Não possui taxa de performance	
Agência de Classificação de Risco que classificou o FI:	Dispensado	
Classificação de risco do FI conforme Agência de Classificação de Risco:	Dispensado	
Carência (dias):	0 dias	
Data Listagem Bolsa:	Não listado	
Resgate (dias):	0	
Cód. Negociação Bolsa:	Não listado	
Fundo Destinado à Categoria de Investidor:	INVESTIDOR GERAL	
Fundo Investe em Cotas de Outros Fundos? Se sim, informar todos os fundos:	Sim	
CNPJ do Fundo:	27.146.328/0001-77	
Segmento:	Renda Fixa	
Tipo de Ativo:	Fundos Renda fixa em geral - Art. 7º, IV, "a"	
% Carteira do Fundo:	100,00	
Descrição da operação (como foi realizada a negociação):	Autorizada pelo Comitê de Investimentos. Trata-se de Instituição com boa posição no Ranking ANBIMA de Gestores e devidamente credenciada pela Autarquia Municipal de Previdência e Assistência à Saúde dos Servidores. A operação faz parte do processo de diversificação da carteira de investimentos com vistas ao atingimento/superação da meta atual. A operação está aderente com a Política de Investimentos.	
Características dos Ativos (Caracterizar o Fundo de Investimento negociado)	Objetivos:	O fundo tem como objetivo proporcionar a rentabilidade de suas cotas, mediante aplicação de seus recursos em cotas de fundos de investimento que atendam aos limites e garantias exigidas pela Resolução 3922/10 do CMN. O fundo deve manter 80% de sua carteira em ativos cuja rentabilidade esteja atrelada à variação da taxa de juros doméstica e/ou índices de preços. Para tanto, irá aplicar seus recursos em cotas de fundos de investimento de renda fixa com essas mesmas características e em títulos públicos federais e/ou em suas operações compromissadas, no limite de 5% do patrimônio líquido.
	Principais riscos do fundo:	Risco de Taxa de Juros (Risco 2)
	Risco do Fundo atribuído pelo Administrador	Risco Baixo
Prazo de Liquidação: Até 60 dias = Curto Prazo / Acima de 60 dias até 5 anos = Médio Prazo / Acima de 5 anos = Longo Prazo	Curto Prazo	
<b>Dados com base desde 2011 ou Início do fundo até mês anterior</b>		
Retorno Médio Mensal	0,73%	
Retorno Médio Anual	9,17%	
Retorno Total	101,71%	



Maiores Retorno	1,17%
Menor Retorno	0,39%
Qtde. mês Positivo	96
Qtde. mês Negativo	0
Qtde. mês acima do Benchmark	1
Qtde. mês abaixo do Benchmark	95
Risco Mensal Período	0,22%
Risco Mensal 12 MESES	0,03%
Risco Anual do Período	0,78%
Retorno Relativo ao Benchmark	-6,49%
Sharpe	-1,18
Information Ratio	-13,62
Tracking Error	0,07%
VAR HISTÓRICO (95%)	1,10%
VAR 12 MESES (95%)	0,79%
Sharpe Modificado	-49,00
Beta (12 meses)	0,76
Erro Quadrático Médio (EQM)	0,07%
Compatibilidade da aplicação com as obrigações presentes e futuras do RPPS:	Sim, porém, não há a necessidade de Atestado de Compatibilidade em razão do prazo curto da carência e/ou resgate
Análise / Parecer do Conselho Municipal de Prvidência ou Comitê de Investimentos, conforme previsto na legislação do RPPS (Alçadas):	Operação deliberada/autorizada pelo Comitê de Investimentos da RECIPIREV através da Planilha/Estudo Técnico de Deliberações Data da reunião do Comitê de Investimentos 14/05/2019
Outras Observações:	
<b>Caso o fundo esteja enquadrado nos artigos a seguir, responder SIM ou NÃO, do contrário deixar em branco</b>	
Art. 7º, III, "a"; Art. 7º, IV, "a"; Art. 7º, IV, "b"; Art. 7º, V, "b"; Art. 7º, VII, "a"; Art. 7º, VII, "b"; Art. 7º, VII, "c"; Art. 8º, I, "a"; Art. 8º, II, "a"; Art. 8º, III; Art. 8º, IV, "a"; Art. 8º, IV, "b"	
Fundo possui ativos de emissores privados como ativo final na carteira?	Não
Há ativos financeiros não emitidos por instituição financeira ?	Não
Há ativos financeiros não emitidos por companhias abertas, operacionais e registrados na CVM?	Não
Há ativos financeiros emitidos por securitizadoras (CRI ou CRA)?	Não
Há ativos financeiros que não são cotas de classe sênior de FIDC?	Não
Há ativos financeiros ou que os respectivos emissores não são considerados de baixo risco de crédito?	Não
<b>Caso o fundo esteja enquadrado no artigo a seguir, responder SIM ou NÃO, do contrário deixar em branco</b>	
Art. 7º, VII, "a"	
A série /classe das cotas é considerado de baixo risco de crédito?	Pergunta não se aplica ao fundo
O regulamento do fundo determina que o limite máximo de concentração em PJ seja de 20%?	Pergunta não se aplica ao fundo
Foi comprovado que o gestor do FI já realizou no mínimo 10 ofertas públicas de cotas seniores de FIDC encerradas e integralmente liquidadas?	Pergunta não se aplica ao fundo
O total das aplicações de RPPS representa no máximo, 50% do total de cotas seniores?	Pergunta não se aplica ao fundo
O FI teve suas demonstrações financeiras auditadas e publicadas anualmente?	Pergunta não se aplica ao fundo
<b>Caso o fundo esteja enquadrado no artigo a seguir, responder SIM ou NÃO, do contrário deixar em branco</b>	
Art. 8º, IV, "a"	
O FIP é qualificado como entidade de investimento, nos termos da regulamentação específica da CVM?	Pergunta não se aplica ao fundo
O regulamento do FIP determina que o valor justo dos ativos investidos esteja respaldado em laudo de avaliação elaborado por Auditores independentes ou Analistas de Valores Mobiliários autorizados pela CVM?	Pergunta não se aplica ao fundo
O regulamento do FI determina que o valor justo dos ativos emitidos por cada uma das empresas investidas corresponda a, no máximo 25% do total do capital subscrito do fundo?	Pergunta não se aplica ao fundo
O regulamento do FI determina que a cobrança de taxa de performance seja feita somente após o recebimento, pelos investidores, da totalidade de seu capital integralizado, devidamente atualizado pelo índice de referência e taxa de retorno nele previstos?	Pergunta não se aplica ao fundo

O gestor do FI, ou gestoras ligadas ao seu respectivo grupo econômico, mantem a condição de cotista do fundo em percentual equivalente a, no mínimo, 5% do capital subscrito do fundo?	Pergunta não se aplica ao fundo
O regulamento do FI determina que as companhias ou sociedades investidas pelo fundo tenham suas demonstrações financeiras auditadas por auditor independente registrado na CVM e publicadas, no mínimo, anualmente?	Pergunta não se aplica ao fundo
O gestor do fundo já realizou, nos últimos 10 anos, desinvestimento integral de, pelo menos, 3 sociedades investidas no Brasil por meio de FIP e os referidos desinvestimentos resultaram em recebimento da totalidade do capital integralizado nas referidas sociedades investidas, devidamente atualizado pelo índice de referência e taxa de retorno previstos no regulamento?	Pergunta não se aplica ao fundo
<b>Fundo:</b>	BB RECEBIVEIS IMOBILIÁRIOS FUNDO DE INVESTIMENTO IMOBILIÁRIO: FII
CNPJ do Fundo:	20.716.161/0001-93
Segmento:	FI Imobiliários
Tipo de Ativo:	FI Imobiliários - Art. 8º, IV, "b"
Tipo de operação realizada:	Resgate
Valor da operação:	R\$ 30.000,00
Quantidade de Cotas:	333,42664987
Valor da Cota (R\$):	R\$ 89,97481
Data da Operação:	21/05/2019
Data de Liquidação:	21/05/2019
Patrimônio Líquido do Fundo (R\$):	R\$ 93.123.930,01
(%) no Patrimônio Líquido do fundo:	0,032%
Limite Máximo por PL do fundo	5,00%
Banco/Agência/Conta:	Banco do Brasil S.A. 3234-4 7.909-X
Administrador:	BB DIVM (GRUPO BANCO DO BRASIL)
CNPJ do Administrador:	30.822.936/0001-69
Data do Termo de Credenciamento do Administrador:	25/10/2018
Administrador com Comitê de auditoria e comitê de riscos, obrigado, pelo BACEN	Sim
Volume de Recursos do Administrador com RPPS	R\$ 56.775.931.000,00
% Recursos do Administrador com RPPS. O administrador do fundo de investimento detenha, no máximo, 50% (cinquenta por cento) dos recursos sob sua administração oriundos de regimes próprios de previdência social.	5,78%
Gestor:	RIO BRAVO INVESTIMENTOS LTDA
CNPJ do Gestor:	03.864.607/0001-08
Data do Termo de Credenciamento do Gestor:	08/11/2018
Gestor com Comitê de auditoria e comitê de riscos, obrigado, pelo BACEN	Não
Volume de Recursos do Gestor com RPPS	R\$ 100.600.614,44
% Recursos do Gestor com RPPS	4,32%
Empresa de Rating	Standard&Poor's
Conceito	AMP 2
Representação do conceito	Muito bom
O fundo atende a Resolução 3.922/2010, quanto ao Comitê de Auditoria	Sim
Distribuidor:	RIO BRAVO INVESTIMENTOS LTDA
CNPJ do Distribuidor:	03.864.607/0001-08
Data do Termo de Credenciamento do Distribuidor:	08/11/2018
Data de início FI:	11/09/2014
Taxa Administração do FI (%):	0,85
Índice de Referência do FI:	IPCA + 6,9506%
Tx Performance do FI (%):	0,20
Tx Performance (Índ. de Ref.: Qual Índ.Ref. é decidido se a Tx. performance será cobrada ou não):	IPCA + 6,9506%
Tx Performance (% a superar: Informar % do Índ. Ref. que o fundo deve performar para haver a cobrança de tx performance):	100,00
Taxa de Performance atende as condições da Resolução 3.922/2010	SIM
Agência de Classificação de Risco que classificou o FI:	Dispensado
Classificação de risco do FI conforme Agência de Classificação de Risco:	Dispensado

Carência (dias):		11/09/2024
Data Listagem Bolsa:		01/09/2015
Resgate (dias):		0
Cód. Negociação Bolsa:		01/09/2015
Fundo Destinado à Categoria de Investidor:		INVESTIDOR GERAL
Fundo Investe em Cotas de Outros Fundos? Se sim, informar todos os fundos:		Não
CNPJ do Fundo:		0,00
Segmento		R\$ 0,00
Tipo de Ativo:		R\$ 0,00
% Carteira do Fundo:		0,00
Descrição da operação (como foi realizada a negociação):	Autorizada pelo Comitê de Investimentos. Trata-se de Instituição com boa posição no Ranking ANBIMA de Gestores e devidamente credenciada pela Autarquia Municipal de Previdência e Assistência à Saúde dos Servidores. A operação faz parte do processo de diversificação da carteira de investimentos com vistas ao atingimento/superação da meta atuarial. A operação está aderente com a Política de Investimentos.	
Características dos Ativos (Caracterizar o Fundo de Investimento negociado)	Objetivos	Realizar investimentos imobiliários, objetivando auferir ganhos decorrentes da rentabilidade dos Ativos Imobiliários. Quando da aquisição de um Ativo Imobiliário representado por CRT, o Gestor levará em consideração os Critérios de Elegibilidade.
	Principais riscos do fundo:	Rendimento e Crédito Imobiliário e demais riscos constantes do regulamento (Risco 3)
	Risco do Fundo atribuído pelo Administrador	Risco Médio
Prazo de Liquidação: Até 60 dias = Curto Prazo / Acima de 60 dias até 5 anos = Médio Prazo / Acima de 5 anos = Longo Prazo		Longo Prazo

**Dados com base desde 2011 ou Início do fundo até mês anterior**

Retorno Médio Mensal	1,03%
Retorno Médio Anual	13,05%
Retorno Total	77,27%
Maior Retorno	4,31%
Menor Retorno	-1,67%
Qtde. mês Positivo	46
Qtde. mês Negativo	10
Qtde. mês acima do Benchmark	30
Qtde. mês abaixo do Benchmark	26
Risco Mensal Período	1,26%
Risco Mensal 12 MESES	1,82%
Risco Anual do Período	4,36%
Retorno Relativo ao Benchmark	3,40%
Sharpe	0,57
Information Ratio	0,18
Tracking Error	4,57%
VAR HISTÓRICO (95%)	3,10%
VAR 12 MESES (95%)	3,31%
Sharpe Modificado	0,71
Beta (12 meses)	-0,76
Erro Quadrático Médio (EQM)	1,31%
Compatibilidade da aplicação com as obrigações presentes e futuras do RPPS:	Sim. Havendo a necessidade do Atestado de Compatibilidade somente quando da aplicação de recursos em razão do longo prazo de carência e/ou resgate
Análise / Parecer do Conselho Municipal de Previdência ou Comitê de Investimentos, conforme previsto na legislação do RPPS (Alçadas):	Operação deliberada/autorizada pelo Comitê de Investimentos da RECIPIRV através da Planilha/Estudo Técnico de Deliberações
	Data da reunião do Comitê de Investimentos: 14/05/2019
Outras Observações:	Pagamento de juros

**Caso o fundo esteja enquadrado nos artigos a seguir, responder SIM ou NÃO, do contrário deixar em branco**

Art. 7º, III, "a"; Art. 7º, IV, "a"; Art. 7º, IV, "b"; Art. 7º, V, "b"; Art. 7º, VII, "a"; Art. 7º, VII, "b"; Art. 7º, VII, "c"; Art. 8º, I, "a"; Art. 8º, II, "a"; Art. 8º, III; Art. 8º, IV, "a"; Art. 8º, IV, "b"

Fundo possui ativos de emissores privados como ativo final na carteira?	Sim
Há ativos financeiros não emitidos por instituição financeira ?	Sim
Há ativos financeiros não emitidos por companhias abertas, operacionais e registrados na CVM?	Não
Há ativos financeiros emitidos por securitizadoras (CRI ou CRA)?	Sim
Há ativos financeiros que não são cotas de classe sênior de FIDC?	Não
Há ativos financeiros ou que os respectivos emissores não são considerados de baixo risco de crédito?	Não

**Caso o fundo esteja enquadrado no artigo a seguir, responder SIM ou NÃO, do contrário deixar em branco**  
Art. 7º, VII, "a"

A série /classe das cotas é considerado de baixo risco de crédito?	Pergunta não se aplica ao fundo
O regulamento do fundo determina que o limite máximo de concentração em PJ seja de 20%?	Pergunta não se aplica ao fundo
Foi comprovado que o gestor do FI já realizou no mínimo 10 ofertas públicas de cotas seniores de FIDC encerradas e integralmente liquidadas?	Pergunta não se aplica ao fundo
O total das aplicações de RPPS representa no máximo, 50% do total de cotas seniores?	Pergunta não se aplica ao fundo
O FI teve suas demonstrações financeiras auditadas e publicadas anualmente?	Pergunta não se aplica ao fundo

**Caso o fundo esteja enquadrado no artigo a seguir, responder SIM ou NÃO, do contrário deixar em branco**  
Art. 8º, IV, "a"

O FIP é qualificado como entidade de investimento, nos termos da regulamentação específica da CVM?	Pergunta não se aplica ao fundo
O regulamento do FIP determina que o valor justo dos ativos investidos esteja respaldado em laudo de avaliação elaborado por Auditores Independentes ou Analistas de Valores Mobiliários autorizados pela CVM?	Pergunta não se aplica ao fundo
O regulamento do FI determina que o valor justo dos ativos emitidos por cada uma das empresas investidas corresponda a, no máximo 25% do total do capital subscrito do fundo?	Pergunta não se aplica ao fundo
O regulamento do FI determina que a cobrança de taxa de performance seja feita somente após o recebimento, pelos investidores, da totalidade de seu capital integralizado, devidamente atualizado pelo índice de referência e taxa de retorno nele previstos?	Pergunta não se aplica ao fundo
O gestor do FI, ou gestoras ligadas ao seu respectivo grupo econômico, mantem a condição de cotista do fundo em percentual equivalente a, no mínimo, 5% do capital subscrito do fundo?	Pergunta não se aplica ao fundo
O regulamento do FI determina que as companhias ou sociedades investidas pelo fundo tenham suas demonstrações financeiras auditadas por auditor independente registrado na CVM e publicadas, no mínimo, anualmente?	Pergunta não se aplica ao fundo
O gestor do fundo já realizou, nos últimos 10 anos, desinvestimento integral de, pelo menos, 3 sociedades investidas no Brasil por meio de FIP e os referidos desinvestimentos resultaram em recebimento da totalidade do capital integralizado nas referidas sociedades investidas, devidamente atualizado pelo índice de referência e taxa de retorno previstos no regulamento?	Pergunta não se aplica ao fundo

Anexo: Lâmina(s) do fundo(s) e ofício(s)

**PROPOSTANTE**  
Andreson Carlos Gomes de Oliveira  
Chefe de Divisão de Investimentos  
CPF: 052.130.264-25  
Entidade Certificadora: ANBIMA  
CRA 20 e CEA  
Validade da Certificação: 05/12/2020

**GESTOR/AUTORIZADOR**  
José Marcos Alves de Barros  
Gerente de Investimentos  
CPF: 330.274.000  
Entidade Certificadora: ANBIMA  
CRA 20 e CEA  
Validade da Certificação: 21/11/2021

Recife, 21 de maio de 2019

**Ofício RECIPREV nº 135 /2019 – GI**

Senhor Gerente,

Solicitamos resgatar o valor de R\$ 1.970.000,00 (Um milhão, novecentos e setenta mil reais), do fundo BB PREVIDENCIÁRIO RENDA FIXA FLUXO FUNDO DE INVESTIMENTO EM COTAS DE FUNDOS DE INVESTIMENTO CNPJ: 13.077.415/0001-05; vinculado à conta 7.909-X, e encaminhar a TED a seguir:

Banco: Banco Bradesco (237)  
Agência: 2856  
Conta Corrente: 22.946-6  
Favorecido: MONGERAL AEGON CRÉDITO PRIVADO FUNDO DE INVESTIMENTO RENDA FIXA LONGO PRAZO  
CNPJ: 19.488.768/0001-84  
Valor: R\$ 4.000.000,00 (Quatro milhões de reais)

Justificativa da aplicação ou resgate: APR 135/2019

Atenciosamente,

  
**JOSÉ MARCOS ALVES DE BARROS**  
GERENTE DE INVESTIMENTOS

  
**ÉLCIO RICARDO LEITE GUIMARÃES**  
GERENTE ADMINISTRATIVO E FINANCEIRO

Ilmo Senhor  
**PEDRO PAULO**  
Gerente de Relacionamento  
**Banco do Brasil S.A. – Agência Setor Público - Recife -PE**  
**NESTA**

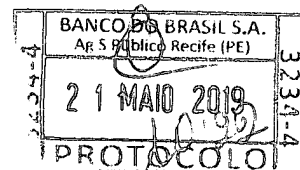

**Características**

CNPJ: 13.077.415/0001-05  
 Gestor: BB Gestão de Recursos DTVM  
 Administrador: BB Gestão de Recursos DTVM  
 Taxa de Administração: 1,00%  
 Taxa de Administração (Máxima): Não possui  
 Classificação Anbima: Renda Fixa Duração Baixa Soberano  
 Código de Referência: 272604  
 Início do Fundo: 28/04/2011

**Informações Operacionais**

Aplicação Mínima: R\$ 1.000,00  
 Aplicação Adicional: R\$ 0,00  
 Saldo Mínimo: R\$ 0,00  
 Resgate Mínimo: R\$ 0,00  
 Conversão da Cota para Aplicação: D+0  
 Conversão da Cota para Resgate: D+0  
 Disponibilização dos Recursos Resgatados: D+0

Retorno (%)	Início	Ano	12 meses	24 meses	36 meses	abr/19	mai/19	fev/19	jan/19	dez/18	nov/18	out/18	set/18	ago/18	jul/18	jun/18	mai/18
Fundo	102,36	1,97	5,26	12,43	26,61	0,43	0,39	0,41	0,45	0,41	0,41	0,45	0,39	0,47	0,45	0,43	0,42
% do CDI	87,86	82,48	82,16	83,58	87,97	82,88	82,41	82,54	82,50	82,32	82,55	82,79	82,81	82,54	82,84	82,57	81,66
CDI	116,50	2,39	6,40	14,87	30,25	0,52	0,47	0,49	0,54	0,49	0,49	0,54	0,47	0,57	0,54	0,52	0,52
Ibovespa	43,87	7,51	12,99	37,99	77,47	0,98	-0,18	-1,86	10,82	-1,81	2,38	10,19	3,48	-3,21	8,88	-5,20	-10,87
IBX	83,93	7,96	14,80	38,92	79,66	1,06	-0,11	-1,76	10,71	-1,29	2,66	10,42	3,23	-3,13	8,84	-5,19	-10,91
IGP-M	57,92	3,38	8,10	11,48	14,35	0,92	1,26	0,88	0,01	-1,08	-0,49	0,89	1,52	0,70	0,51	1,87	1,38

Risco x Retorno (12 meses)	Cota	PL (R\$ mil)	PL Médio (R\$ mil)	Volatilidade	Perda Máxima	VaR	Beta	Tracking Error	Retorno Máximo	Retorno Mínimo	Vezeas Acima do Benchmark
Fundo	2,023583347	1.446.760,35	1.288.209,33	0,01%	-	0,00%	0,81	0,01%	0,47%	0,39%	0
CDI	-	-	-	0,00%	-	0,00%	1,00	0,00%	0,57%	0,47%	0

**Gráficos**

■ Fundo ■ CDI

Retorno Mensal - 29/04/2011 a 21/05/2019 (mensal)



Retorno Acumulado - 29/04/2011 a 21/05/2019 (diária)

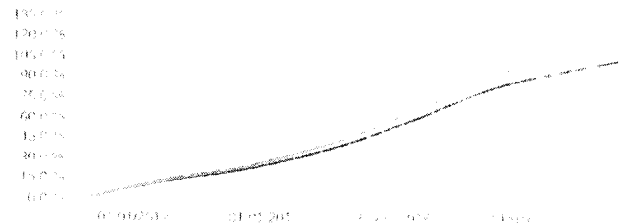

Volatilidade Anualizada - 29/04/2011 a 21/05/2019 (diária)

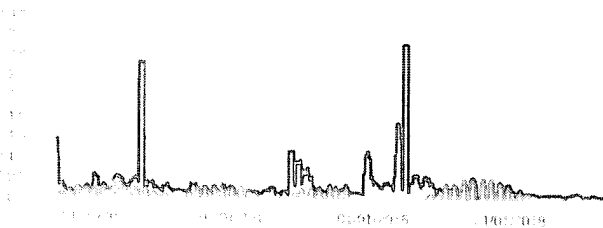

Risco x Retorno - 29/04/2011 a 21/05/2019 (diária)



As informações foram obtidas a partir de fontes públicas ou privadas consideradas confiáveis, cuja responsabilidade pela veracidade e atualidade cabe aos seus respectivos emissores. BB Investimentos não se responsabiliza por eventuais erros ou omissões. As informações disponíveis não devem ser entendidas como recomendação de investimento ou qualquer outra forma de recomendação de investimento. A administração do fundo não garante a liquidez dos recursos do fundo nem a garantia de retorno. Os valores e dados estatísticos são apenas orientativos e não devem ser utilizados como base para a tomada de decisão de investimento. A administração do fundo não garante a liquidez dos recursos do fundo nem a garantia de retorno. Os valores e dados estatísticos são apenas orientativos e não devem ser utilizados como base para a tomada de decisão de investimento. A administração do fundo não garante a liquidez dos recursos do fundo nem a garantia de retorno. Os valores e dados estatísticos são apenas orientativos e não devem ser utilizados como base para a tomada de decisão de investimento.



**BB FLUXO FIC RENDA FIXA PREVIDENCIÁRIO**

21/05/2019

Patrimônio Líquido (R\$ Milhões) - 29/04/2011 a 21/05/2019 (diária)

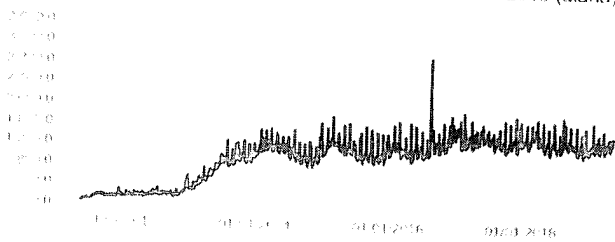

Fluxo Mensal (R\$ Milhões) - 29/04/2011 a 21/05/2019 (mensal)



**Composição da Carteira**

abr/2019

**Performance dos Fundos em Carteira**

Retorno (%) / % do Benchmark - CDI

FUNDO	% do PL	Mês		Desde o início		Desde o início		Desde o início		Volatilidade	12 meses
		Nominal	Relativo	Nominal	Relativo	Nominal	Relativo	Nominal	Relativo		
BB TOP TÍTULOS PUBLICOS FEDERAIS FI RENDA FIXA	100,01	0,34	99,01	15,10	98,35	15,10	98,35	15,10	98,35		PL Médio
											R\$ 1.288.256.387,97

**Composição da Carteira por Tipo de Aplicação (% do PL)**

Tipo de Aplicação	abr/19	mar/19	fev/19	jan/19	dez/18	nov/18	out/18	set/18
Cotas de Fundos	100,01%	100,01%	100,01%	100,01%	100,01%	100,01%	100,01%	100,01%
Valores a pagar	-0,00%	-0,01%	-0,00%	-0,00%	-0,00%	-0,00%	-0,00%	-0,00%
Patrimônio Líquido (R\$ mil)	1.248.000,72	1.204.603,03	1.231.918,99	1.301.788,30	1.157.483,38	1.226.386,94	1.120.973,03	1.316.299,88
Data da Divulgação	06/05/2019	02/04/2019	06/03/2019	05/02/2019	04/01/2019	05/12/2018	06/11/2018	03/10/2018

**Composição da Carteira Individual - Ativos (%)**

abr/2019

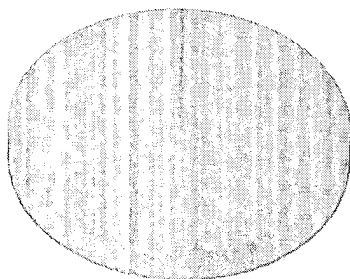

■ Cotas de BB TOP TÍTULOS PUBLICOS FEDERAIS FI RENDA FIXA	100,01 %
□ Valores a pagar / Taxa de Administração	0,00 %
■ Valores a pagar / Taxa de Auditoria	0,00 %
□ Outros Valores a pagar	0,00 %
■ Valores a pagar / Taxa CVM	0,00 %
□ Valores a pagar / Taxa Anbid	0,00 %

As informações aqui apresentadas são de caráter informativo e não representam recomendação de investimento. Não devem ser entendidas como recomendação de investimento. A administração do fundo não se responsabiliza por danos ou prejuízos decorrentes do uso das informações aqui apresentadas. A rentabilidade obtida no passado não representa garantia de rentabilidade futura. As estratégias de investimento utilizadas pelo fundo podem gerar ganhos ou prejuízos decorrentes da evolução dos preços de mercado. A rentabilidade é calculada com base nos dados de mercado e não representa garantia de rentabilidade futura. O fundo de investimento não aplica recursos em seu próprio ativo líquido. Para mais informações, consulte o site do fundo de investimento em R\$ (R\$ mil) - 12 (doze) meses. Os valores aqui exibidos estão em R\$ (R\$ mil) - 12 (doze) meses. Para mais informações, consulte o site do fundo de investimento em R\$ (R\$ mil) - 12 (doze) meses.