



RECIFE
PREFEITURA DA CIDADE





PREFEITURA DO RECIFE
AUTARQUIA MUNICIPAL DE PREVIDÊNCIA E ASSISTÊNCIA À SAÚDE DOS SERVIDOS
GERÊNCIA DE INVESTIMENTOS
AUTORIZAÇÃO DE APLICAÇÃO E RESGATE – APR

ART. 3º - B DA PORTARIA MPS N º 519/2011, INCLUÍDO PELO ART. 2º DA PORTARIA MPS N º 170, DE 25/04/2012, DOU DE 26/04/2012

AUTORIZAÇÃO DE APLICAÇÃO E RESGATE - APR		Nº / ANO:	166 /2018 - GI
Unidade Gestora do RPPS		OF. Nº:	166 /2018 - GI
Autarquia Municipal de Previdência e Assistência à Saúde dos Servidores		Data:	17/07/18
CNPJ: 05.244.336/0001-13			
Valor:			
R\$ 3.500.000,00	FI de Ações - Geral - Art. 8º, II, "a"		
Três milhões e quinhentos mil reais			
Sim para todos os fundos desta APR			
HISTÓRICO DA OPERAÇÃO/CARACTERÍSTICAS DOS ATIVOS:			
Fundo:	SUL AMÉRICA EQUITIES FUNDO DE INVESTIMENTO EM AÇÕES		
CNPJ do Fundo:	11.458.144/0001-02		
Segmento:	Renda Variável		
Tipo de Ativo:	FI de Ações - Geral - Art. 8º, II, "a"		
Tipo de operação realizada:	Aplicação		
Valor da operação:	R\$ 3.500.000,00		
Quantidade de Cotas:	259.973,63213722		
Valor da Cota (R\$):	R\$ 13,46290380		
Data da Operação:	17/07/2018		
Data de Liquidação:	17/07/2018		
Patrimônio Líquido do Fundo (R\$):	R\$ 174.832.340,00		
(%) no Patrimônio Líquido do fundo:	2,001918%		
Banco/Agência/Conta:	Banco do Brasil S.A.	3234-4	7.909-X
Administrador:	SULAMÉRICA INVESTIMENTOS DTVM S.A		
CNPJ do Administrador:	32.206.435/0001-83		
Data do Termo de Credenciamento do Administrador:	31/10/2017		
Gestor:	SULAMÉRICA INVESTIMENTOS GESTORA DE RECURSOS S.A.		
CNPJ do Gestor:	21.813.291/0001-07		
Data do Termo de Credenciamento do Gestor:	31/10/2017		
Distribuidor:	PERFORME AGENTE AUTÔNOMO DE INVESTIMENTOS EIRELI		
CNPJ do Distribuidor:	10.819.611/0001-10		
Data do Termo de Credenciamento do Distribuidor:	17/11/2017		
Data de início FI:	25/08/2010		
Taxa Administração do FI (%):	1,50		
Agência de Classificação de Risco que classificou o FI:	Dispensado		
Índice de Referência do FI :	IBRX-50		
Tx Performance do FI (%):	20% do que exceder 100% IBRX-50		
Tx Performance (Índ. de Ref.: Qual Índ.Ref. é decidido se a Tx. performance será cobrada ou não):	IBRX-50		
Classificação de risco do FI conforme Agência de Classificação de Risco:	Dispensado		
Carência (dias):	0		
Data Listagem Bolsa:	Não listado		
Resgate (dias):	33		

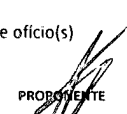
Tx Performance (% a superar: Informar % do Índ. Ref. que o fundo deve performar para haver a cobrança de tx performance):	100,00	
Cód. Negociação Bolsa:	Sem código	
Fundo Destinado à Categoria de Investidor:	INVESTIDOR GERAL	
Fundo Investe em Cotas de Outros Fundos? Se sim, informar todos o fundos:	Não	
CNPJ do Fundo:	R\$ 0,00	
Segmento:	R\$ 0,00	
Tipo de Ativo:	R\$ 0,00	
% Carteira do Fundo:	0,00	
Descrição da operação (como foi realizada a negociação):	Autorizada pelo Comitê de Investimentos. Trata-se de Instituição com boa posição no Ranking ANBIMA de Gestores e devidamente credenciada pela Autarquia Municipal de Previdência e Assistência à Saúde dos Servidores. A operação faz parte do processo de diversificação da carteira de investimentos com vistas ao atingimento/superação da meta atuarial. A operação está aderente com a Política de Investimentos.	
Características dos Ativos (Caracterizar o Fundo de Investimento negociado)	Objetivos:	O FUNDO tem por objetivo proporcionar aos seus Cotistas, rentabilidade destacada através dos investimentos em ações de companhias abertas com potencial de valorização e perspectiva de retorno médio / longo prazo. A política de investimento do FUNDO consiste na alocação de seus recursos em ações admitidas à negociação no mercado à vista de bolsa de valores ou balcão organizado, selecionadas a partir de procedimentos de Análise Fundamentalista, observando entre outros aspectos, a potencialidade do valor intrínseco das ações selecionadas, podendo concentrar seu patrimônio líquido ("patrimônio") em ativos financeiros de poucos emissores, atendidas as condições abaixo. Ocorrerá, ainda, utilização de projeções de cenários para a seleção de títulos públicos, ações e a realização de operações nos mercados de derivativos para fins de hedge, como parte integrante de sua estratégia de investimento, sem a realização de alavancagem.
	Principais riscos do fundo:	Risco de Mercado, Risco de Crédito, Risco de Liquidez, Risco decorrente da Utilização de Derivativos, Risco de Concentração, Risco Operacional, Outros riscos específicos. (Risco 5)
	Risco do Fundo atribuído pelo Administrador	Risco Muito Alto
Compatibilidade da aplicação com as obrigações presentes e futuras do RPPS:	Sim, porém, não há a necessidade de Atestado de Compatibilidade em razão do prazo curto da carência e/ou resgate	
Análise / Parecer do Colegiado Deliberativo e Comitê de Investimentos, conforme previsto na legislação do RPPS:	Operação deliberada/autorizada pelo Comitê de Investimentos da RECIPIREV através da Planilha/Estudo Técnico de Deliberações	
	Data da reunião do Comitê de Investimentos	18/06/2018
Outras Observações:		
Caso o fundo esteja enquadrado nos artigos a seguir, responder SIM ou NÃO, do contrário deixar em branco		
Art. 7º, III, "a"; Art. 7º, IV, "a"; Art. 7º, IV, "b"; Art. 7º, V, "b"; Art. 7º, VII, "a"; Art. 7º, VII, "b"; Art. 7º, VII, "c"; Art. 8º, I, "a"; Art. 8º, II, "a"; Art. 8º, III; Art. 8º, IV, "a"; Art. 8º, IV, "b"		
Fundo possui ativos de emissores privados como ativo final na carteira?	Não	
Há ativos financeiros não emitidos por instituição financeira ?	Não	
Há ativos financeiros não emitidos por companhias abertas, operacionais e registrados na CVM?	Não	
Há ativos financeiros emitidos por securitizadoras (CRI ou CRA)?	Não	
Há ativos financeiros que não são cotas de classe sênior de FIDC?	Não	
Há ativos financeiros ou que os respectivos emissores não são considerados de baixo risco de crédito?	Não	
Caso o fundo esteja enquadrado no artigo a seguir, responder SIM ou NÃO, do contrário deixar em branco		
Art. 7º, VII, "a"		
A série / classe das cotas é considerado de baixo risco de crédito ?	Pergunta não se aplica ao fundo	
O regulamento do fundo determina que o limite máximo de concentração em PJ seja de 20% ?	Pergunta não se aplica ao fundo	

Foi comprovado que o gestor do FI já realizou no mínimo 10 ofertas públicas de cotas seniores de FIDC encerradas e integralmente liquidadas?	Pergunta não se aplica ao fundo
O total das aplicações de RPPS representa no máximo, 50% do total de cotas seniores ?	Pergunta não se aplica ao fundo
O FI teve suas demonstrações financeiras auditadas e publicadas anualmente?	Pergunta não se aplica ao fundo
Caso o fundo esteja enquadrado no artigo a seguir, responder SIM ou NÃO, do contrário deixar em branco Art. 8º, IV, "a"	
O FIP é qualificado como entidade de investimento, nos termos da regulamentação específica da CVM?	Pergunta não se aplica ao fundo
O regulamento do FIP determina que o valor justo dos ativos investidos esteja respaldado em laude de avaliação elaborado por Auditores Independentes ou Analistas de Valores Mobiliários autorizados pela CVM?	Pergunta não se aplica ao fundo
O regulamento do FI determina que o valor justo dos ativos emitidos por cada uma das empresas investidas corresponda a, no máximo 25% do total do capital subscrito do fundo?	Pergunta não se aplica ao fundo
O regulamento do FI determina que a cobrança de taxa de performance seja feita somente após o recebimento, pelos investidores, da totalidade de seu capital integralizado, devidamente atualizado pelo índice de referência e taxa de retorno nele previstos?	Pergunta não se aplica ao fundo
O gestor do FI, ou gestoras ligadas ao seu respectivo grupo econômico, mantem a condição de cotista do fundo em percentual equivalente a, no mínimo, 5% do capital subscrito do fundo?	Pergunta não se aplica ao fundo
O regulamento do FI determina que as companhias ou sociedades investidas pelo fundo tenham suas demonstrações financeiras auditadas por auditor independente registrado na CVM e publicadas, no mínimo, anualmente?	Pergunta não se aplica ao fundo
O gestor do fundo já realizou, nos últimos 10 anos, desinvestimento integral de, pelo menos, 3 sociedades investidas no Brasil por meio de FIP e os referidos desinvestimentos resultaram em recebimento da totalidade do capital integralizado nas referidas sociedades investidas, devidamente atualizado pelo índice de referência e taxa de retorno previstos no regulamento?	Pergunta não se aplica ao fundo
<p>Anexo: Lâmina(s) do fundo(s) e ofício(s)</p> <div style="display: flex; justify-content: space-around;"> <div style="text-align: center;">  PROBANTE Anderson Carlos Gomes de Oliveira Gerente de Investimentos em Exercício CPF 052.430.264-25 Entidade Certificadora: ANBIMA Validade da Certificação: 05/12/2020 </div> <div style="text-align: center;">  GESTOR/AUTORIZADOR Anderson Carlos Gomes de Oliveira Gerente de Investimentos em Exercício CPF 052.430.264-25 Entidade Certificadora: ANBIMA Validade da Certificação: 05/12/2020 </div> </div>	

**SAÚDE
RECIFE**

**RECI
PREV**

Recife, 17 de julho de 2018

Ofício RECI-REV nº 166/2018 – GI

Prezados (as) Senhores (as),

Solicitamos efetuar a aplicação em nome do cotista: **FUNDO PREVIDENCIÁRIO RECI-REV CNPJ: 07.749.668/0001-85**; no valor de R\$ 3.500.000,00 (Três milhões e quinhentos mil reais), no fundo **SUL AMÉRICA EQUITIES FUNDO DE INVESTIMENTO EM AÇÕES CNPJ: 11.458.144/0001-02**.

Na oportunidade, informamos que foi encaminhado TED nesta data através do Banco do Brasil S.A., Agência 3234-4, conta corrente 7.909-X, com os dados a seguir:

Banco: Banco Bradesco S.A. (237)
Agência: 2856-8
Conta Corrente: 19.615-0
Favorecido: **SUL AMÉRICA EQUITIES FUNDO DE INVESTIMENTO EM AÇÕES**
CNPJ: 11.458.144/0001-02.
Valor: R\$ 3.500.000,00 (Três milhões e quinhentos mil reais)

Justificativa da aplicação ou resgate: APR 166/2018

Atenciosamente,

JOSÉ MARCOS ALVES DE BARROS
GERENTE DE INVESTIMENTOS

ÉLCIO RICARDO LEITE GUIMARÃES
GERENTE ADMINISTRATIVO E FINANCEIRO

Prezados (as) Senhores (as)
Rumiko Gushiken/Giuliana Crivellaro/Investimentos
SULAMÉRICA INVESTIMENTOS GESTORA DE RECURSOS S.A.
São Paulo - SP

Autarquia Municipal de Previdência e Assistência à Saúde dos Servidores - Reciprev / Saúde Recife
Av. Manoel Borba 488, Cep: 50070-000 , Boa Vista, Recife - PE
Fone/Fax: (81) 3355.1650 / 3355.1647

**SAÚDE
RECIFE**

*Enviado por e-mail
em 17-07-2018*

Características

CNPJ 11 458 144/0001-02
 Gestão SulAmérica Investimentos
 Administrador SulAmérica Investimentos
 Taxa de Administração 1,50%
 Taxa de Administração (Máxima) Não possui
 Classificação Anbima Ações Valor/Crescimento
 Código de Referência 255173
 Início do Fundo 25/08/2010

Informações Operacionais

Aplicação Mínima R\$ 2.500,00
 Aplicação Adicional R\$ 2.500,00
 Saldo Mínimo R\$ 2.500,00
 Resgate Mínimo R\$ 2.500,00
 Conversão da Cota para Aplicação D+1 du
 Conversão da Cota para Resgate D+1 du
 Disponibilização dos Recursos Resgatados D+4 du

Retorno (%)	Início	Ano	12 meses	24 meses	36 meses	jun/18	mai/18	abr/18	mar/18	fev/18	jan/18	dez/17	nov/17	out/17	set/17	ago/17	jul/17
Fundo	34,63	11,60	28,55	57,52	60,38	-2,70	-6,70	2,70	-0,12	2,03	11,14	6,76	-5,20	0,43	5,15	5,91	6,24
Excesso do Ibovespa	14,06	9,34	8,68	13,52	11,82	2,50	4,17	1,82	-0,14	1,51	0,00	0,61	-2,05	0,41	0,26	-1,55	1,44
CDI	120,35	3,48	7,30	21,00	38,07	0,52	0,52	0,52	0,53	0,46	0,58	0,54	0,57	0,64	0,64	0,80	0,80
Ibovespa	20,57	2,26	19,87	44,00	48,56	-5,20	-10,87	0,88	0,01	0,52	11,14	6,16	-3,15	0,02	4,88	7,46	4,80
IBX	58,84	1,73	18,68	43,03	46,84	-5,19	-10,91	0,82	0,08	0,42	10,74	6,35	-3,38	-0,13	4,69	7,35	4,91
IGP-M	61,46	5,74	7,61	6,37	19,16	1,87	1,38	0,57	0,64	0,07	0,76	0,89	0,52	0,20	0,47	0,10	-0,72

Risco x Retorno (12 meses)	Cota	PL (R\$ mil)	PL Médio (R\$ mil)	Volatilidade	Perda Máxima	VaR	Beta	Tracking Error	Retorno Máximo	Retorno Mínimo	Vezes Acima do Benchmark
Fundo	13.4629038	174.832,34	112.200,08	18,16%	-14,25%	8,63%	0,91	5,58%	11,14%	-6,70%	8
Ibovespa	-	-	-	18,51%	-20,35%	8,79%	1,00	0,00%	11,14%	-10,87%	0

Gráficos

■ Fundo ■ Ibovespa ■ IBX

Retorno Mensal - 01/07/2017 a 17/07/2018 (mensal)

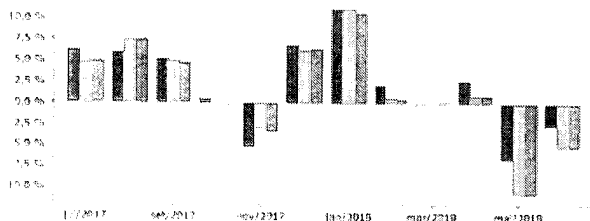

Retorno Acumulado - 14/07/2017 a 17/07/2018 (diária)



Volatilidade Anualizada - 14/07/2017 a 17/07/2018 (diária)

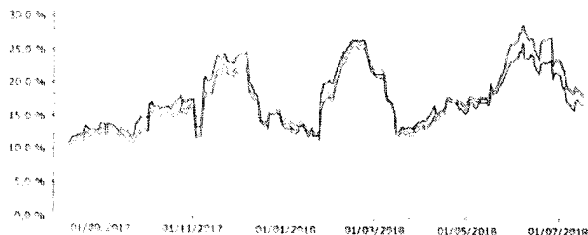

Risco x Retorno - 14/07/2017 a 17/07/2018 (diária)

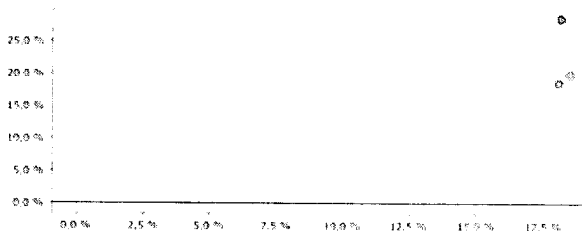

As informações foram obtidas a partir de fontes públicas ou privadas consideradas confiáveis, cuja responsabilidade pela correção e veracidade não é assumida pela QUANTUM pelo titular desta marca ou por qualquer das empresas de seu grupo empresarial. As informações disponíveis não devem ser entendidas como colocação, distribuição ou oferta de fundo de investimento ou qualquer outro valor mobiliário. Fundos de investimento não contam com a garantia do Administrador do fundo, Gestor da carteira, de qualquer mecanismo de seguro ou, ainda, do Fundo Garantidor de Créditos - FGC. Rentabilidade obtida no passado não representa garantia de rentabilidade futura. As estratégias com derivativos, utilizadas como parte da política de investimento de fundos de investimento, podem resultar em significativas perdas para seus cotistas superiores ao capital aplicado e a consequente obrigação do cotista de aportar recursos adicionais para cobrir o prejuízo do fundo. Ao investidor é recomendada a leitura cuidadosa do prospecto e regulamento do fundo de investimento ao aplicar seus recursos. Para avaliação da performance de um fundo de investimento, é recomendável a análise de, no mínimo, 12 (doze) meses. Os valores exibidos estão em Real (R\$). Para os cálculos foram utilizadas observações diárias fonte: Quantum Axis.

Patrimônio Líquido (R\$ Milhões) - 14/07/2017 a 17/07/2018 (diária)

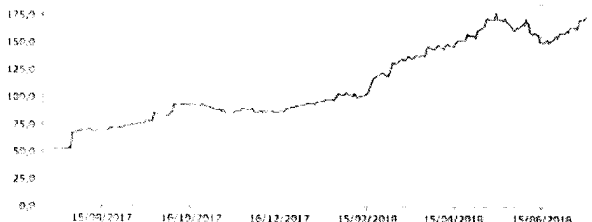

Fluxo Mensal (R\$ Milhões) - 01/07/2017 a 17/07/2018 (mensal)

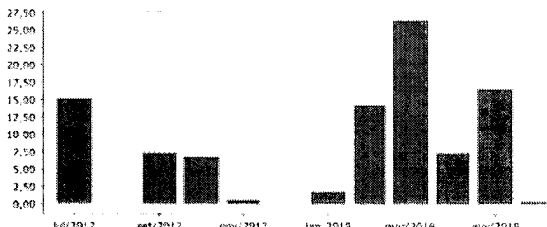

Composição da Carteira por Tipo de Aplicação (% do PL)

Tipo de Aplicação	jun/18	mai/18	abr/18	mar/18	fev/18	jan/18	dez/17	nov/17
Ações	94,89%	94,21%	98,95%	92,63%	95,00%	93,90%	96,55%	90,97%
Operações Compromissadas	5,72%	8,31%	8,49%	11,92%	5,38%	6,12%	3,31%	4,48%
Opções - Posições titulares	0,18%	1,45%	-	-	-	-	-	-
Valores a receber	0,15%	0,09%	0,23%	0,30%	0,63%	0,21%	0,28%	2,92%
Disponibilidades	0,00%	0,00%	0,00%	0,00%	0,00%	0,00%	0,00%	0,00%
Opções - Posições lançadas	-0,31%	-0,22%	-	-	-	-	-	-
Valores a pagar	-0,64%	-3,83%	-7,67%	-4,85%	-1,02%	-0,24%	-0,14%	-0,15%
Certificado ou recibo de depósito de valores mobiliários	-	-	-	-	-	-	-	1,77%
Patrimônio Líquido (R\$ mil)	159 670,20	163 706,51	157 736,45	146 475,22	120 234,30	103 938,06	91 943,48	86 166,59
Data da Divulgação	09/07/2018	11/06/2018	09/05/2018	06/04/2018	06/03/2018	06/02/2018	05/01/2018	07/12/2017

Composição da Carteira Individual - Ativos (%)

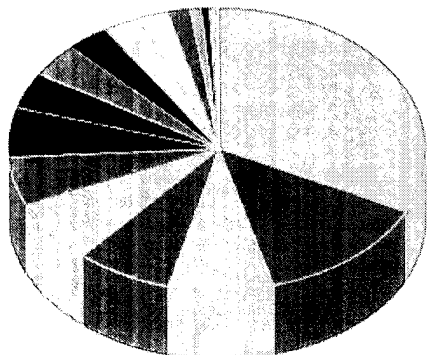

■ Ações (omitidas)	32,83 %
■ ITAUNIBANCO PN N1 - ITUB4	13,75 %
■ VALE ON N1 - VALE3	8,28 %
■ PETROBRAS ON - PETR3	7,49 %
■ BRASIL ON NM - BBAS3	7,29 %
■ EMBRAER ON NM - EMBR3	5,72 %
■ SUZANO PAPELON NM - SUZB3	5,71 %
■ QGEP PART ON NM - QGEP3	4,27 %
■ LOCALIZA ON NM - RENT3	3,92 %
■ Operações Compromissadas - NTN-B - Venc 15/08/2018	3,43 %
■ LOJAS AMERIC PN - LAME4	2,97 %
■ Operações Compromissadas - LTN - Venc 01/01/2019	2,29 %
■ FIBRIA ON NM - FIBR3	1,71 %
■ USIMINAS PNA N1 - USIM5	0,96 %
■ Outros Valores a pagar	-0,64 %
■ Opções - Posições lançadas / SUZBJ505 - 15/10/2018 / CNPJ do emi	-0,21 %
■ Opções - Posições titulares / SUZBV405 - 15/10/2018 / CNPJ do emi	0,17 %
■ Outros Valores a receber	0,15 %
■ Lançamentos positivos menores que 0,15%	0,01 %
■ Lançamentos negativos maiores que -0,21%	-0,10 %

As informações foram obtidas a partir de fontes públicas ou privadas consideradas confiáveis, cuja responsabilidade pela correção e veracidade não é assumida pela QUANTUM, pelo titular desta marca ou por qualquer das empresas de seu grupo empresarial. As informações disponíveis não devem ser entendidas como colocação, distribuição ou oferta de fundo de investimento ou qualquer outro valor mobiliário. Fundos de investimento não contam com a garantia do Administrador do fundo, Gestor da carteira, de qualquer mecanismo de seguro ou ajuda do Fundo Garantidor de Créditos - FGC. Rentabilidade obtida no passado não representa garantia de rentabilidade futura. As estratégias com derivativos, utilizadas como parte da política de investimento de fundos de investimento, podem resultar em significativas perdas para seus cotistas superiores ao capital aplicado e a consequente obrigação do cotista de pagar os custos adicionais para cobrir o prejuízo do fundo. Ao investidor é recomendada a leitura cuidadosa do prospecto e regulamento do fundo de investimento ao aplicar seus recursos. Para avaliação da performance de um fundo de investimento é recomendável a análise de no mínimo 12 (doze) meses. Os valores exibidos estão em Real (BRL). Para os cálculos foram utilizadas observações Diárias.
Fonte: Quantum Axis