



**RECIFE**  
PREFEITURA DA CIDADE



**PREFEITURA DO RECIFE**  
**AUTARQUIA MUNICIPAL DE PREVIDÊNCIA E ASSISTÊNCIA À SAÚDE DOS SERVIDOS**  
**GERÊNCIA DE INVESTIMENTOS**  
**AUTORIZAÇÃO DE APLICAÇÃO E RESGATE – APR**

ART. 3º - B DA PORTARIA MPS N º 519/2011, INCLUÍDO PELO ART. 2º DA PORTARIA MPS N º 170, DE 25/04/2012, DOU DE 26/04/2012

<b>AUTORIZAÇÃO DE APLICAÇÃO E RESGATE - APR</b>	<b>Nº / ANO:</b>	<b>208 /2018 - GI</b>
<b>Unidade Gestora do RPPS</b>	<b>OF. Nº:</b>	<b>208 /2018 - GI</b>
Autarquia Municipal de Previdência e Assistência à Saúde dos Servidores <b>CNPJ: 05.244.336/0001-13</b>	<b>Data:</b>	<b>12/09/18</b>
<b>Valor:</b>		
<b>R\$ 42.970,35</b>	<b>FI Renda Fixa - Geral - Art. 7º, IV, "a"</b>	
Quarenta e dois mil, novecentos e setenta reais e trinta e cinco centavos		

Sim para todos os fundos desta APR

**HISTÓRICO DA OPERAÇÃO/CARACTERÍSTICAS DOS ATIVOS:**

<b>Fundo:</b>	<b>FUNDO DE INVESTIMENTO EM COTAS DE FUNDOS DE INVESTIMENTO RENDA FIXA CURTO</b>		
<b>CNPJ do Fundo:</b>	<b>PRAZO PODER PÚBLICO</b>		
<b>Segmento:</b>	<b>13.397.466/0001-14</b>		
<b>Tipo de Ativo:</b>	<b>Renda Fixa</b>		
<b>Tipo de operação realizada:</b>	<b>FI Renda Fixa - Geral - Art. 7º, IV, "a"</b>		
<b>Valor da operação:</b>	<b>Resgate</b>		
<b>Quantidade de Cotas:</b>	<b>R\$ 42.970,35</b>		
<b>Valor da Cota (R\$):</b>	<b>27.452,11092684</b>		
<b>Data da Operação:</b>	<b>R\$ 1,56528400</b>		
<b>Data de Liquidação:</b>	<b>12/09/2018</b>		
<b>Patrimônio Líquido do Fundo (R\$):</b>	<b>12/09/2018</b>		
<b>(%) no Patrimônio Líquido do fundo:</b>	<b>R\$ 324.462.180,00</b>		
<b>Banco/Agência/Conta:</b>	<b>Banco Bradesco S.A.</b>	<b>0286-0</b>	<b>65000-5</b>
<b>Administrador:</b>	<b>BANCO BRADESCO S.A. (GRUPO BRADESCO)</b>		
<b>CNPJ do Administrador:</b>	<b>60.746.948/0001-12</b>		
<b>Data do Termo de Credenciamento do Administrador:</b>	<b>25/10/2017</b>		
<b>Gestor:</b>	<b>BRAM - DTVM (GRUPO BRADESCO)</b>		
<b>CNPJ do Gestor:</b>	<b>62.375.134/0001-44</b>		
<b>Data do Termo de Credenciamento do Gestor:</b>	<b>25/10/2017</b>		
<b>Distribuidor:</b>	<b>BRAM - DTVM (GRUPO BRADESCO)</b>		
<b>CNPJ do Distribuidor:</b>	<b>60.746.948/0001-12</b>		
<b>Data do Termo de Credenciamento do Distribuidor:</b>	<b>25/10/2017</b>		
<b>Data de Início FI:</b>	<b>16/02/2012</b>		
<b>Taxa Administração do FI (%):</b>	<b>3,00</b>		
<b>Agência de Classificação de Risco que classificou o FI:</b>	<b>Dispensado</b>		
<b>Índice de Referência do FI :</b>	<b>CDI</b>		
<b>Tx Performance do FI (%):</b>	<b>Não possui</b>		
<b>Tx Performance (Índ. de Ref.: Qual Índ.Ref. é decidido se a Tx. performance será cobrada ou não):</b>	<b>Não possui</b>		
<b>Classificação de risco do FI conforme Agência de Classificação de Risco:</b>	<b>Dispensado</b>		
<b>Carência (dias):</b>	<b>0</b>		
<b>Data Listagem Bolsa:</b>	<b>Não listado</b>		
<b>Resgate (dias):</b>	<b>0</b>		

Tx Performance (% a superar: informar % do Índ. Ref. que o fundo deve realizar para haver a cobrança de tx performance):	Não possui	
Cód. Negociação Bolsa:	Sem código	
Fundo Destinado à Categoria de Investidor:	INVESTIDOR GERAL	
Fundo Investe em Cotas de Outros Fundos? Se sim, informar todos o fundos:	Sim	
CNPJ do Fundo:	06.081.490/0001-84	
Segmento:	Renda Fixa	
Tipo de Ativo:	FI Renda Fixa - Geral - Art. 7º, IV, "a"	
% Carteira do Fundo:	100,00	
Descrição da operação (como foi realizada a negociação):	Autorizada pelo Comitê de Investimentos. Trata-se de Instituição com boa posição no Ranking ANBIMA de Gestores e devidamente credenciada pela Autarquia Municipal de Previdência e Assistência à Saúde dos Servidores. A operação faz parte do processo de diversificação da carteira de investimentos com vistas ao atingimento/superação da meta atuarial. A operação está aderente com a Política de Investimentos.	
Características dos Ativos (Caracterizar o Fundo de Investimento negociado)	Objetivos:	O objetivo do FUNDO é obter rentabilidade que busque acompanhar as variações das taxas de juros praticadas no mercado de depósitos interbancários (CDI) no curto prazo através da atuação no mercado de taxa de juros doméstica. A rentabilidade do FUNDO variará conforme o patamar das taxas de juros praticadas pelo mercado sendo também impactada pelos custos e despesas do FUNDO e pela taxa de administração de 3% (três por cento) ao ano.
	Principais riscos do fundo:	Risco de Mercado; Risco decorrente da concentração da carteira; Risco de Liquidez; Risco de Crédito; Risco Operacional; Risco de Derivativos; Riscos relacionados ao Órgão Regulador; Risco Sistêmico; Risco Tributário.
	Risco do Fundo atribuído pelo Administrador	Risco Muito Baixo
Compatibilidade da aplicação com as obrigações presentes e futuras do RPPS:	Sim, porém, não há a necessidade de Atestado de Compatibilidade em razão do prazo curto da carência e/ou resgate	
Análise / Parecer do Colegiado Deliberativo e Comitê de Investimentos, conforme previsto na legislação do RPPS:	Operação deliberada/autorizada pelo Comitê de Investimentos da RECIPIREV através da Planilha/Estudo Técnico de Deliberações	
	Data da reunião do Comitê de Investimentos	11/09/2018
Outras Observações:	Pagamento de folha	
<b>Caso o fundo esteja enquadrado nos artigos a seguir, responder SIM ou NÃO, do contrário deixar em branco</b>		
Art. 7º, III, "a"; Art. 7º, IV, "a"; Art. 7º, IV, "b"; Art. 7º, V, "b"; Art. 7º, VII, "a"; Art. 7º, VII, "b"; Art. 7º, VII, "c"; Art. 8º, I, "a"; Art. 8º, II, "a"; Art. 8º, III; Art. 8º, IV, "a"; Art. 8º, IV, "b"		
Fundo possui ativos de emissores privados como ativo final na carteira?	Não	
Há ativos financeiros não emitidos por instituição financeira?	Não	
Há ativos financeiros não emitidos por companhias abertas, operacionais e registrados na CVM?	Não	
Há ativos financeiros emitidos por securitizadoras (CRI ou CRA)?	Não	
Há ativos financeiros que não são cotas de classe sênior de FIDC?	Não	
Há ativos financeiros ou que os respectivos emissores não são considerados de baixo risco de crédito?	Não	
<b>Caso o fundo esteja enquadrado no artigo a seguir, responder SIM ou NÃO, do contrário deixar em branco</b>		
Art. 7º, VII, "a"		
A série /classe das cotas é considerado de baixo risco de crédito?	Pergunta não se aplica ao fundo	
O regulamento do fundo determina que o limite máximo de concentração em PJ seja de 20%?	Pergunta não se aplica ao fundo	
Foi comprovado que o gestor do FI já realizou no mínimo 10 ofertas públicas de cotas seniores de FIDC encerradas e integralmente liquidadas?	Pergunta não se aplica ao fundo	

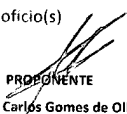
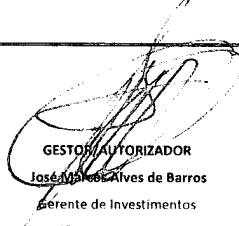
O total das aplicações de RPPS representa no máximo, 50% do total de cotas seniores ?	Pergunta não se aplica ao fundo
O FI teve suas demonstrações financeiras auditadas e publicadas anualmente?	Pergunta não se aplica ao fundo
Caso o fundo esteja enquadrado no artigo a seguir, responder SIM ou NÃO, do contrário deixar em branco Art. 8º, IV, "a"	
O FIP é qualificado como entidade de investimento, nos termos da regulamentação específica da CVM?	Pergunta não se aplica ao fundo
O regulamento do FIP determina que o valor justo dos ativos investidos esteja respaldado em laudo de avaliação elaborado por Auditores Independentes ou Analistas de Valores Mobiliários autorizados pela CVM?	Pergunta não se aplica ao fundo
O regulamento do FI determina que o valor justo dos ativos emitidos por cada uma das empresas investidas corresponda a, no máximo 25% do total do capital subscrito do fundo?	Pergunta não se aplica ao fundo
O regulamento do FI determina que a cobrança de taxa de performance seja feita somente após o recebimento, pelos investidores, da totalidade de seu capital integralizado, devidamente atualizado pelo índice de referência e taxa de retorno nele previstos?	Pergunta não se aplica ao fundo
O gestor do FI, ou gestoras ligadas ao seu respectivo grupo econômico, mantém a condição de cotista do fundo em percentual equivalente a, no mínimo, 5% do capital subscrito do fundo?	Pergunta não se aplica ao fundo
O regulamento do FI determina que as companhias ou sociedades investidas pelo fundo tenham suas demonstrações financeiras auditadas por auditor independente registrado na CVM e publicadas, no mínimo, anualmente?	Pergunta não se aplica ao fundo
O gestor do fundo já realizou, nos últimos 10 anos, desinvestimento integral de, pelo menos, 3 sociedades investidas no Brasil por meio de FIP e os referidos desinvestimentos resultaram em recebimento da totalidade do capital integralizado nas referidas sociedades investidas, devidamente atualizado pelo índice de referência e taxa de retorno previstos no regulamento?	Pergunta não se aplica ao fundo
Anexo: Lâmina(s) do fundo(s) e ofício(s)	
 <b>PROPONENTE</b> Andreson Carlos Gomes de Oliveira Gerente de Investimentos em Exercício CPF: 052.430.264-25 Entidade Certificadora: ANBIMA Validade da Certificação: 05/12/2020	 <b>GESTOR(A) AUTORIZADOR(A)</b> José Maria Alves de Barros Gerente de Investimentos CPF 334.326.354-00 Entidade Certificadora: ANBIMA Validade da Certificação: 03/05/2019

**SAÚDE  
RECIFE**

Recife, 12 de setembro de 2018

**RECI  
PREV**

**Ofício RECIPREV nº 208/2018 – GI**

Senhor Gerente,

Solicitamos resgatar o valor de R\$ 42.970,35 (Quarenta e dois mil, novecentos e setenta reais e trinta e cinco centavos), do FUNDO DE INVESTIMENTO EM COTAS DE FUNDOS DE INVESTIMENTO RENDA FIXA CURTO PRAZO PODER PÚBLICO CNPJ: 13.397.466/0001-14, vinculado à conta 65000-5.

Justificativa da aplicação ou resgate: APR 208/2018

Atenciosamente,



**JOSÉ MARCOS ALVES DE BARROS**  
GERENTE DE INVESTIMENTOS



**FRANCISCO CANINDÉ ANTUNES FURTADO JÚNIOR**  
DIRETOR EXECUTIVO

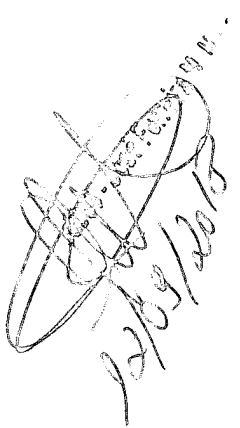

Ilmo Senhor  
**JOSÉ FERREIRA DE MENDONÇA NETO**  
Gerente  
**Banco Bradesco S.A. - Agência Conde da Boa Vista - Recife -PE**  
**NESTA**

  
**PREFEITURA DO  
RECIFE**

Autarquia Municipal de Previdência e Assistência à Saúde dos Servidores - Reciprev / Saude Recife  
Av. Manoel Borba 488, Cep: 50070-000 . Boa Vista, Recife - PE  
Fone/Fax: (81) 3355.1650 / 3355.1647

**Características**

CNPJ: 13.397.466/0001-14  
 Gestão: Bradesco Asset Management  
 Administrador: Banco Bradesco  
 Taxa de Administração: 2,50%  
 Taxa de Administração (Máxima): 2,50%  
 Classificação Anbima: Renda Fixa Duração Livre Grau de Investimento  
 Código de Referência: 296953  
 Início do Fundo: 16/02/2012

**Informações Operacionais**

Aplicação Mínima: R\$ 500,00  
 Aplicação Adicional: R\$ 500,00  
 Saldo Mínimo: R\$ 100,00  
 Resgate Mínimo: R\$ 100,00  
 Conversão da Cota para Aplicação: D+0  
 Conversão da Cota para Resgate: D+0  
 Disponibilização dos Recursos Resgatados: D+0

Retorno (%)	Início	Ano	12 meses	24 meses	36 meses	ago/18	jul/18	jun/18	mai/18	abr/18	mar/18	fev/18	jan/18	dez/17	nov/17	out/17	set/17
Fundo	56,53	2,53	3,85	12,82	24,92	0,33	0,31	0,30	0,30	0,30	0,29	0,25	0,31	0,29	0,32	0,39	0,40
% do CDI	62,87	56,15	56,39	65,24	68,16	58,41	58,08	58,23	58,26	58,38	54,10	52,98	53,76	54,79	56,77	60,37	62,15
CDI	89,91	4,50	6,83	19,66	36,57	0,57	0,54	0,52	0,52	0,52	0,53	0,46	0,58	0,54	0,57	0,64	0,64
Ibovespa	13,58	-1,67	2,80	24,94	61,57	-3,21	8,88	-5,20	-10,87	0,88	0,01	0,52	11,14	6,16	-3,15	0,02	4,88
IBX	41,75	-2,04	2,04	24,08	59,25	-3,13	8,84	-5,19	-10,91	0,82	0,08	0,42	10,74	6,35	-3,38	-0,13	4,69
IGP-M	48,19	6,83	8,94	7,14	19,30	0,70	0,51	1,87	1,38	0,57	0,64	0,07	0,76	0,89	0,52	0,20	0,47

Risco x Retorno (12 meses)	Cota	PL (R\$ mil)	PL Médio (R\$ mil)	Volatilidade	Perda Máxima	VaR	Beta	Tracking Error	Retorno Máximo	Retorno Mínimo	Veze Acima do Benchmark
Fundo	1,565284	324.462,18	343.499,58	0,03%	-	0,01%	0,63	0,02%	0,39%	0,25%	0
CDI	-	-	-	0,03%	-	0,02%	1,00	0,00%	0,64%	0,46%	0

**Gráficos**

■ Fundo ■ CDI

**Retorno Mensal - 01/09/2017 a 12/09/2018 (mensal)**

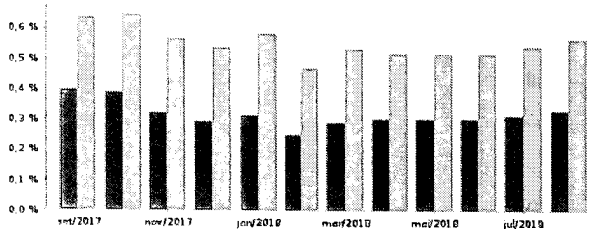

**Retorno Acumulado - 11/09/2017 a 12/09/2018 (diária)**

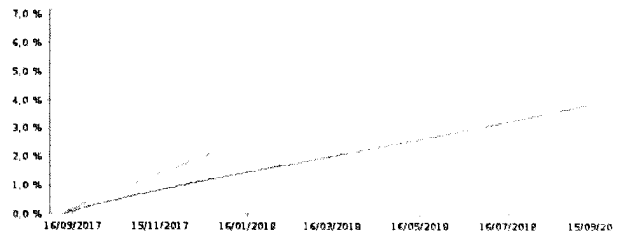

**Volatilidade Anualizada - 11/09/2017 a 12/09/2018 (diária)**

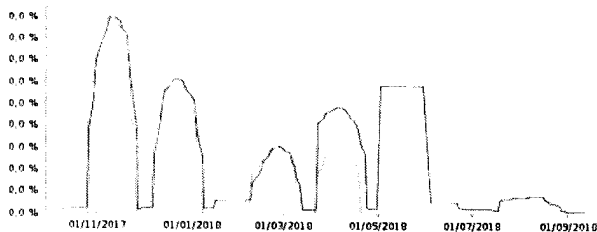

**Risco x Retorno - 11/09/2017 a 12/09/2018 (diária)**

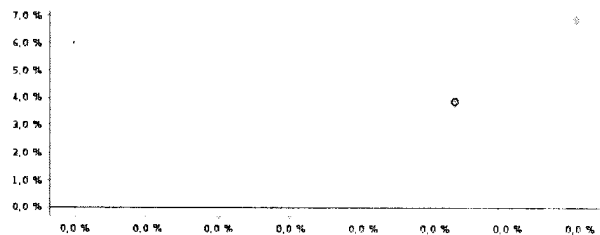

As informações foram obtidas a partir de fontes públicas ou privadas consideradas confiáveis, cuja responsabilidade pela correção e veracidade não é assumida pela QUANTUM IIA. A distribuição desta marca ou por qualquer das empresas de seu grupo empresarial. As informações disponíveis não devem ser entendidas como colocação, distribuição ou oferta de fundo de investimento ou qualquer outro valor mobiliário. Fundos de investimento não contam com a garantia do Administrador do fundo, Gestor da carteira, de qualquer mecanismo de seguro ou fundo de garantia. Garantias de créditos - FGC. Rentabilidade obtida no passado não representa garantia de rentabilidade futura. As estratégias com derivativos, utilizadas como parte do portfólio de investimento de fundos de investimento, podem resultar em significativas perdas para seus colistas superiores ao capital aplicado e a consequente obrigação de cobrir os recursos adicionais para cobrir o prejuízo do fundo. Ao investidor é recomendada a leitura cuidadosa do prospecto e regulamento do fundo de investimento ao aplicar seus recursos. Para avaliação da performance do seu fundo de investimento, é recomendável a análise de, no mínimo, 12 (doze) meses. Os valores exibidos estão em Real (R\$). Para os cálculos foram utilizadas observações Financeiras. Fonte: Quantum Axiom.

Patrimônio Líquido (R\$ Milhões) - 11/09/2017 a 12/09/2018 (diária)

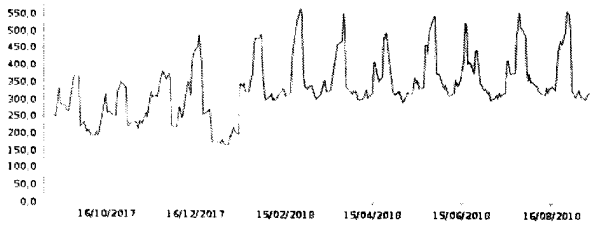

Fluxo Mensal (R\$ Milhões) - 01/09/2017 a 12/09/2018 (mensal)

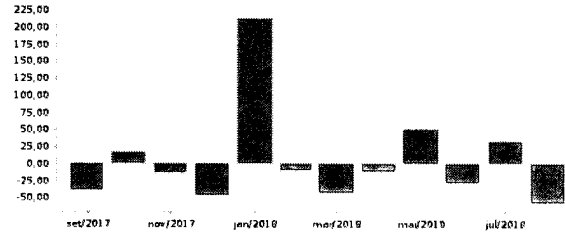

Composição da Carteira

ago/2018

Performance dos Fundos em Carteira

Retorno (%) / % do Benchmark CDI

FUNDO	% do PL	Mês		Ano		12 meses		24 meses		06 meses		Volatilidade	12 meses PL Médio
		Nominal	Relativo	Nominal	Relativo	Nominal	Relativo	Nominal	Relativo	Nominal	Relativo		
BRAM FI RENDA FIXA CURTO PRAZO	100,27	0,17	99,35	4,47	99,34	6,80	99,42	19,59	99,66	0,01		R\$ 1 194 641 455,42	

Composição da Carteira por Tipo de Aplicação (% do PL)

Tipo de Aplicação	ago/18	jul/18	jun/18	mai/18	abr/18	mar/18	fev/18	jan/18
Cotas de Fundos	100,27%	100,22%	100,23%	100,21%	100,24%	100,27%	100,22%	100,20%
Valores a receber	0,00%	0,00%	0,00%	0,00%	0,00%	0,00%	0,00%	0,00%
Disponibilidades	0,00%	0,00%	0,00%	0,00%	0,00%	0,00%	0,00%	0,00%
Valores a pagar	-0,28%	-0,22%	-0,23%	-0,21%	-0,24%	-0,27%	-0,22%	-0,20%
Patrimônio Líquido (R\$ mil)	332.030,88	387.968,04	353.037,72	381.061,35	328.765,81	340.160,11	382.901,55	392.144,73
Data da Divulgação	05/09/2018	03/08/2018	05/07/2018	06/06/2018	04/05/2018	04/04/2018	02/03/2018	02/02/2018

Composição da Carteira Individual - Ativos (%)

ago/2018

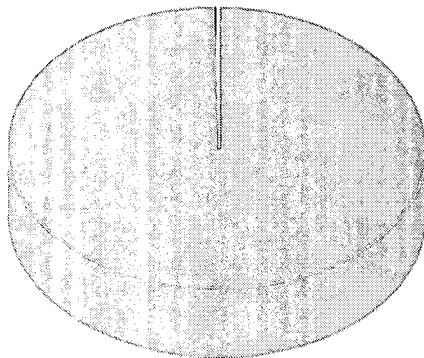

■ Cotas de BRAM FI RENDA FIXA CURTO PRAZO	100,27 %
■ Outros Valores a pagar	-0,28 %
■ Outros Valores a receber	0,00 %
■ Outras Disponibilidades	0,00 %

As informações foram obtidas a partir de fontes públicas ou privadas consideradas confiáveis, cuja responsabilidade pela correção e veracidade não é assumida pela QUANTUM IBI. A política desta matéria não inclui qualquer das empresas de seu grupo empresarial. As informações disponíveis não devem ser entendidas como colocação, distribuição ou oferta de fundos de investimento ou qualquer outro valor mobiliário. Fundos de investimento não contam com a garantia de Administrador do fundo, Gestor da carteira, de qualquer mecanismo de seguro ou fundo de garantia de créditos. FIC: Rentabilidade obtida no passado não representa garantia de rentabilidade futura. As estratégias com derivativos, utilizados como parte da política de investimento de fundos de investimento, podem resultar em significativas perdas para seus cotistas superiores ao capital aplicado e a consequente obrigação de colista de aportar recursos adicionais para cobrir o prejuízo do fundo. Ao investidor é recomendada a leitura cuidadosa do prospecto e regulamento do fundo de investimento ao aplicar seus recursos. Para avaliação da performance de um fundo de investimento é recomendável a análise de, no mínimo, 12 (doze) meses. Os valores exibidos estão em Real (BRL). Para os cálculos foram utilizadas observações Financeiras. Fonte: Quantum Ayr.