



RECIFE
PREFEITURA DA CIDADE





PREFEITURA DO RECIFE
AUTARQUIA MUNICIPAL DE PREVIDÊNCIA E ASSISTÊNCIA À SAÚDE DOS SERVIDOS
GERÊNCIA DE INVESTIMENTOS
AUTORIZAÇÃO DE APLICAÇÃO E RESGATE – APR

ART. 3º - B DA PORTARIA MPS N º 519/2011, INCLuíDO PELO ART. 2º DA PORTARIA MPS N º 170, DE 25/04/2012, DOU DE 26/04/2012

AUTORIZAÇÃO DE APLICAÇÃO E RESGATE - APR		Nº / ANO:	269 /2018 - GI	
Unidade Gestora do RPPS		OF. Nº:	269 /2018 - GI	
Autarquia Municipal de Previdência e Assistência à Saúde dos Servidores		Data:	26/11/18	
CNPJ: 05.244.336/0001-13				
Valor:				
R\$ 5.000.000,00		FI de Ações - Geral - Art. 8º, II, "a"		
Cinco milhões de reais				
Sim para todos os fundos desta APR				
HISTÓRICO DA OPERAÇÃO/CARACTERÍSTICAS DOS ATIVOS:				
Fundo:	SUL AMÉRICA EQUITIES FUNDO DE INVESTIMENTO EM AÇÕES			
CNPJ do Fundo:	11.458.144/0001-02			
Segmento:	Renda Variável			
Tipo de Ativo:	FI de Ações - Geral - Art. 8º, II, "a"			
Tipo de operação realizada:	Aplicação			
Valor da operação:	R\$ 5.000.000,00			
Quantidade de Cotas:	343.285,0502236			
Valor da Cota (R\$):	R\$ 14,56515510			
Data da Operação:	26/11/2018			
Data de Liquidação:	27/11/2018			
Patrimônio Líquido do Fundo (R\$):	R\$ 257.068.230,00			
(%) no Patrimônio Líquido do fundo:	1,945009%			
Banco/Agência/Conta:	Banco do Brasil S.A.	3234-4	7.909-X	
Administrador:	SULAMÉRICA INVESTIMENTOS DTVM S.A			
CNPJ do Administrador:	32.206.435/0001-83			
Data do Termo de Credenciamento do Administrador:	03/11/2018			
Gestor:	SULAMÉRICA INVESTIMENTOS GESTORA DE RECURSOS S.A.			
CNPJ do Gestor:	21.813.291/0001-07			
Data do Termo de Credenciamento do Gestor:	03/11/2018			
Distribuidor:	PERFORME AGENTE AUTÔNOMO DE INVESTIMENTOS EIRELI			
CNPJ do Distribuidor:	10.819.611/0001-10			
Data do Termo de Credenciamento do Distribuidor:	14/11/2018			
Data de Início FI:	25/08/2010			
Taxa Administração do FI (%):	1,50			
Agência de Classificação de Risco que classificou o FI:	Dispensado			
Índice de Referência do FI :	IBRX-50			
Tx Performance do FI (%):	20% do que exceder 100% IBRX-50			
Tx Performance (Índ. de Ref.: Qual Índ.Ref. é decidido se a Tx. performance será cobrada ou não):	IBRX-50			
Classificação de risco do FI conforme Agência de Classificação de Risco:	Dispensado			
Carência (dias):	0			
Data Listagem Bolsa:	Não listado			
Resgate (dias):	33			

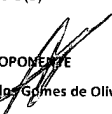
Tx Performance (% a superar: Informar % do Índ. Ref. que o fundo deve performar para haver a cobrança de tx performance):	100,00
Cód. Negociação Bolsa:	Sem código
Fundo Destinado à Categoria de Investidor:	INVESTIDOR GERAL
Fundo Investe em Cotas de Outros Fundos? Se sim, informar todos o fundos:	Não
CNPJ do Fundo:	
Segmento:	R\$ 0,00
Tipo de Ativo:	R\$ 0,00
% Carteira do Fundo:	R\$ 0,00
	0,00
Descrição da operação (como foi realizada a negociação):	Autorizada pelo Comitê de Investimentos. Trata-se de Instituição com boa posição no Ranking ANBIMA de Gestores e devidamente credenciada pela Autarquia Municipal de Previdência e Assistência à Saúde dos Servidores. A operação faz parte do processo de diversificação da carteira de investimentos com vistas ao atingimento/superação da meta atuarial. A operação está aderente com a Política de Investimentos.
Características dos Ativos (Caracterizar o Fundo de Investimento negociado)	<p>Objetivos:</p> <p>O FUNDO tem por objetivo proporcionar aos seus Cotistas, rentabilidade destacada através dos investimentos em ações de companhias abertas com potencial de valorização e perspectiva de retorno médio / longo prazo. A política de investimento do FUNDO consiste na alocação de seus recursos em ações admitidas à negociação no mercado à vista de bolsa de valores ou balcão organizado, selecionadas a partir de procedimentos de Análise Fundamentalista, observando entre outros aspectos, a potencialidade do valor intrínseco das ações selecionadas, podendo concentrar seu patrimônio líquido ("patrimônio") em ativos financeiros de poucos emissores, atendidas as condições abaixo. Ocorrerá, ainda, utilização de projeções de cenários para a seleção de títulos públicos, ações e a realização de operações nos mercados de derivativos para fins de hedge, como parte integrante de sua estratégia de investimento, sem a realização de alavancagem.</p> <p>Principais riscos do fundo:</p> <p>Risco de Mercado, Risco de Crédito, Risco de Liquidez, Risco decorrente da Utilização de Derivativos, Risco de Concentração, Risco Operacional, Outros riscos específicos. (Risco 5)</p> <p>Risco do Fundo atribuído pelo Administrador</p> <p>Risco Muito Alto</p>
Compatibilidade da aplicação com as obrigações presentes e futuras do RPPS:	Sim, porém, não há a necessidade de Atestado de Compatibilidade em razão do prazo curto da carência e/ou resgate
Análise / Parecer do Colegiado Deliberativo e Comitê de Investimentos, conforme previsto na legislação do RPPS:	Operação deliberada/autorizada pelo Comitê de Investimentos da RECIPEV através da Planilha/Estudo Técnico de Deliberações
	Data da reunião do Comitê de Investimentos: 14/11/2018
Outras Observações:	
Caso o fundo esteja enquadrado nos artigos a seguir, responder SIM ou NÃO, do contrário deixar em branco	
Art. 7º, III, "a"; Art. 7º, IV, "a"; Art. 7º, IV, "b"; Art. 7º, V, "b"; Art. 7º, VII, "a"; Art. 7º, VII, "b"; Art. 7º, VII, "c"; Art. 8º, I, "a"; Art. 8º, II, "a"; Art. 8º, III; Art. 8º, IV, "a"; Art. 8º, IV, "b"	
Fundo possui ativos de emissores privados como ativo final na carteira?	Não
Há ativos financeiros não emitidos por instituição financeira ?	Não
Há ativos financeiros não emitidos por companhias abertas, operacionais e registrados na CVM?	Não
Há ativos financeiros emitidos por securitizadoras (CRI ou CRA)?	Não

Há ativos financeiros que não são cotas de classe sênior de FIDC?	Não
Há ativos financeiros ou que os respectivos emissores não são considerados de baixo risco de crédito?	Não
Caso o fundo esteja enquadrado no artigo a seguir, responder SIM ou NÃO, do contrário deixar em branco Art. 7º, VII, "a"	
A série /classe das cotas é considerado de baixo risco de crédito ?	Pergunta não se aplica ao fundo
O regulamento do fundo determina que o limite máximo de concentração em PJ seja de 20% ?	Pergunta não se aplica ao fundo
Foi comprovado que o gestor do FI já realizou no mínimo 10 ofertas públicas de cotas seniores de FIDC encerradas e integralmente liquidadas?	Pergunta não se aplica ao fundo
O total das aplicações de RPPS representa no máximo, 50% do total de cotas seniores ?	Pergunta não se aplica ao fundo
O FI teve suas demonstrações financeiras auditadas e publicadas anualmente?	Pergunta não se aplica ao fundo
Caso o fundo esteja enquadrado no artigo a seguir, responder SIM ou NÃO, do contrário deixar em branco Art. 8º, IV, "a"	
O FIP é qualificado como entidade de investimento, nos termos da regulamentação específica da CVM?	Pergunta não se aplica ao fundo
O regulamento do FIP determina que o valor justo dos ativos investidos esteja respaldado em laude de avaliação elaborado por Auditores Independentes ou Analistas de Valores Mobiliários autorizados pela CVM?	Pergunta não se aplica ao fundo
O regulamento do FI determina que o valor justo dos ativos emitidos por cada uma das empresas investidas corresponda a, no máximo 25% do total do capital subscrito do fundo?	Pergunta não se aplica ao fundo
O regulamento do FI determina que a cobrança de taxa de performance seja feita somente após o recebimento, pelos investidores, da totalidade de seu capital integralizado, devidamente atualizado pelo índice de referência e taxa de retorno nele previstos?	Pergunta não se aplica ao fundo
O gestor do FI, ou gestoras ligadas ao seu respectivo grupo econômico, mantem a condição de cotista do fundo em percentual equivalente a, no mínimo, 5% do capital subscrito do fundo?	Pergunta não se aplica ao fundo
O regulamento do FI determina que as companhias ou sociedades investidas pelo fundo tenham suas demonstrações financeiras auditadas por auditor independente registrado na CVM e publicadas, no mínimo, anualmente?	Pergunta não se aplica ao fundo
O gestor do fundo já realizou, nos últimos 10 anos, desinvestimento integral de, pelo menos, 3 sociedades investidas no Brasil por meio de FIP e os referidos desinvestimentos resultaram em recebimento da totalidade do capital integralizado nas referidas sociedades investidas, devidamente atualizado pelo índice de referência e taxa de retorno previstos no regulamento?	Pergunta não se aplica ao fundo
Anexo Lâmina(s) do fundo(s) e ofício(s)	
 PROPONENTE Andresson Carlos Gomes de Oliveira Chefe de Divisão de Investimentos CPF 052.430.264-25 Entidade Certificadora: ANBIMA CPA 20 e CEA Validade da Certificação: 05/12/2020	 GESTOR/AUTORIZADOR José Carlos Alves de Barros Gerente de Investimentos CPF: 334.326.354-00 Entidade Certificadora: ANRIMA CPA 20 e CEA Validade da Certificação: 21/11/2021

Recife, 26 de novembro de 2018



Ofício RECIPREV nº 269/2018 – GI

Prezados (as) Senhores (as),

Solicitamos efetuar a seguinte aplicação em nome do cotista:
FUNDO PREVIDENCIÁRIO RECIPREV CNPJ: 07.749.668/0001-85;
R\$ 5.000.000,00 (Cinco milhões de reais), no fundo. **Sul
América Equities Fundo de Investimento em Ações CNPJ:
11.458.144/0001-02.**

Na oportunidade, informamos que foi encaminhado TED, nesta data, através do Banco do Brasil S.A., Agência 3234-4, conta corrente 7.909-X, com os dados a seguir:

Banco: Banco Bradesco (237)
Agência: 2856-8
Conta Corrente: 19.615-0
Favorecido: Sul América Equities Fundo de Investimento em Ações
CNPJ: 11.458.144/0001-02
Valor: R\$ 5.000.000,00 (Cinco milhões de reais)

Justificativa da aplicação ou resgate: APR 269/2018

Atenciosamente,

JOSÉ MARCOS ALVES DE BARROS
GERENTE DE INVESTIMENTOS

ÉLCIO RICARDO LEITE GUIMARÃES
GERENTE ADMINISTRATIVO E FINANCEIRO

Ilmos (as) Senhores (as)
RUMIKO GUSHIKEN/GIULIANA CRIVELLARO/INVESTIMENTOS
Sul América Investimentos Gestora de Recursos S.A.
São Paulo – SP

Suamir Jones
em 26/11/2018
José Marcos Alves de Barros
Gerente de Investimentos - CDA-20
Autarquia Municipal de Previdência e Assistência à Saúde dos Servidores

**SAÚDE
RECIFE**

**RECI
PREV**

Recife, 26 de novembro de 2018

Ofício RECI-REV nº 25A/2018 – GI

Senhor Gerente,

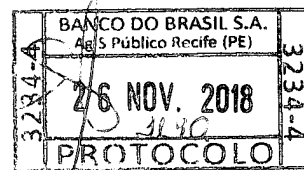

Solicitamos efetuar as TEDs a seguir, vinculado à conta 7.909-X:

Banco: Itaú Unibanco (341)
Agência: 8541
Conta Corrente: 37.517-9
Favorecido: WESTERN ASSET ATIVO FI RENDA FIX
CNPJ: 03.499.367/0001-90
Valor: R\$ 4.198.165,82 (Quatro milhões, cento e noventa e oito mil, cento e sessenta e cinco reais e oitenta e dois centavos)

Banco: Banco Bradesco (237)
Agência: 2856-8
Conta Corrente: 19.615-0
Favorecido: Sul América Equities Fundo de Investimento em Ações
CNPJ: 11.458.144/0001-02
Valor: R\$ 5.000.000,00 (Cinco milhões de reais)

Justificativa da aplicação ou resgate: APR. 269 e 270/2018

Atenciosamente,

JOSÉ MARCOS ALVES DE BARROS
GERENTE DE INVESTIMENTOS

ÉLCIO RICARDO LEITE GUIMARÃES
GERENTE ADMINISTRATIVO E FINANCEIRO

Ilmo Senhor
PEDRO PAULO
Gerente de Relacionamento
Banco do Brasil S.A. – Agência Setor Público - Recife -PE
NESTA

PREFEITURA DO
RECIFE

Autorquia Municipal de Providência e Assistência à Saúde dos Servidores - Reciprev / Saúde Recife
Av. Manoel Borba 488, Cep: 50070-000, Boa Vista, Recife - PE
Fone/Fax: (81) 3355.1650 / 3355.1647

Características

CNFIJ 11.458.144/0001-02
 Gestão SulAmérica Investimentos
 Administrador SulAmérica Investimentos
 Taxa de Administração: 1,50%
 Taxa de Administração (Máxima): Não possui
 Classificação Anbima: Ações Valor/Crescimento
 Código de Referência 255173
 Início do Fundo: 25/08/2010

Informações Operacionais

Aplicação Mínima R\$ 2.500,00
 Aplicação Adicional: R\$ 2.500,00
 Saldo Mínimo R\$ 2.500,00
 Resgate Mínimo: R\$ 2.500,00
 Conversão da Cota para Aplicação: D+1 du
 Conversão da Cota para Resgate: D+1 du
 Disponibilização dos Recursos Resgatados: D+4 du

Retorno (%)	Início	Ano	12 meses	24 meses	36 meses	out/18	set/18	ago/18	jul/18	jun/18	mai/18	abr/18	mar/18	fev/18	jan/18	dez/17	nov/17
Fundo	45,65	20,74	24,35	54,57	97,08	10,49	1,10	-4,31	6,00	-2,70	-6,70	2,70	-0,12	2,03	11,14	6,76	-5,20
% do CDI	36,42	356,27	372,35	303,28	280,23	1.932,44	235,54	-760,22	1.106,02	-522,39	-1.294,98	522,08	-23,13	436,58	1.909,88	1.257,92	-915,99
CDI	125,34	5,82	6,54	17,99	34,64	0,54	0,47	0,57	0,54	0,52	0,52	0,52	0,53	0,46	0,58	0,54	0,57
Ibovespa	35,63	15,04	18,00	41,87	82,58	10,19	3,48	-3,21	8,88	-5,20	-10,87	0,88	0,01	0,52	11,14	6,16	-3,15
IBX	79,39	14,89	17,98	42,76	81,36	10,42	3,23	-3,13	8,84	-5,19	-10,91	0,82	0,08	0,42	10,74	6,35	-3,38
IGP-M	66,15	8,81	9,92	8,80	17,19	0,89	1,52	0,70	0,51	1,87	1,38	0,57	0,64	0,07	0,76	0,89	0,52

Risco x Retorno (12 meses)	Cota	PL (R\$ mil)	PL Médio (R\$ mil)	Volatilidade	Perda Máxima	VaR	Beta	Tracking Error	Retorno Máximo	Retorno Mínimo	Vezes Acima do Benchmark
Fundo	14,5651551	257.068,23	158.622,06	20,34%	-14,25%	9,66%	-33,41	20,34%	11,14%	-6,70%	7
CDI	-	-	-	0,01%	-	0,01%	1,00	0,00%	0,58%	0,46%	0

Gráficos

■ Fundo ■ CDI

Retorno Mensal - 26/08/2010 a 27/11/2018 (mensal)

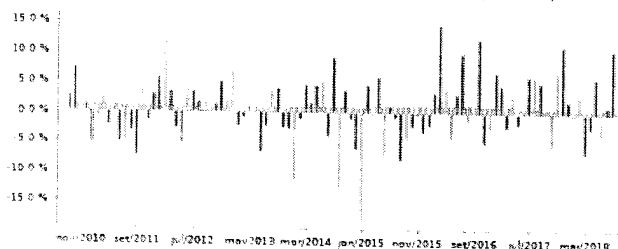

Retorno Acumulado - 26/08/2010 a 27/11/2018 (diária)



Volatilidade Anualizada - 26/08/2010 a 27/11/2018 (diária)

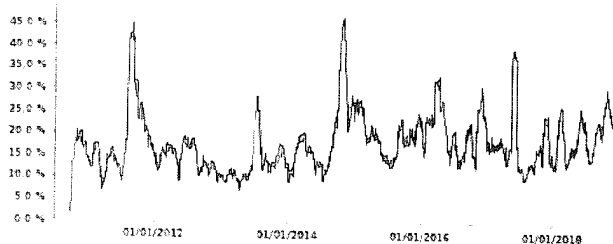

Risco x Retorno - 26/08/2010 a 27/11/2018 (diária)

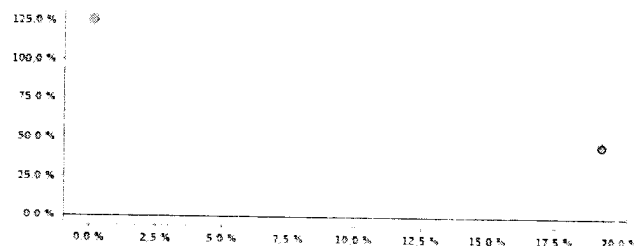

As informações foram obtidas a partir de fontes públicas ou privadas consideradas confiáveis, cuja responsabilidade pela correção e veracidade não é assumida pela QUANTUM, pelo titular desta marca ou por qualquer das empresas de seu grupo empresarial. As informações disponíveis, não devem ser entendidas como colocação, distribuição ou oferta de fundo de investimento ou qualquer outro valor mobiliário. Fundos de investimento não contam com a garantia do Administrador do fundo, Gestor da carteira, de qualquer mecanismo de seguro ou, ainda, do Fundo Garantidor de Créditos - FGC. Rentabilidade obtida no passado não representa garantia de rentabilidade futura. As estratégias com derivativos, utilizadas como parte da política de investimento de fundos de investimento, podem resultar em significativas perdas para seus cotistas superiores ao capital aplicado e a consequente obrigação do cotista de aportar recursos adicionais para cobrir o prejuízo do fundo. Ao investidor é recomendada a leitura cuidadosa do prospecto e regulamento do fundo de investimento ao aplicar seus recursos. Para avaliação da performance de um fundo de investimento, é recomendável a análise de, no mínimo, 12 (doze) meses. Os valores exibidos estão em Real (BRL). Para os cálculos foram utilizadas observações Diárias.
 Fonte: Quantum Axis

Patrimônio Líquido (R\$ Milhões) - 26/08/2010 a 27/11/2018 (diária)

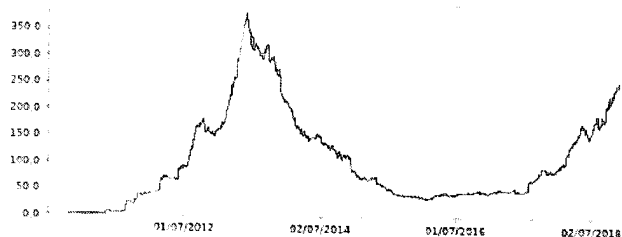

Fluxo Mensal (R\$ Milhões) - 26/08/2010 a 27/11/2018 (mensal)

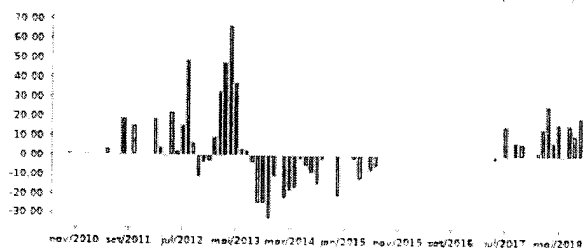

Composição da Carteira

out/2018

Performance dos Fundos em Carteira

Fundo	% do PL	Nominal	Relativo	Nominal	Relativo	Nominal	Relativo	Nominal	Relativo	Volatilidade	PL Médio
-------	---------	---------	----------	---------	----------	---------	----------	---------	----------	--------------	----------

Não há fundos(FI) na carteira

Composição da Carteira por Tipo de Aplicação (% do PL)

Tipo de Aplicação	out/18	set/18	ago/18	jul/18	jun/18	mai/18	abr/18	mar/18
Ações	95,49%	96,62%	96,24%	94,89%	94,89%	94,21%	98,95%	92,63%
Operações Compromissadas	6,23%	3,78%	5,05%	6,80%	5,72%	8,31%	8,49%	11,92%
Valores a receber	0,09%	0,16%	0,26%	3,77%	0,15%	0,09%	0,23%	0,30%
Disponibilidades	0,00%	0,00%	0,00%	0,00%	0,00%	0,00%	0,00%	0,00%
Valores a pagar	-1,81%	-0,54%	-1,39%	-5,48%	-0,64%	-3,83%	-7,67%	-4,85%
Opções - Posições lançadas	-	-0,06%	-0,38%	-0,11%	-0,31%	-0,22%	-	-
Opções - Posições titulares	-	0,04%	0,22%	0,13%	0,18%	1,45%	-	-
Patrimônio Líquido (R\$ mil)	237.714,67	210.676,32	188.478,04	185.007,05	159.670,20	163.706,51	157.736,45	146.475,22
Data da Divulgação	07/11/2018	03/10/2018	06/09/2018	08/08/2018	09/07/2018	11/06/2018	09/05/2018	06/04/2018

Composição da Carteira Individual - Ativos (%)

out/2018

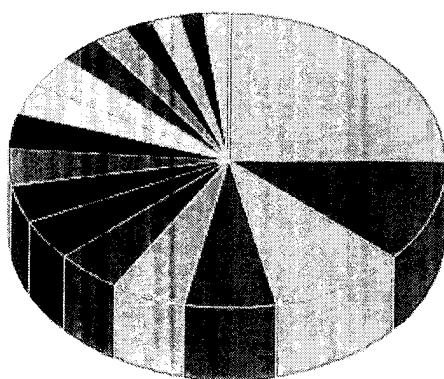

Ações (omitidas)	25,71 %
ITAUUNIBANCO PN N1 - ITUB4	11,85 %
PETROBRAS ON - PETR3	10,49 %
BRASIL ON NM - BBAS3	6,96 %
BRADESCO PN N1 - BBDC4	5,66 %
VALE ON N1 - VALE3	4,91 %
LOCALIZA ON NM - RENT3	4,63 %
ULTRAPAR ON NM - UGPA3	4,27 %
SUZANO PAPELON NM - SUZB3	4,09 %
GERDAU PN N1 - GGBR4	3,98 %
Operações Compromissadas - LTN - Venc.: 01/07/2022	3,77 %
MAGAZ LUIZA ON NM - MGLU3	3,41 %
B3 ON NM - B3SA3	3,27 %
Operações Compromissadas - NTN-F - Venc.: 01/01/2027	2,46 %
QGEP PART ON NM - QGEP3	2,21 %
GUARARAPES ON - GUAR3	2,13 %
SID NACIONAL ON - CSNA3	1,92 %
Outros Valores a pagar	-1,81 %
Lançamentos positivos menores que 1,92%	0,09 %

As informações foram obtidas a partir de fontes públicas ou privadas consideradas confiáveis, cuja responsabilidade pela correção e veracidade não é assumida pela QUANTUM, pelo titular desta matéria ou por qualquer das empresas de seu grupo empresarial. As informações disponíveis, não devem ser entendidas como colocação, distribuição ou oferta de fundo de investimento ou qualquer outro valor mobiliário. Fundos de investimento não contam com a garantia do Administrador do fundo, Gestor da carteira, de qualquer mecanismo de seguro ou, ainda, do Fundo Garantidor de Créditos - FGC. Rentabilidade obtida no passado não representa garantia de rentabilidade futura. As estratégias com derivativos, utilizadas como parte da política de investimento de fundos de investimento, podem resultar em significativas perdas para seus detentores superiores ao capital aplicado e a consequente obrigação do investidor de aportar recursos adicionais para cobrir o prejuízo do fundo. Ao investidor é recomendada a leitura cuidadosa do prospecto e regulamento do fundo de investimento ao aplicar seus recursos. Para avaliação da performance de um fundo de investimento, é recomendável a análise de, no mínimo, 12 (doze) meses. Os valores exibidos estão em Real (R\$). Para os cálculos foram utilizadas observações Diárias.
Fonte: Quantum Aes