

2021.2

RELATÓRIO DE GOVERNANÇA CORPORATIVA



EXPEDIENTE

Diretoria - Executiva

Manoel Carneiro Soares Cardoso
Diretor-Presidente

Francisco Canindé Antunes Furtado Jr
Vice Diretor-Presidente

José Marcos Alves de Barros
Gerente-Geral de Investimentos

Élcio Ricardo Leite Guimarães
Gerente Administrativo e Financeiro

Anna Paula Almeida Nunes e Silva
Gerente de Previdência

Fernanda Albuquerque Paes Barreto
Gerente do Saúde Recife

Maria Luiza Brandão Ramos Paiva
Gerente de Processos e Cadastros

Gestores

Rebeca de Souza Alves
Gestora da Unidade de Controle Interno

Mariana Trigueiro de Freitas
Gestora da Unidade Jurídica

Fernando Antônio Reis de Oliveira
Gestor da Unidade de Sistemas e Informações

Américo de Oliveira Machado Júnior
Gestor da Unidade Administrativa, Financeira e Gestão

Planejamento visual, diagramação e editoração

Aryen Apoena Moreira Mendes
Assessora de Comunicação

Edição,
Janeiro de 2022



www.reciprev.recife.pe.gov.br

Apresentação

O Relatório de Governança Corporativa – RGC, apresenta os principais resultados alcançados pela Autarquia Municipal de Previdência e Assistência à Saúde dos Servidores - Ampass, referente ao exercício do segundo semestre de 2021, o qual divulga, entre outras informações, dados que possibilitam o conhecimento da instituição, assim como suas diretrizes, objetivos e metas, em complemento às peças contábeis evidenciadas nas Demonstrações Financeiras.

Este Relatório expõe um quadro completo das atividades e do desempenho da gestão e a forma de alocação dos recursos que se encontram a ela confiados. Ademais, esse documento é essencial para fomentar a transparência e o controle social, elementos vitais para o regime democrático de direito.

SUMÁRIO

1. NOSSA HISTÓRIA	4
2. IMAGEM INSTITUCIONAL	10
2.1 Identidade	10
2.2 Planejamento Estratégico	10
2.3 Notícias	11
3. ÓRGÃOS COLEGIADOS	13
3.1 Conselho Municipal de Previdência – CMP	13
3.2 Conselho Fiscal – CF	15
3.3 Comitê de Investimentos	16
3.4 Conselho Deliberativo de Saúde – CDS	18
4. PREVIDÊNCIA	20
4.1 Benefícios concedidos no 2º semestre de 2021	20
4.2 Dados dos Beneficiários	20
4.3 Resumo do Sistema Previdenciário	20
4.3.1 Fundo Financeiro Recifin (Repartição Simples)	20
4.3.2 Fundo Previdenciário Reciprev (Capitalizado)	22
4.4 Evolução da situação atuarial	23
4.5 Gerência de Previdência	25
4.6 Resumo da Folha de Pagamento	26
4.7 Contribuições Previdenciárias	26
4.8 Benefícios Previdenciários	27
4.9 Automação dos processos	28
4.10 Evento de Acolhimento ao Aposentando	28
4.11 Programa de Preparação para Aposentadoria	29
4.12 Prova de Vida	29
4.13 Compensação Previdenciária	29
4.13 Gerência de Processos e Cadastro	30
5. INVESTIMENTOS	32
5.1 Aplicações e Resgate	33
6. JURÍDICO	36
7. CONTROLE INTERNO	39

7.1 Auditorias e Conformidade	39
8. OUVIDORIA	43
9. DADOS DE ACESSO AO SITE DA AMPASS	46
10. TECNOLOGIA DA INFORMAÇÃO	48
10.1 Unidade de Sistemas e Informações - USI	48
11. GESTÃO DE PESSOAS	49
11.1 Estagiários	49
11.2 Estrutura Organizacional	50
11.3 Ações de Capacitação	51
11.4 Infraestrutura	53
12. GESTÃO ORÇAMENTÁRIA, FINANCEIRA E CONTÁBIL	54
12.1 Atividades Relevantes em execução	54
12.2 Gastos da Ampass no 2º semestre de 2021:	54
12.3 Gastos administrativos pagos no 2º semestre de 2021	55
12.4 Gastos Reciprev no 2º semestre de 2021:	55
12.5 Gastos Recifin no 2º semestre de 2021	55
12.6 Empenhamentos elaborados, liquidados e pagos de julho até dezembro de 2021	56
12.7 Demonstrativos Contábeis	56
12.7.1 Ampass	56
12.7.2 Reciprev	57
12.7.3 Recifin	57
13. LICITAÇÕES E CONTRATOS	58
13.1 Adesão à Ata de Registro de Preços – Julho a Dezembro/2021	58
13.2 Dispensa e Inexigibilidade de Licitação – Julho a Dezembro/2021	59
13.3 Contratos Vigentes	59
Links de anexos	64

1. NOSSA HISTÓRIA

O Regime Próprio de Previdência Social (RPPS) do Município do Recife foi instituído com o objetivo de assegurar aos servidores públicos titulares de cargo efetivo os benefícios de aposentadoria e pensão por morte. O seu desenvolvimento institucional nos últimos 20 anos obedece a seguinte cronologia:

A Lei Federal nº 9.717, de 27 de novembro de 1998, que dispõe sobre regras gerais para a organização e o funcionamento dos Regimes Próprios de Previdência Social dos servidores públicos da União, dos Estados, do Distrito Federal e dos Municípios, estabeleceu no artigo 1º, inciso V, a proibição do pagamento de benefícios, mediante convênios ou consórcios entre Estados, entre Estados e Municípios e entre Municípios.

O município do Recife era vinculado diretamente ao Instituto de Previdência dos Servidores do Estado de Pernambuco (IPSEP), por força da Lei Estadual nº 7.551, de 27 de dezembro de 1977.

Com a publicação da Emenda Constitucional nº 20, em 15 de dezembro de 1998, que, entre várias alterações produzidas no artigo 40 da Constituição Federal, revigorou a orientação da Lei Federal nº 9.717, de 27 de novembro de 1998, a Prefeitura do Recife definiu as regras de transição para desvinculação da previdência municipal do IPSEP as quais foram estabelecidas pela Lei Municipal nº 16.480, de 27 de abril de 1999, dispondo, inclusive, que as contribuições dos servidores iriam para uma conta específica do tesouro municipal, cujo montante auxiliaria de aporte inicial ao Fundo ou Instituto de Previdência dos servidores do município do Recife a ser instituído. Vale salientar que essa reforma no sistema previdenciário brasileiro proibiu que a gestão de benefícios de natureza previdenciária e de assistência à saúde dos servidores continuasse a ser financiada pela mesma contribuição e por um único fundo financeiro. A Lei Municipal de transição (Lei nº 16.480/1999), autorizou a administração a contratar plano de saúde para assistência aos servidores ativos, inativos e pensionistas, podendo também ser firmado convênio com entidades

públicas ou sem fins lucrativos. Com a reestruturação administrativa ocorrida no Governo do Estado de Pernambuco, os servidores do município do Recife, mediante convênio, se vincularam ao novo Sistema de Assistência à Saúde aos Servidores do Estado de Pernambuco (SASSEPE).

A Autarquia Previdenciária do Município do Recife foi criada pela Lei Municipal nº 16.729, de 27 de dezembro de 2001, na condição de entidade gestora do sistema previdenciário, tendo como patrocinadora a Prefeitura, e, como participantes, os servidores efetivos vinculados à administração direta, suas Autarquias e Fundações, assim como a Câmara Municipal. Nessa ocasião, o número de servidores vinculados ao sistema previdenciário totalizava em 14.052.

O sistema previdenciário municipal foi reestruturado com a publicação da Lei Municipal nº 16.730, de 27 de dezembro de 2001. Os servidores públicos e o município do Recife contribuía com alíquotas de 10% e 5%, respectivamente, para o fundo previdenciário. Com o advento da Emenda Constitucional nº 41/2003, a Lei Municipal nº 16.968, de 03 de abril de 2004, adequou as alíquotas mínimas da Prefeitura da Cidade do Recife (PCR) e dos servidores para 11%, além da inclusão dos aposentados e dos pensionistas no rol de contribuintes previdenciários.

A Lei Municipal nº 17.082, de 14 de janeiro de 2005, instituiu o Sistema de Saúde destinado aos servidores da administração direta e indireta. A Autarquia Previdenciária do Município do Recife – RECIPREV passou, em razão do que dispõe a Lei Municipal nº 17.108, de 27 de julho de 2005, a ser denominada de Autarquia Municipal de Previdência e Assistência à Saúde dos Servidores do Município do Recife, definindo, também, os seguintes órgãos colegiados: Conselho Municipal de Previdência, Conselho Deliberativo de Saúde, Conselho Fiscal e a Diretoria Executiva. Em 2005, a Lei Municipal nº 16.730/2001 foi revogada pela Lei Municipal nº 17.142, de 02 de dezembro de 2005, e o sistema previdenciário foi novamente reestruturado com a criação do Fundo Previdenciário RECIPREV para custear as despesas previdenciárias dos

servidores admitidos a partir de 17/12/1998 e do Fundo Financeiro RECIFIN destinado aos servidores admitidos até 16/12/1998.

O Fundo Financeiro, de Repartição Simples, por estar em extinção, não recebe novas inscrições de participantes. O Fundo Previdenciário RECIPREV foi criado com a finalidade de acumulação de recursos para pagamento dos compromissos definidos no plano de benefícios do RPPS da Prefeitura da Cidade do Recife (PCR), sendo o seu plano de custeio calculado atuarialmente. Como a segregação de massas é baseada na avaliação atuarial da época, ocorreu também a majoração de alíquotas, a da PCR passou a ser de 15,94%, e 12,82% a contribuição dos servidores. Esse mesmo percentual (12,82%) incide sobre as parcelas de aposentadorias que ultrapassam o teto dos benefícios do Regime Geral de Previdência Social (RGPS), no caso de aposentados e pensionistas e sobre as parcelas de aposentadorias que excedam o dobro do teto estabelecido por esse regime, no caso dos aposentados e pensionistas que tenham isenção de imposto de renda.

Em 2005, quando da segregação de massas, a quantidade de inscritos no sistema previdenciário municipal totalizou em 19.141, sendo 9.380 servidores ativos no Fundo Financeiro RECIFIN e 4.193 servidores ativos no Fundo Previdenciário RECIPREV, além de 5.763 aposentados e pensionistas, todos vinculados ao RECIFIN. A Lei Municipal nº 18.197, de 23 de dezembro de 2015, promoveu modificações na Lei nº 17.142/2005, para estabelecer novos requisitos para a obtenção de pensão previdenciária, entre outras alterações. A alíquota de contribuição previdenciária devida pela PCR ao Fundo Financeiro RECIFIN foi alterada de 15,94% para 25,64% pela Lei nº 18.232/2016.

A Lei Municipal nº 18.275, de 02 de dezembro de 2016, definiu que o fato gerador da contribuição previdenciária ocorre no momento da percepção efetiva da remuneração, proventos ou benefícios previdenciários e, também, alterou os prazos para recolhimento e crédito em conta corrente das contribuições previdenciárias.

A Lei Municipal nº 18.331, de 05 de julho de 2017, com base em estudo atuarial e aprovação da Secretaria de Previdência, transferiu do Fundo Financeiro

RECIFIN para o Fundo Previdenciário RECIPREV todos os aposentados nascidos até 31 de dezembro de 1944 e que tiveram seus benefícios concedidos até o dia 31 de dezembro de 2016, totalizando 2.308 aposentadorias migradas.

A Lei Municipal nº 18.331/2017 também estabeleceu a contribuição previdenciária do município para a totalidade dos proventos de aposentadoria e pensão dos servidores inativos. A alíquota de contribuição patronal para as aposentadorias e pensões do Fundo Previdenciário RECIPREV é de 15,94%, enquanto a do Fundo Financeiro RECIFIN é de 25,64%.

O Decreto Municipal nº 30.755, de 06 de setembro de 2017, dispõe sobre a composição, as competências e demais peculiaridades de funcionamento e atuação do Conselho Municipal de Previdência, do Conselho Deliberativo de Saúde, do Conselho Fiscal e do Comitê de Investimentos do Regime Próprio de Previdência Social – RPPS dos servidores públicos do município do Recife, todos integrantes da estrutura da Autarquia Municipal de Previdência e Assistência à Saúde dos Servidores – Ampass. A Lei Municipal nº 18.569, de 12 de abril de 2019, criou o quadro próprio de pessoal da Ampass e instituiu o respectivo plano de cargos, carreiras e vencimentos – PCCV.

Em abril de 2019, a Autarquia Municipal implementou os requisitos do Programa de Certificação Institucional e Modernização da Gestão dos Regimes Próprios de Previdência Social da União, dos Estados, do Distrito Federal e dos Municípios, PRÓ-GESTÃO RPPS-SPREV, e obteve a certificação institucional no Nível III. A Secretaria da Previdência divulgou no dia 7 de julho de 2020, o Indicador de Situação Previdenciária dos Regimes Próprios de Previdência Social (ISP-RPPS) de 2019. A AMPASS figurou entre os doze RPPS com nota máxima no indicador que avalia mais de 2 mil regimes próprios.

O sistema previdenciário do Município do Recife foi o único entre as capitais do país e o único de toda a região do Nordeste a receber essa classificação.

Em outubro de 2021, o número de servidores inscritos no sistema previdenciário municipal totalizou 28.624, sendo 3.438 servidores ativos vinculados ao Fundo Financeiro - RECIFIN e 15.691 servidores ativos no Fundo Previdenciário -

RECIPREV, além de 6.287 aposentados e pensionistas no Fundo Financeiro - RECIFIN e 3.208 aposentados e pensionistas no Fundo Previdenciário - RECIPREV.

Nos últimos 23 anos, a Previdência Social do Brasil foi reformada sob a justificativa de déficit financeiro dos entes federativos para enfrentarem o pagamento das aposentadorias, pensões e demais benefícios previdenciários instituídos. As Emendas Constitucionais de nº 20, de 15 de dezembro de 1998; nº 41, de 19 de dezembro de 2003; nº 47, de 05 de julho de 2005; nº 70, de 29 de março de 2012 e nº 103, de 12 de novembro de 2019, modificaram as regras básicas para obtenção de benefícios previdenciários, nos Regimes Geral e Próprios de Previdência Social, levando os entes federativos a promover adequações legislativas às novas regras para a sua concessão.

A emenda à Lei Orgânica do Recife nº 34/2021, nos termos da Emenda Constitucional nº 103, de 12 de novembro de 2019, alterou as normas previdenciárias do Regime Próprio de Previdência dos servidores municipais.

A Lei Complementar Municipal nº 03, de 07 de julho de 2021, disciplinou os requisitos para concessão de aposentadoria voluntária, como também estabeleceu novas regras de transição e garantiu ao servidor que tenha cumprido os requisitos para aposentadoria voluntária com base no disposto na alínea "a" do inciso III do § 1º do art. 40 da Constituição Federal, na redação vigente até a data de entrada em vigor da Emenda Constitucional nº 103, de 12 de novembro de 2019, no art. 2º, no § 1º do art. 3º ou no art. 6º da Emenda Constitucional nº 41, de 19 de dezembro de 2003, ou no art. 3º da Emenda Constitucional nº 47, de 5 de julho de 2005, e optou em permanecer em atividade com abono de permanência equivalente ao valor da sua contribuição previdenciária, até completar a idade para aposentadoria compulsória.

Com a Lei Municipal nº 18.809, de 07 de julho de 2021, foram promovidas algumas alterações na Lei Municipal nº 17.142, de 02 de dezembro de 2005, reestruturando o Regime Próprio de Previdência Social do Município do Recife, e estabelecendo, entre outras medidas, o reajuste da alíquota de contribuição para os segurados que passou a ser de 14%, alteração no cálculo

da pensão por morte e novo rol de benefícios do regime próprio que foi limitado às aposentadorias e pensões.

A Lei Municipal nº 18.810, de 07 julho de 2021, instituiu o Regime de Previdência Complementar no âmbito do Município do Recife e fixou o limite máximo para aposentadorias e pensões dos servidores públicos dos Poderes Executivo e Legislativo do Município do Recife de acordo com os benefícios do Regime Geral de Previdência Social.

Em 18 de outubro de 2021, a Lei Municipal nº 18.851, estabeleceu que o Fundo Previdenciário RECIPREV atenderá também ao pagamento dos benefícios de todos os aposentados nascidos até 31 de dezembro de 1947 e que tiveram seus benefícios concedidos até 31 de dezembro de 2020. A mencionada lei ainda determina que as despesas administrativas do Regime Próprio de Previdência Social do Município serão limitadas aos percentuais anuais máximos definidos pelo Ministério do Trabalho e Previdência, aplicados sobre o somatório da remuneração de contribuição de todos os servidores ativos vinculados ao RPPS apurado no exercício anterior.

2. IMAGEM INSTITUCIONAL

2.1 Identidade

MISSÃO

Garantir Previdência e Assistência à Saúde aos servidores do Município do Recife com ações sustentáveis e integradas.

VISÃO

Ser reconhecida nacionalmente pela excelência e transparência na Gestão do Sistema Previdenciário e de Assistência à Saúde dos Servidores do Município do Recife.

VALORES

- Ética
- Lealdade
- Credibilidade
- Transparência
- Solidariedade
- Profissionalismo

2.2 Planejamento Estratégico

O Planejamento Estratégico da Ampass 2020-2024 passou por uma revisão em 2021, iniciada em maio e concluída em agosto. Os prazos dos cumprimentos dos objetivos foram repactuados devido à pandemia e o mapa estratégico passou por uma reformulação.

O objetivo principal do Planejamento Estratégico é criar condições gerenciais adequadas para assegurar a sustentabilidade dos sistemas de Previdência e de Assistência à Saúde dos Servidores do Município do Recife, de conformidade com as macroestratégias escolhidas pelo grupo de servidores e colaboradores que as definiram com criatividade, metodologia e compromisso institucional.

2.3 Notícias

A Ampass tem seu portal próprio e está sempre atualizado. As notícias são facilmente encontradas no menu [COMUNICAÇÃO](#).

No segundo semestre de 2021 foram publicadas as seguintes matérias:



ANIVERSÁRIO | 29/12/2021 - 12:17

[RECIPREV COMPLETA 20 ANOS DE CRIAÇÃO](#)

A Autarquia garante previdência e assistência à saúde ...



PREVIDÊNCIA | 09/12/2021 - 09:01

[RECIPREV DISPONIBILIZA EXTRATO PREVIDENCIÁRIO](#)

Iniciativa é mais um ato de transparência para os segurados do Regime Própri ...



ADMINISTRAÇÃO | 17/11/2021 - 09:50

[PCR ANTECIPA O 13º E INJETA MAIS DE MEIO BILHÃO COM O PAGAMENTO DAS ÚLTIMAS FOLHAS DO ANO](#)

Pela primeira vez, 13º salário será pago na totalidade ain ...

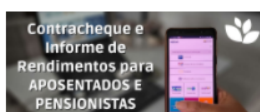

CONTRACHEQUE E INFORME DE RENDIMENTOS | 26/10/2021 - 14:23

[RECIPREV DISPONIBILIZA CONSULTA DIGITAL DE CONTRACHEQUE E INFORME DE RENDIMENTOS PARA APOSENTADOS E PENSIONISTAS](#)



PREVIDENCIA COMPLEMENTAR | 27/09/2021 - 11:14

[PREFEITURA DA CIDADE DO RECIFE ABRE SELEÇÃO PARA CONTRATAR ENTIDADE FECHADA DE PREVIDÊNCIA COMPLEMENTAR](#)

[PROCESSO DE SELEÇÃO PARA CONTRATAÇÃO DE EF ...](#)



PREVIDÊNCIA; PRÓ-GESTÃO | 18/08/2021 - 12:36

[RECIPREV PASSA POR AUDITORIA DE SUPERVISÃO DA CERTIFICAÇÃO DO PRÓ-GESTÃO](#)

A Autarquia ratifica sua referência em boas práticas de gestão pre ...



PREVIDÊNCIA | 13/08/2021 - 12:52

[RECIPREV APRESENTAR RELATÓRIO DE GESTÃO EM AUDIÊNCIA PÚBLICA VIRTUAL](#)

A audiência teve como objetivo prestar contas, referente ao primeiro ...



ATENDIMENTO | 03/08/2021 - 10:41

[ATENDIMENTO PRESENCIAL É RETOMADO NA AMPASS](#)

(Foto: Cortesia)

O atendimento presencia ...



PLANEJAMENTO ESTRATÉGICO | 22/07/2021 - 12:28

[AMPASS FORMA GRUPO DE TRABALHO PARA CRIAÇÃO DO PLANO DIRETOR DE TECNOLOGIA DA INFORMAÇÃO E COMUNICAÇÃO](#)

O processo é mais uma ação em cumprimento às metas estabelecidas no planejam ...



2.4 Audiência Pública

No dia 13 de agosto de 2021, foi realizada uma Audiência Pública virtual, através do aplicativo Zoom e transmitida ao vivo no Youtube, no canal da Câmara dos Vereadores do Recife, para apresentar o balanço de gestão do primeiro semestre de 2021 da AMPASS.

Na reunião o diretor-presidente, Manoel Carneiro falou sobre como a Autarquia vem se destacando no cenário nacional e diversos assuntos foram abordados, dentre eles: os pontos de controle dos processos mapeados, explicado por Rebeca Alves, Gestora da Unidade de Controle Interno, o resumo do sistema previdenciário do Recife, valores da folha de pagamento e de compensação previdenciária, apresentados por Anna Paula Almeida, Gerente de Previdência, o quantitativo de concessão de processos de aposentadoria e pensão, por Luiza Ramos, Gerente de Processos e Cadastros, o desempenho da carteira de investimentos, por José Marcos, Gerente-Geral de Investimentos, a situação financeira, por Élcio Guimarães, Gerente Administrativo e Financeiro, a situação atuarial, exposta pelo atuário Luiz Cláudio Kogut, além da apresentação da imagem da Autarquia, por Canindé Furtado, vice-diretor presidente.

Foto: Cópia da tela do aplicativo Zoom

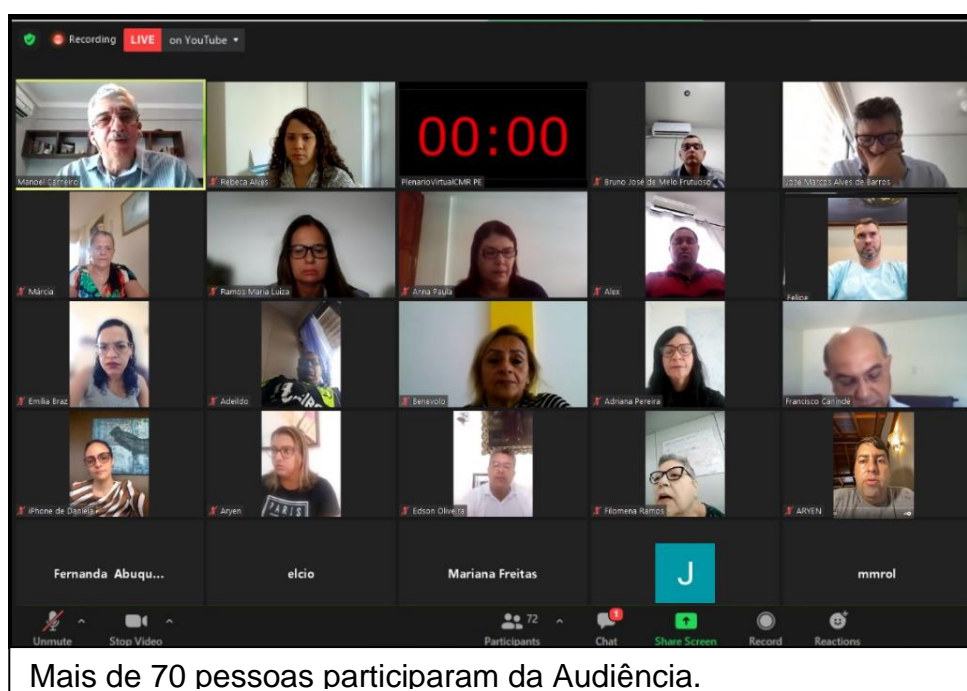

3. ÓRGÃOS COLEGIADOS

Por meio do Decreto nº 30.755, de 06 de setembro de 2017, foi estabelecido a composição, as competências e demais peculiaridades de funcionamento e atuação do Conselho Municipal de Previdência, do Conselho Deliberativo de Saúde, do Conselho Fiscal e do Comitê de Investimentos do Regime Próprio de Previdência Social - RPPS dos servidores públicos do Município do Recife, todos integrantes da estrutura da Ampass. Posteriormente, sofreu alterações com a publicação do Decreto nº 34.415, de 12 de março de 2021.

As atas e cronograma das reuniões mensais de cada colegiado são divulgadas no site da Autarquia, no menu "[ÓRGÃOS COLEGIADOS](#)".

3.1 Conselho Municipal de Previdência – CMP

Deliberações das reuniões do segundo semestre – 2021.2

- 07 de julho:

- Proposta de implantar a Previdência Complementar no Município;
- Apresentação dos principais pontos da reforma previdenciária municipal;
- Instituição da Comissão de seleção;
- Abordagem sobre o Pró-Gestão e Orientação Técnica nº 05/2021;
- Ata publicada no site da Autarquia: [Clique aqui!](#)

- 04 de agosto:

- Informe sobre auditoria e certificação do Pró-Gestão;
- Debate sobre as ações em desenvolvimento junto a EMPREL para desenvolvimento do Plano Diretor de Tecnologia da Informação e Comunicação - PDTIC - da Ampass;
- Explicação sobre o atendimento presencial depois de sua retomada;
- Explicação dos ativos financeiros do Fundo Previdenciário Reciprev;
- Ata publicada no site da Autarquia: [Clique aqui!](#)

- 01 de setembro:

- Apresentação acerca da aquisição de títulos públicos NTN-B;
- Abordagem sobre necessidade de implementação dos empréstimos consignados;
- Apresentação do Relatório de Governança;
- Realização de auditoria de supervisão do Pró-Gestão de acompanhamento das ações desenvolvidas pela Ampass pelo ICQ Brasil;
- Ata publicada no site da Autarquia: [Clique aqui!](#)

- 01 de outubro:

- Menção sobre um estudo acerca da segregação em massa;
- Apresentação sobre a taxa de administração;
- Ata publicada no site da Autarquia: [Clique aqui!](#)

- 03 de novembro:

- Informações sobre o andamento dos trabalhos da comissão instituída para selecionar a entidade que administrará o Regime Próprio de Previdência Complementar do Município do Recife;
- Carteira de Investimentos do Fundo Previdenciário Reciprev;
- Ata publicada no site da Autarquia: [Clique aqui!](#)

- 12 de dezembro:

- Apresentação da Política de Investimentos;
- Apresentação da Nota Técnica – Contribuições Previdenciárias;
- Apresentação da composição dos segurados do sistema previdenciário municipal em outubro/2021;
- Revisão anual do Planejamento Estratégico 2020-2024;
- Abordagem sobre os vinte anos de criação da Ampass;
- Ata publicada no site da Autarquia: [Clique aqui!](#)

3.2 Conselho Fiscal – CF

Deliberações das reuniões do segundo semestre - 2021.2

- 08 de julho:

- Leitura da ata da reunião passada;
- Abordagem sobre a LAI e a Auditoria do Pró-Gestão;
- Comissão para contratação referente ao Regime de Previdência Complementar;
- Análise da resposta do Conselho Municipal de Previdência;
- Ata publicada no site da Autarquia: [Clique aqui!](#)

- 04 de agosto:

- Leitura da ata da reunião passada;
- Apresentação da Carteira de Investimentos;
- Ata publicada no site da Autarquia: [Clique aqui!](#)

- 01 de setembro:

- Leitura da ata da reunião passada;
- Apresentação da Carteira de Investimentos;
- Ata publicada no site da Autarquia: [Clique aqui!](#)

- 06 de outubro:

- Leitura da ata da reunião passada;
- Apresentação da Carteira de Investimentos
- Relatos da Migração de 729 aposentados do fundo Reciprev para o fundo RECIFIN, para conhecimento e posicionamento dos Conselheiros;
- Ata publicada no site da Autarquia: [Clique aqui!](#)

- 10 de novembro:

- Apresentação dos valores da Folha de Pagamentos de outubro/2021 do fundo Reciprev;
- Informes sobre novos requisitos do Pró-gestão;
- Ata publicada no site da Autarquia: [Clique aqui!](#)

- 09 de dezembro:

- Apresentação pelos gestores da Ampass sobre as ações da Autarquia em 2021;
- Apresentação da carteira de investimentos do fundo Reciprev;
- Apresentação dos efeitos na folha de pagamentos do fundo Reciprev após a migração estabelecida pela Lei Municipal nº 18.852/2021;
- Ata publicada no site da Autarquia: [Clique aqui!](#)

3.3 Comitê de Investimentos

Deliberações das reuniões do segundo semestre - 2021.2

- 15 de julho:

- Apresentação dos relatórios da Carteira de Investimentos Reciprev com posição em 30/06/2021 e 13/07/2021;
- Apresentação de planilha com dados técnicos, análises e propostas de investimentos e desinvestimentos enquadrados na resolução do CMN nº 3.922/2010;
- Ata publicada no site da Autarquia: [Clique aqui!](#)

- 19 de agosto:

- Apresentação dos relatórios da Carteira de Investimentos Reciprev com posição em 31.07.2021 e 16.08.2021;
- Debate sobre as perspectivas para o IPCA e a taxa Selic;
- Convalidação de credenciamentos;
- Apresentação de planilha com dados técnicos, análises e propostas de investimentos e desinvestimentos enquadrados na resolução do CMN nº 3.922/2010;

- Ata publicada no site da Autarquia: [Clique aqui!](#)

- 26 de agosto - extraordinária:

- Apresentação de estudos e atestados de compatibilidade a respeito da aquisição direta na compra e venda de Títulos Públicos do Tesouro Nacional;
- Ata publicada no site da Autarquia: [Clique aqui!](#)

- 14 de setembro:

- Apresentação dos relatórios da carteira de investimentos Reciprev, com posição em 31.08.2021 e 10.09.2021;
- Apresentação do resultado das cotações para escolha de instituição para custódia;
- Apresentação de planilha com dados técnicos, análises e propostas de investimentos e desinvestimentos enquadrados na resolução do CMN nº 3.922/2010;
- Ata publicada no site da Autarquia: [Clique aqui!](#)

- 20 de outubro:

- Apresentação dos relatórios da Carteira de Investimentos Reciprev com posição em 30.09.2021 e 18.10.2021;
- Apresentação de planilha com dados técnicos, análises e propostas de investimentos e desinvestimentos enquadrados na resolução do CMN nº 3.922/2010;
- Ata publicada no site da Autarquia: [Clique aqui!](#)

- 17 de novembro:

- Apresentação dos relatórios da Carteira de Investimentos Reciprev com posição em 29.10.2021 e 15.11.2021;
- Apresentação sobre a posição atual dos procedimentos para implantação do Regime Complementar de Previdência;

- Apresentação de ações e procedimentos necessários para as novas certificações dos membros de conselho/comitê dos RPPS;
- Apresentação de planilha com dados técnicos, análises e propostas de investimentos e desinvestimentos enquadrados na resolução do CMN nº 3.922/2010;
- Ata publicada no site da Autarquia: [Clique aqui!](#)

- 17 de novembro - extraordinária:

- Apresentação da Política de Investimentos para o exercício de 2022;
- Ata publicada no site da Autarquia: [Clique aqui!](#)

- 15 de dezembro:

- Apresentação dos relatórios da Carteira de Investimentos Reciprev com posição em 30.11.2021 e 13.12.2021;
- Apresentação de todas as realizações efetuadas pela Ampass no ano de 2021, assim como ações prioritárias a serem realizadas para o ano de 2022;
- Apresentação do credenciamento da Caixa DTVM;
- Apresentação de planilha com dados técnicos, análises e propostas de investimentos e desinvestimentos enquadrados na resolução do CMN nº 4.963/2021;
- Ata publicada no site da Autarquia: [Clique aqui!](#)

3.4 Conselho Deliberativo de Saúde – CDS

Deliberações das reuniões do segundo semestre - 2021.2

- 14 julho:

- Informe sobre o pedido de reajuste dos prestadores de serviços;
- Apresentação do programa de prevenção e promoção à saúde, “PROGRAMA + VIDA COM SAÚDE”;
- Ata publicada no site da Autarquia: [Clique aqui!](#)

- 11 agosto:

- Abordagem sobre o reajuste dos cardiologistas da COOPECARDIO;
- Explanação do andamento do PROGRAMA + VIDA COM SAÚDE;
- Ata publicada no site da Autarquia: [Clique aqui!](#)

- 15 de setembro:

- Apresentação da definição do fluxo de alteração das tabelas;
- Solicitação de aprovação do Conselho para inclusão do PET-SCAN no rol de procedimentos;
- Destaque quanto aos reajustes dos valores pleiteado pela Cooperativa dos Cardiologistas;
- Ata publicada no site da Autarquia: [Clique aqui!](#)

- 27 de outubro:

- Debate acerca da tabela da COOPERCÁRDIO e os serviços de oncologia oferecidos pelo Saúde Recife;
- Ata publicada no site da Autarquia: [Clique aqui!](#)

- 10 de novembro:

- Apresentação dos dados da ouvidoria do *Call Center* do Saúde Recife;
- Debate acerca da tabela de reajuste da COOPECARDIO;
- Ata publicada no site da Autarquia: [Clique aqui!](#)

- 16 de dezembro:

- Apresentação da avaliação atuarial do Saúde Recife;
- Informe sobre a revisão anual do planejamento estratégico 2020-2024;
- Ata publicada no site da Autarquia: [Clique aqui!](#)

4. PREVIDÊNCIA

4.1 Benefícios concedidos no 2º semestre de 2021

DADOS DOS BENEFICIÁRIOS		
BENEFICIÁRIOS: Servidores públicos da Prefeitura, Autarquias, Fundações, Câmara Municipal e dependentes.		
	Quantidade	Remuneração média
Aposentados por tempo de Contribuição	107	5.823,40
Aposentados por idade	13	2.328,84
Aposentados Compulsória	3	1.594,37
Aposentados Invalidez	5	3.244,40
Especial de Magistério	74	6.484,44
Idade e tempo de contribuição	8	5.567,87
Especial	2	2.772,69
Total Aposentados	212	5.680,76
Pensionistas	67	3.021,99
TOTAL	279	Data da Informação 24/01/2022

4.2 Dados dos Beneficiários

O Sistema Previdenciário do Município do Recife é composto, até 31 de dezembro de 2021, por 9.522 beneficiários, sendo dividido da seguinte forma:

FUNDO	APOSENTADO	PENSIONISTA	TOTAL
RECIFIN	4354	1965	6319
RECIPREV	2830	373	3203
TOTAL	7184	2338	9.522

4.3 Resumo do Sistema Previdenciário

4.3.1 Fundo Financeiro Recifin (Repartição Simples)

Não forma reservas financeiras para as despesas futuras, deste modo, as obrigações serão financiadas pelo Regime Financeiro de Repartição Simples. Este Grupo não é renovável e se extinguirá gradativamente, com o passar dos



anos, pela mortalidade natural dos seus participantes. Neste grupo estão os servidores ativos e inativos admitidos até 16 de dezembro de 1998.

A Lei Ordinária nº 1.833, de 05 de julho de 2017, introduziu uma alteração no critério de segregação de massas e transferiu do Fundo Financeiro RECIFIN ao Fundo Previdenciário RECIPREV todos os aposentados nascidos até 31 de dezembro de 1944 e que tiveram seus benefícios concedidos até 31 de dezembro de 2016.

Em 18 de outubro de 2021, a Lei Municipal nº18.851, estabeleceu que o Fundo Previdenciário RECIPREV atenderá também ao pagamento dos benefícios de todos os aposentados nascidos até 31 de dezembro de 1947 e que tiveram seus benefícios concedidos até 31 de dezembro de 2020.

FUNDO FINANCEIRO RECIFIN (REGIME DE REPARTIÇÃO SIMPLES)	
SERVIDORES QUE INGRESSARAM NO MUNICÍPIO DO RECIFE ATÉ 16/12/1998	
ESPECIFICAÇÃO	QUANTIDADE
SERVIDORES ATIVOS	3.404
APOSENTADOS	4.335
PENSIONISTAS	1.974
TOTAL	9.713
RECEITAS	
CONTRIBUIÇÃO PATRONAL (ATIVOS) 25,64%	R\$ 4.042.040,28
CONTRIBUIÇÃO SERVIDORES (ATIVOS) 14,00%	R\$ 2.100.427,64
CONTRIBUIÇÃO PATRONAL (INATIVOS) 25,64%	R\$ 7.457.600,95
CONTRIBUIÇÃO SERVIDORES INATIVOS* QTD 1.616	R\$ 909.598,67
COMPENSAÇÃO PREVIDENCIÁRIA	R\$ 841.861,81
TOTAL DAS RECEITAS	R\$ 15.350.920,00
DESPESAS	
FOLHA DE PAGAMENTO	TAXA DE ADM.
R\$ 29.781.313,11	R\$ 317.729,88
TOTAL DAS DESPESAS	R\$ 30.099.042,99
* Proventos acima de R\$ 6.433,57 (teto do INSS)	
35,05% do total de 9.713 beneficiários são servidores ativos, enquanto 64,95% são aposentados e pensionistas.	

4.3.2 Fundo Previdenciário Reciprev (Capitalizado)

Neste grupo há, através das contribuições, a formação de patrimônio previdenciário, que custeará os benefícios dos participantes admitidos a partir do dia 17 de dezembro de 1998. Como já dito anteriormente, o Fundo Reciprev também é responsável pelo pagamento dos aposentados até 31 de dezembro de 2016 e que nasceram até 31 de dezembro de 1944, desde julho de 2017, e dos nascidos até 31 de dezembro de 1947 e que tiveram seus benefícios concedidos até 31 de dezembro de 2020, a partir de outubro de 2021.

FUNDO PREVIDENCIÁRIO RECIPREV (REGIME DE CAPITALIZAÇÃO)		
SERVIDORES QUE INGRESSARAM NO MUNICÍPIO DO RECIFE A PARTIR DE 17/12/1998, OS TRANSFERIDOS DO RECIFIN PELA LEI 18.331/17 (2.308 BENEFÍCIOS CONCEDIDOS ATÉ 31/12/2016 E APOSENTADOS NASCIDOS ATÉ 31/12/1944) E A MIGRAÇÃO DO RECIFIN DE 729 APOSENTADOS NASCIDOS ATÉ 31/12/1947 CONFORME LEI 18.809/2021		
ESPECIFICAÇÃO		QUANTIDADE
SERVIDORES ATIVOS		15.687
APOSENTADOS		2.838
PENSIONISTAS		374
TOTAL		18.899
RECEITAS		
CONTRIBUIÇÃO PATRONAL (ATIVOS) 15,94%		R\$ 8.580.398,50
CONTRIBUIÇÃO SERVIDORES ATIVOS 14,00%		R\$ 7.173.340,66
CONTRIBUIÇÃO PATRONAL (INATIVOS) 15,94%		R\$ 2.167.976,88
CONTRIBUIÇÃO SERVIDORES INATIVOS* QTD 534		R\$ 455.119,74
COMPENSAÇÃO PREVIDENCIÁRIA		R\$364.917,95
ACORDO CADPREV Nº 00776/2020		R\$ 1.115.524,74
TOTAL DAS RECEITAS		R\$ 19.857.278,47
DESPESAS		
FOLHA DE PAGAMENTO		TAXA DE ADM.
R\$14.250.593,83		R\$ 346.610,57
TOTAL DAS DESPESAS		R\$ 14.597.204,40
* Proventos acima de R\$ 6.433,57 (teto do INSS)		
83,00% do total de 18.899 beneficiários são servidores ativos, enquanto 17,00% são aposentados e pensionistas.		
ATIVOS FINANCEIROS (EM 30/11/2021) R\$ 2.542.906.630,55		

4.4 Evolução da situação atuarial:

RECI - Evolução Atuarial				
Ano-Base	2018	2019	2020	2021
Data-Base	12/31/2017	12/31/2018	12/31/2019	12/31/2020
Quantidade de Servidores Ativos	15.103	15.300	15.569	15.960
Remuneração Média (em R\$)	3.162,20	3.590,38	3.582,67	3.841,68
Quantidade de Beneficiários	2584	2595	2656	2704
Provento Médio (em R\$)	3.810,70	4.038,81	3.953,83	4.065,02
Total de Segurados	17.687	17.895	18.225	18.664
Proporção Ativos/Beneficiários	5,8	5,9	5,9	5,9
Folha Mensal de Ativos (em R\$)	47.758.692,40	54.932.753,40	55.778.564,70	61.313.233,22
Folha Mensal de Benefícios (em R\$)	9.846.861,52	10.480.707,64	10.501.385,51	10.991.804,45
Folha Benefícios/Folha Ativos (%)	20,62%	19,08%	18,83%	17,93%
VABF - Benefícios Concedidos (em R\$)	972.357.636,38	1.039.291.891,80	1.043.463.286,63	1.071.831.506,08
VABF - Benefícios a Conceder (em R\$)	3.197.107.937,06	3.633.733.566,84	4.209.583.082,61	4.908.766.692,26
VABF - Custo Total (R\$ milhões)	4.169.465.573,44	4.673.025.458,64	5.253.046.369,24	5.980.598.198,34
FSF - Folha Salarial Futura (em R\$)	6.428.918.715,58	7.000.655.324,61	5.873.039.216,16	6.329.692.285,18
Custo VABF (em % da FSF)	64,85%	66,75%	89,44%	94,48%
Saldo dos Parcelamentos (em R\$)	7.216.386,84	7.487.646,00	4.207.307,40	54.966.850,24
Saldo dos Investimentos (em R\$)	1.700.048.323,54	1.933.190.049,07	2.358.147.339,01	2.485.833.038,28
Saldo Total (em R\$)	1.707.264.710,38	1.940.677.695,07	2.362.354.646,41	2.540.799.888,52
Direitos de Contribuição Normal (em R\$)	2.584.639.866,43	2.852.371.386,17	2.575.451.936,67	2.817.246.099,69
Compensação Financeira (em R\$)	237.274.731,37	283.891.430,64	515.051.499,28	562.438.426,97
Déficit/Superávit Base (em R\$)	359.713.734,74	403.915.053,24	199.811.713,12	60.113.783,16
Déficit/Superávit Base (% FSF)	5,60%	5,77%	3,40%	0,95%
Cobertura Saldo Total/VABF (em %)	40,95%	41,53%	44,97%	42,48%
Contribuição Normal dos Servidores (em %)	12,82%	12,82%	12,82%	14,00%
Contribuição Normal do Ente (em %)	15,94%	15,94%	15,94%	15,94%
Contribuição Custeio Administrativo (em %)	0,00%	0,00%	0,53%	0,53%
Regime Financeiro	Capitalização	Capitalização	Capitalização	Capitalização
Método de Financiamento	Idade de Entrada Normal	Idade de Entrada Normal	Idade de Entrada Normal	Idade de Entrada Normal
Tábua de Mortalidade Geral	IBGE - 2015 Ambos os Sexos	IBGE - 2016 Ambos os Sexos	IBGE - 2017 Separada por Sexo	IBGE - 2018 Separada por Sexo
Tábua de Entrada em Invalidez	Álvaro Vindas	Álvaro Vindas	Álvaro Vindas	Álvaro Vindas

Governança Corporativa 2021.2

Crescimento Salarial de Ativos	1,69%	1,49%	1,55%	1,39%
Taxa de Juros e Desconto Atuarial	6% ao ano	6% ao ano	5,87% ao ano	5,41% ao ano
Rotatividade	Não Adotada	Não Adotada	Não Adotada	Não Adotada
Reposição de Servidores	Não Adotada	Não Adotada	Não Adotada	Não Adotada
Fator de Capacidade de Remunerações e Proventos	100%	100%	100%	100%
Fonte: ACTUARIAL - Assessoria e Consultoria Atuarial Ltda Atuarário Responsável: Luiz Claudio Kogut - MIBA 1.308				

RECIFIN - Evolução Atuarial				
Ano-Base	2018	2019	2020	2021
Data-Base	12/31/2017	12/31/2018	12/31/2019	12/31/2020
Quantidade de Servidores Ativos	4.808	4.354	3.925	3.780
Remuneração Média (em R\$)	4.353,88	4.661,17	4.706,27	4.846,92
Quantidade de Beneficiários	6234	6598	6942	7042
Provento Médio (em R\$)	4.155,24	4.358,89	4.360,29	4.545,23
Total de Segurados	11.042	10.952	10.867	10.822
Proporção Ativos/Beneficiários	0,8	0,7	0,6	0,5
Folha Mensal de Ativos (em R\$)	20.933.432,40	20.294.728,60	18.472.096,00	18.321.362,52
Folha Mensal de Benefícios (em R\$)	25.903.763,48	28.759.950,71	30.269.106,79	32.007.491,74
Folha Benefícios/Folha Ativos (%)	123,74%	141,71%	163,86%	174,70%
VABF - Benefícios Concedidos (em R\$)	7.266.319.655,76	7.814.600.588,86	8.375.459.416,99	8.187.289.690,82
VABF - Benefícios a Conceder (em R\$)	7.668.248.389,99	7.165.512.977,61	6.629.196.457,01	6.278.926.530,27
VABF - Custo Total (R\$ milhões)	14.934.568.045,75	14.980.113.566,47	15.004.655.874,00	14.466.216.221,09
FSF - Folha Salarial Futura (em R\$)	904.135.566,76	801.922.702,99	526.977.736,97	433.028.101,70
Custo VABF (em % da FSF)	1651,81%	1868,02%	2847,30%	3340,71%
Saldo dos Parcelamentos (em R\$)	0,00	0,00	0,00	0,00
Saldo dos Investimentos (em R\$)	185.391,37	193.351,86	137.253,71	172.235,27
Saldo Total (em R\$)	185.391,37	193.351,86	137.253,71	172.235,27
Direitos de Contribuição Normal (em R\$)	4.713.241.647,90	4.692.667.910,50	4.516.156.988,38	3.822.839.972,03
Compensação Financeira (em R\$)	200.494.132,32	195.463.496,76	264.341.537,31	157.306.056,94
Déficit/Superávit Base (em R\$)	10.020.646.874,16	10.091.788.807,35	10.224.020.094,60	10.485.897.956,85
Déficit/Superávit Base (% FSF)	1108,31%	1258,45%	1940,12%	2421,53%
Cobertura Saldo Total/VABF (em %)	0,00%	0,00%	0,00%	0,00%
Contribuição Normal dos Servidores (em %)	12,82%	12,82%	12,82%	14,00%

Contribuição Normal do Ente (em %)	25,64%	25,64%	25,64%	25,64%
Contribuição Custeio Administrativo (em %)	0,00%	0,00%	0,53%	0,53%
Regime Financeiro	Fundo em Repartição	Fundo em Repartição	Fundo em Repartição	Fundo em Repartição
Método de Financiamento	Idade de Entrada Normal	Idade de Entrada Normal	Idade de Entrada Normal	Idade de Entrada Normal
Tábua de Mortalidade Geral	IBGE - 2015 Ambos os Sexos	IBGE - 2016 Ambos os Sexos	IBGE - 2017 Separada por Sexo	IBGE - 2018 Separada por Sexo
Tábua de Entrada em Invalidez	Álvaro Vindas	Álvaro Vindas	Álvaro Vindas	Álvaro Vindas
Crescimento Salarial de Ativos	1,69%	1,49%	1,55%	1,39%
Taxa de Juros e Desconto Atuarial	0% ao ano	0% ao ano	0% ao ano	0% ao ano
Rotatividade	Não Adotada	Não Adotada	Não Adotada	Não Adotada
Reposição de Servidores	Não Adotada	Não Adotada	Não Adotada	Não Adotada
Fator de Capacidade de Remunerações e Proventos	100%	100%	100%	100%
Fonte: ACTUARIAL - Assessoria e Consultoria Atuarial Ltda <u>Atuário</u> Responsável: Luiz Claudio Kogut - MIBA 1.308				

4.5 Gerência de Previdência

Atribuições:

- Supervisionar o processamento das folhas de pagamento;
- Supervisionar, controlar e avaliar as atividades de gestão previdenciária;
- Praticar os atos relativos à aprovação da concessão e revisão de benefícios previdenciários conjuntamente com o Diretor-Presidente;
- Aprovar os cálculos atuariais;
- Acompanhar e controlar a execução dos planos de benefícios previdenciários e do respectivo plano de custeio atuarial;
- Gerenciar os procedimentos de compensação previdenciária e de consignações em benefícios;
- Homologar as Certidões de Tempo de Contribuição – CTC, emitidas pela Câmara Municipal do Recife e pela Prefeitura do Recife;
- Estabelecer diretrizes gerais para o desenvolvimento de planos, programas e metas das atividades a serem desenvolvidas;
- Propor controles objetivando a prevenção e repressão a fraudes e simulações para a obtenção de benefícios previdenciários;
- Executar outras atribuições pertinentes ao cargo.

4.6 Resumo da Folha de Pagamento

O total acumulado das folhas de pagamento de benefícios no segundo semestre de 2021 foi de **R\$ 267.812.442,60**, distribuídos da seguinte forma:

MESES	FUNDO RECIFIN	FUNDO RECIPREV	TOTAL
JULHO	R\$ 32.892.670,30	R\$ 10.791.639,89	R\$ 43.684.310,19
AGOSTO	R\$ 33.083.172,31	R\$ 11.074.277,22	R\$ 44.157.449,53
SETEMBRO	R\$ 33.138.380,25	R\$ 10.860.509,79	R\$ 43.998.890,04
OUTUBRO	R\$ 32.217.047,55	R\$ 15.434.908,34	R\$ 47.651.955,89
NOVEMBRO	R\$ 29.781.313,11	R\$ 14.250.593,83	R\$ 44.031.906,94
DEZEMBRO	R\$ 30.047.727,60	R\$ 14.240.202,41	R\$ 44.287.930,01
TOTAL	R\$ 191.160.311,12	R\$ 76.652.131,48	R\$ 267.812.442,60

4.7 Contribuições Previdenciárias

As alíquotas até outubro de 2021 eram:

12,82% - Para os segurados ativos, inativos e pensionistas (no caso de inativos e pensionistas a contribuição será aplicada ao valor que exceder o teto previdenciário estipulado anualmente pelo RGPS).

15,94% - Para o Município incluindo os Poderes Executivo e Legislativo – RECIPREV.

25,64% - Para o Município incluindo os Poderes Executivo e Legislativo – RECIFIN.

Devido a Lei Municipal nº 18.809, de 07 de julho de 2021, a partir de novembro de 2021 as alíquotas passaram a ser:

14% - Para os segurados ativos, inativos e pensionistas (no caso de inativos e pensionistas a contribuição será aplicada ao valor que exceder o teto previdenciário estipulado anualmente pelo RGPS).

15,94% - Para o município incluindo os Poderes Executivo e Legislativo – RECIPREV.

25,64% - Para o município incluindo os Poderes Executivo e Legislativo – RECIFIN.

4.8 Benefícios Previdenciários

Com a Lei Municipal nº 18.809, de 07 de julho de 2021, foram promovidas algumas alterações na Lei Municipal nº 17.142, de 02 de dezembro de 2005, reestruturando o Regime Próprio de Previdência Social do Município do Recife, ficando o rol de benefícios limitado a:

- **Quanto ao segurado:**

- a) Aposentadoria por incapacidade permanente para o trabalho;
- b) Aposentadoria compulsória;
- c) Aposentadoria voluntária.

- **Quanto ao dependente:**

a) Pensão por morte (Redação dada pela Lei nº 18.809/2021): será devida aos dependentes dos segurados que falecerem, a contar da data do óbito, se requerida em até 60 dias, se após, a partir da data do requerimento, ou da decisão judicial no caso de morte presumida. São beneficiários de pensão o cônjuge; o cônjuge separado judicialmente ou de fato ou divorciado e o ex-cônjuge em união estável, desde que, todos eles, credores de alimentos; o convivente em união estável; o filho menor de 21 anos*, não emancipado, solteiro, e que não se enquadre nas demais hipóteses de antecipação de aquisição da capacidade civil contidas no art. 5º, parágrafo único, do Código Civil ; filhos inválidos de qualquer idade; na ausência dos dependentes previstos nos incisos I, II, III, VI e VII, os pais do segurado que estiverem com ele residindo, sob a dependência econômica e sustento alimentar desse, desde que, não sendo credores de alimentos, não recebam renda de seus bens superior a duas vezes a menor remuneração paga pelo Município do Recife aos seus servidores.

4.9 Automação dos processos

Além da instituição dos processos eletrônicos de concessão de auxílio-funeral e restos deixados em abril de 2021, foram disponibilizados a consulta digital do contracheque e informe de rendimentos dos aposentados e pensionistas da Prefeitura do Recife por meio do aplicativo Conecta Recife ou pelo Portal do Servidor.

Além disso, no segundo semestre de 2021 ainda foi disponibilizado o extrato previdenciário individualizado das contribuições dos servidores ativos, aposentados e pensionistas, no qual consta todos os dados do segurado, como matrícula, CPF e órgão vinculado. Nele poderá ser verificado o valor da contribuição mensal de todos os anos trabalhados, além do valor da contribuição patronal e a base de cálculo da contribuição previdenciária. O documento poderá ser consultado no Portal do Servidor, com link próprio no site da Autarquia (www.reciprev.recife.pe.gov.br/extrato-previdenciario).

4.10 Evento de Acolhimento ao Aposentando

Devido à pandemia da Covid-19, desde março de 2020, os encontros não estão sendo realizados, contudo, os servidores em fase de pré-aposentadoria estão recebendo ligação dos funcionários da Gerência de Previdência para receber explicações quanto a sua aposentadoria.

ACOLHIMENTO - Desde 2013 é realizado, mensalmente, na sede da Ampass o evento de acolhimento aos servidores efetivos do Município do Recife em processo final de aposentadoria. O ato tem como objetivo tirar dúvidas e esclarecer os direitos previdenciários dos segurados. Nesses encontros, o diretor-presidente Manoel Carneiro, juntamente com o vice diretor-presidente e os gerentes, recepcionam os servidores pré-aposentados e é feita uma exposição institucional. Para garantir a continuidade desse importante evento foi publicada a Portaria nº 696, de 29/12/2016.

4.11 Programa de Preparação para Aposentadoria

O Programa de Preparação para Aposentadoria (PPA) foi criado em 2015 e tem como principal objetivo preparar os colaboradores da Prefeitura da Cidade do Recife em idade de aposentação para mudanças das atividades ditas produtivas para a plenitude da aposentadoria, visando proceder a transição segura, orientada e sustentável, de forma que as mudanças ocasionais sejam menos impactantes em suas vidas.

O PPA é promovido pela Prefeitura do Recife, através do Programa Servidor de Valor, da Secretaria de Administração e Gestão de Pessoas, e realiza três turmas por ano. Os encontros são gratuitos e contam com oficinas e palestras sobre questões financeiras e administrativas, além de criar um espaço de acolhimento para os novos aposentados.

Devido à pandemia da Covid-19, o programa está suspenso.

4.12 Prova de Vida

O Decreto Municipal nº 32.091, de janeiro de 2019, instituiu a comprovação anual de vida através do Bradesco, para aposentados e pensionistas do RPPS do Município do Recife. A prova anual de vida está temporariamente suspensa desde o dia 20 de março de 2020, pelo Decreto nº 33.551, e vem sendo prorrogada devido à pandemia da Covid-19. O Decreto nº 35.233, de 29 de dezembro de 2021 prorrogou a suspensão até 31 de março de 2022.

A prova de vida digital está em fase final de homologação.

4.13 Compensação Previdenciária

A Compensação Previdenciária é um acerto de contas entre o Regime Geral de Previdência Social – RGPS, mais conhecido como INSS, e os Regimes Próprios de Previdência Social – RPPS, quando os servidores filiados a estes regimes se aposentam e possuem parte de seu tempo total de contribuição vertido para outro regime.

O Sistema de Compensação Previdenciária - Comprev - foi desenvolvido para possibilitar a compensação entre o INSS e os RPPS. A versão do Novo Comprev 2020 traz como principal mudança a possibilidade de Compensação Previdenciária entre os Regimes Próprios.

O Novo Comprev foi desenvolvido pela Dataprev entre 2017 e 2020 para atender três premissas:

1. Possibilitar a análise automática de requerimentos;
2. Possibilitar a compensação previdenciária entre entes federativos;
3. Entregar um módulo de gestão de pagamentos efetivo.

Além das três premissas, também objetivou-se desenvolver um sistema com uma tecnologia mais atual que possibilite entregas de versões do sistemas mais rápidas.

Abaixo estão os valores recebidos no segundo semestre de 2021:

COMPETÊNCIA	RECIFIN	RECIPREV
JULHO	R\$ 362.136,26	R\$ 190.789,52
AGOSTO	R\$ 0,00	R\$ 0,00
SETEMBRO	R\$ 777.316,44	R\$ 375.673,65
OUTUBRO	R\$ 553.166,01	R\$ 445.584,91
NOVEMBRO	R\$ 641.376,40	R\$ 469.403,66
DEZEMBRO	R\$ 841.861,81	R\$ 364.917,95
TOTAL	R\$ 3.175.856,92	R\$ 1.846.369,69

4.13 Gerência de Processos e Cadastro

A Gerência desenvolveu ações que resultaram em maior celeridade nos fluxos dos processos. Para o 2º semestre de 2021, foram registrados os seguintes processos:

Governança Corporativa 2021.2

PROCESSOS	QUANTIDADE
Certidão Narrativa	35
Licença Prêmio	67
Reconsideração de despacho	5
Revisão de proventos	11
Isenção de imposto de renda	29
Diferença de proventos	6
TOTAL	153

5. INVESTIMENTOS

A Gerência-Geral de Investimento é responsável por supervisionar a execução dos contratos de gestores financeiros externos, implementando as políticas de aplicação de recursos no curto, médio e longo prazos, em conformidade com a Política de Investimentos e as deliberações do Comitê de Investimentos ou Conselho Municipal de Previdência, conforme o documento de alçadas.

Ainda, avalia o desempenho dos gestores financeiros externos e acompanhar os resultados dos investimentos por eles realizados e encaminha para os órgãos devidos. A Gerência-Geral de Investimentos, também, elabora e controla o plano de aplicações de investimentos da Autarquia, submetendo-o à Diretoria e aos órgãos responsáveis para deliberações.

Todos os dados referentes à gestão dos investimentos da Ampass estão disponíveis no site da Autarquia. ([link](#))

- Evolução do Fundo Previdenciário Reciprev – Déficit/Superavit Atuarial pela curva de juros



- Total de Ativos do Fundo Reciprev

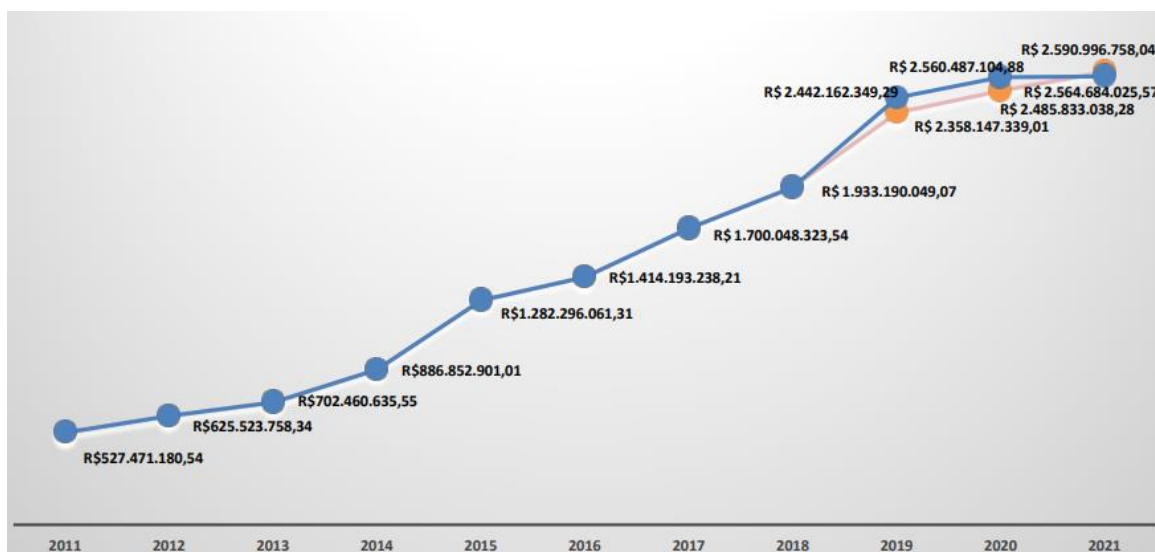

Para mais informações acesse a carteira de investimentos ([clique aqui](#))

5.1 Aplicações e Resgate

Foram feitas 115 Autorizações de Aplicações e Resgates no período de julho à dezembro de 2021, da APR 096 à APR 212, conforme divulgado no site da AMPASS ([link](#)).

DATA SOLICITAÇÃO DA OPERAÇÃO	DATA COTIZAÇÃO DA OPERAÇÃO	DATA LIQUIDAÇÃO DA OPERAÇÃO	TIPO DE OPERAÇÃO	VALOR	APR	OFÍCIO	FUNDO
01/07/2021	01/07/2021	01/07/2021	RESGATE	R\$ 1.799.075,00	96	96	BB PREVIDENCIÁRIO RENDA FIXA FLUXO FUNDO DE INVESTIMENTO EM COTAS DE FUNDOS DE INVESTIMENTO
02/07/2021	02/07/2021	02/07/2021	APLICAÇÃO	R\$ 934,48	97	97	FUNDO DE INVESTIMENTO EM COTAS DE FUNDOS DE INVESTIMENTO RENDA FIXA CURTO PRAZO PODER PÚBLICO
07/07/2021	07/07/2021	07/07/2021	RESGATE	R\$ 357.593,98	98	98	BB PREVIDENCIÁRIO RENDA FIXA FLUXO FUNDO DE INVESTIMENTO EM COTAS DE FUNDOS DE INVESTIMENTO
08/07/2021	08/07/2021	08/07/2021	APLICAÇÃO	R\$ 3.579.648,59	99	99	BB PREVIDENCIÁRIO RENDA FIXA FLUXO FUNDO DE INVESTIMENTO EM COTAS DE FUNDOS DE INVESTIMENTO
14/07/2021	14/07/2021	14/07/2021	APLICAÇÃO	R\$ 15.245.522,63	100	100	BB PREVIDENCIÁRIO RENDA FIXA FLUXO FUNDO DE INVESTIMENTO EM COTAS DE FUNDOS DE INVESTIMENTO
15/07/2021	15/07/2021	15/07/2021	RESGATE	R\$ 16.474.980,11	101	101	BB PREVIDENCIÁRIO RENDA FIXA FLUXO FUNDO DE INVESTIMENTO EM COTAS DE FUNDOS DE INVESTIMENTO
15/07/2021	15/07/2021	15/07/2021	RESGATE	R\$ 2.085.019,89	101	101	SINGULARE FUNDO DE INVESTIMENTO IMOBILIÁRIO
15/07/2021	15/07/2021	15/07/2021	RESGATE	R\$ 40.000,00	101	101	BB RECEBIVEIS IMOBILIÁRIOS FUNDO DE INVESTIMENTO IMOBILIÁRIO. FII
15/07/2021	16/07/2021	16/07/2021	APLICAÇÃO	R\$ 10.000.000,00	102	102	BNP PARIBAS SMALL CAPS FUNDO DE INVESTIMENTO EM AÇÕES
15/07/2021	15/07/2021	15/07/2021	APLICAÇÃO	R\$ 8.600.000,00	103	103	FUNDO DE INVESTIMENTO EM COTAS DE FUNDOS DE INVESTIMENTO RENDA FIXA CURTO PRAZO PODER PÚBLICO
28/07/2021	28/07/2021	28/07/2021	APLICAÇÃO	R\$ 1.030.920,68	104	104	BB PREVIDENCIÁRIO RENDA FIXA FLUXO FUNDO DE INVESTIMENTO EM COTAS DE FUNDOS DE INVESTIMENTO
29/07/2021	29/07/2021	29/07/2021	RESGATE	R\$ 8.519.087,96	105	105	FUNDO DE INVESTIMENTO EM COTAS DE FUNDOS DE INVESTIMENTO RENDA FIXA CURTO PRAZO PODER PÚBLICO
30/07/2021	30/07/2021	30/07/2021	APLICAÇÃO	R\$ 1.186,61	106	106	FUNDO DE INVESTIMENTO EM COTAS DE FUNDOS DE INVESTIMENTO RENDA FIXA CURTO PRAZO PODER PÚBLICO
02/08/2021	02/08/2021	02/08/2021	RESGATE	R\$ 1.780.957,03	107	107	BB PREVIDENCIÁRIO RENDA FIXA FLUXO FUNDO DE INVESTIMENTO EM COTAS DE FUNDOS DE INVESTIMENTO
03/08/2021	03/08/2021	03/08/2021	APLICAÇÃO	R\$ 22.117,05	108	108	BB PREVIDENCIÁRIO RENDA FIXA FLUXO FUNDO DE INVESTIMENTO EM COTAS DE FUNDOS DE INVESTIMENTO
04/08/2021	04/08/2021	04/08/2021	APLICAÇÃO	R\$ 4.531,14	109	109	BB PREVIDENCIÁRIO RENDA FIXA FLUXO FUNDO DE INVESTIMENTO EM COTAS DE FUNDOS DE INVESTIMENTO
09/08/2021	09/08/2021	09/08/2021	RESGATE	R\$ 368.727,62	110	110	BB PREVIDENCIÁRIO RENDA FIXA FLUXO FUNDO DE INVESTIMENTO EM COTAS DE FUNDOS DE INVESTIMENTO
10/08/2021	10/08/2021	10/08/2021	APLICAÇÃO	R\$ 4.532,00	111	111	BB PREVIDENCIÁRIO RENDA FIXA FLUXO FUNDO DE INVESTIMENTO EM COTAS DE FUNDOS DE INVESTIMENTO

Governança Corporativa 2021.2

11/08/2021	11/08/2021	11/08/2021	APLICAÇÃO	R\$	3.386.223,62	112	112	BB PREVIDENCIÁRIO RENDA FIXA FLUXO FUNDO DE INVESTIMENTO EM COTAS DE FUNDOS DE INVESTIMENTO
12/08/2021	12/08/2021	12/08/2021	RESGATE	R\$	4.904.532,00	113	113	BB PREVIDENCIÁRIO RENDA FIXA FLUXO FUNDO DE INVESTIMENTO EM COTAS DE FUNDOS DE INVESTIMENTO
12/08/2021	13/08/2021	13/08/2021	APLICAÇÃO	R\$	4.900.000,00	113	113	AZ QUEST SMALL MID CAPS FUNDO DE INVESTIMENTO EM COTAS DE FUNDOS DE INVESTIMENTO DE AÇÕES
13/08/2021	13/08/2021	13/08/2021	TARIFA	R\$	564,48	114	114	TESOURO IPCA COM JUROS SEMESTRAIS (ANTIGA NTN-B 2045)-CÓDIGO: 10359219 (7604)
13/08/2021	13/08/2021	13/08/2021	RESGATE	R\$	15.000,00	114	114	BB RECEBÍVEIS IMOBILIÁRIOS FUNDO DE INVESTIMENTO IMOBILIÁRIO. FII
13/08/2021	13/08/2021	13/08/2021	APLICAÇÃO	R\$	16.362.124,14	114	114	BB PREVIDENCIÁRIO RENDA FIXA FLUXO FUNDO DE INVESTIMENTO EM COTAS DE FUNDOS DE INVESTIMENTO
16/08/2021	16/08/2021	16/08/2021	RESGATE	R\$	13.748.453,69	115	115	BB PREVIDENCIÁRIO RENDA FIXA FLUXO FUNDO DE INVESTIMENTO EM COTAS DE FUNDOS DE INVESTIMENTO
16/08/2021	16/08/2021	16/08/2021	APLICAÇÃO	R\$	8.600.000,00	116	116	FUNDO DE INVESTIMENTO EM COTAS DE FUNDOS DE INVESTIMENTO RENDA FIXA CURTO PRAZO PODER PÚBLICO
16/08/2021	17/08/2021	17/08/2021	APLICAÇÃO	R\$	7.500.000,00	117	117	AZ QUEST SMALL MID CAPS FUNDO DE INVESTIMENTO EM COTAS DE FUNDOS DE INVESTIMENTO DE AÇÕES
16/08/2021	16/08/2021	16/08/2021	RESGATE	R\$	1.392.166,44	118	118	BB PREVIDENCIÁRIO RENDA FIXA TÍTULOS PÚBLICOS IPCA III FUNDO DE INVESTIMENTO
16/08/2021	16/08/2021	16/08/2021	RESGATE	R\$	811.608,91	118	118	BB PREVIDENCIÁRIO RENDA FIXA TÍTULOS PÚBLICOS IPCA VI FUNDO DE INVESTIMENTO
16/08/2021	16/08/2021	16/08/2021	RESGATE	R\$	147.770,96	118	118	BB PREVIDENCIÁRIO RENDA FIXA TÍTULOS PÚBLICOS VII FUNDO DE INVESTIMENTO
17/08/2021	17/08/2021	17/08/2021	RESGATE	R\$	2.600.000,00	119	119	BB PREVIDENCIÁRIO RENDA FIXA FLUXO FUNDO DE INVESTIMENTO EM COTAS DE FUNDOS DE INVESTIMENTO
17/08/2021	18/08/2021	18/08/2021	APLICAÇÃO	R\$	2.600.000,00	120	120	AZ QUEST SMALL MID CAPS FUNDO DE INVESTIMENTO EM COTAS DE FUNDOS DE INVESTIMENTO DE AÇÕES
17/08/2021	17/08/2021	17/08/2021	RESGATE	R\$	674.423,24	121	121	FUNDO DE INVESTIMENTO CAIXA BRASIL 2024 I TÍTULOS PÚBLICOS RENDA FIXA
17/08/2021	17/08/2021	17/08/2021	RESGATE	R\$	812.459,13	121	121	FUNDO DE INVESTIMENTO CAIXA BRASIL 2024 IV TÍTULOS PÚBLICOS RENDA FIXA
17/08/2021	17/08/2021	17/08/2021	RESGATE	R\$	179.146,42	121	121	FUNDO DE INVESTIMENTO CAIXA BRASIL 2030 II TÍTULOS PÚBLICOS RENDA FIXA
17/08/2021	17/08/2021	17/08/2021	RESGATE	R\$	333.968,51	121	121	FUNDO DE INVESTIMENTO CAIXA BRASIL 2030 III TÍTULOS PÚBLICOS RENDA FIXA
18/08/2021	18/08/2021	18/08/2021	APLICAÇÃO	R\$	1.999.997,30	122	122	BB PREVIDENCIÁRIO RENDA FIXA FLUXO FUNDO DE INVESTIMENTO EM COTAS DE FUNDOS DE INVESTIMENTO
20/08/2021	20/08/2021	20/08/2021	RESGATE	R\$	13.774,19	123	123	BB PREVIDENCIÁRIO RENDA FIXA FLUXO FUNDO DE INVESTIMENTO EM COTAS DE FUNDOS DE INVESTIMENTO
27/08/2021	27/08/2021	27/08/2021	APLICAÇÃO	R\$	1.050.548,43	124	124	FUNDO DE INVESTIMENTO EM COTAS DE FUNDOS DE INVESTIMENTO RENDA FIXA CURTO PRAZO PODER PÚBLICO
30/08/2021	30/08/2021	30/08/2021	RESGATE	R\$	8.680.158,49	125	125	FUNDO DE INVESTIMENTO EM COTAS DE FUNDOS DE INVESTIMENTO RENDA FIXA CURTO PRAZO PODER PÚBLICO
31/08/2021	31/08/2021	31/08/2021	APLICAÇÃO	R\$	1.186,61	126	126	FUNDO DE INVESTIMENTO EM COTAS DE FUNDOS DE INVESTIMENTO RENDA FIXA CURTO PRAZO PODER PÚBLICO
02/09/2021	02/09/2021	02/09/2021	RESGATE	R\$	1.859.053,53	127	127	BB PREVIDENCIÁRIO RENDA FIXA FLUXO FUNDO DE INVESTIMENTO EM COTAS DE FUNDOS DE INVESTIMENTO
08/09/2021	08/09/2021	08/09/2021	APLICAÇÃO	R\$	2.946.448,62	128	128	BB PREVIDENCIÁRIO RENDA FIXA FLUXO FUNDO DE INVESTIMENTO EM COTAS DE FUNDOS DE INVESTIMENTO
09/09/2021	09/09/2021	09/09/2021	RESGATE	R\$	1.483,54	129	129	BB PREVIDENCIÁRIO RENDA FIXA FLUXO FUNDO DE INVESTIMENTO EM COTAS DE FUNDOS DE INVESTIMENTO
14/09/2021	14/09/2021	14/09/2021	APLICAÇÃO	R\$	9.255.337,51	130	130	BB PREVIDENCIÁRIO RENDA FIXA FLUXO FUNDO DE INVESTIMENTO EM COTAS DE FUNDOS DE INVESTIMENTO
14/09/2021	14/09/2021	14/09/2021	APLICAÇÃO	R\$	7.800.000,00	131	131	FUNDO DE INVESTIMENTO EM COTAS DE FUNDOS DE INVESTIMENTO RENDA FIXA CURTO PRAZO PODER PÚBLICO
15/09/2021	15/09/2021	15/09/2021	RESGATE	R\$	25.000,00	132	132	BB RECEBÍVEIS IMOBILIÁRIOS FUNDO DE INVESTIMENTO IMOBILIÁRIO. FII
15/09/2021	15/09/2021	15/09/2021	TARIFA	R\$	545,55	132	132	TESOURO IPCA COM JUROS SEMESTRAIS (ANTIGA NTN-B 2045)-CÓDIGO: 10359220 (7608)
15/09/2021	15/09/2021	15/09/2021	RESGATE	R\$	218.088,37	132	132	BB PREVIDENCIÁRIO RENDA FIXA FLUXO FUNDO DE INVESTIMENTO EM COTAS DE FUNDOS DE INVESTIMENTO
15/09/2021	15/09/2021	15/09/2021	RESGATE	R\$	1.545,00	133	133	FUNDO DE INVESTIMENTO EM COTAS DE FUNDOS DE INVESTIMENTO RENDA FIXA CURTO PRAZO PODER PÚBLICO
23/09/2021	23/09/2021	23/09/2021	RESGATE	R\$	129.136.500,87	134	134	FUNDO DE INVESTIMENTO EM COTAS DE FUNDOS DE INVESTIMENTO CAIXA BRASIL GESTÃO ESTRATÉGICA RENDA FIXA
22/09/2021	23/09/2021	23/09/2021	APLICAÇÃO	R\$	86.091.000,58	134	134	TESOURO IPCA COM JUROS SEMESTRAIS (ANTIGA NTN-B 2045)-CÓDIGO: COMPRA 23.09.2021
22/09/2021	23/09/2021	23/09/2021	APLICAÇÃO	R\$	43.045.500,29	134	134	TESOURO IPCA COM JUROS SEMESTRAIS (ANTIGA NTN-B 2045)-CÓDIGO: COMPRA 23.09.2021
24/09/2021	24/09/2021	24/09/2021	RESGATE	R\$	175.322.270,01	135	135	FUNDO DE INVESTIMENTO EM COTAS DE FUNDOS DE INVESTIMENTO CAIXA BRASIL GESTÃO ESTRATÉGICA RENDA FIXA
24/09/2021	24/09/2021	24/09/2021	RESGATE	R\$	57.464.459,91	135	135	CAIXA BRASIL IDCA IPCA 2A TÍTULOS PÚBLICOS RENDA FIXA LONGO PRAZO
23/09/2021	24/09/2021	24/09/2021	APLICAÇÃO	R\$	129.138.272,76	135	135	TESOURO IPCA COM JUROS SEMESTRAIS (ANTIGA NTN-B 2045)-CÓDIGO: COMPRA 24.09.2021
23/09/2021	24/09/2021	24/09/2021	APLICAÇÃO	R\$	86.092.181,84	135	135	TESOURO IPCA COM JUROS SEMESTRAIS (ANTIGA NTN-B 2045)-CÓDIGO: COMPRA 24.09.2021
24/09/2021	24/09/2021	24/09/2021	RESGATE	R\$	1.367,69	136	136	BB PREVIDENCIÁRIO RENDA FIXA FLUXO FUNDO DE INVESTIMENTO EM COTAS DE FUNDOS DE INVESTIMENTO
27/09/2021	27/09/2021	28/09/2021	RESGATE	R\$	119.526.801,23	136A	136A	SANTANDER FUNDO DE INVESTIMENTO EM COTAS DE FUNDOS DE INVESTIMENTO IMA-B 5 TÍTULOS PÚBLICOS RF
27/09/2021	28/09/2021	28/09/2021	RESGATE	R\$	61.440.782,46	137	137	WESTERN ASSET IMABS ATIVO FUNDO DE INVESTIMENTO RENDA FIXA
27/09/2021	28/09/2021	28/09/2021	RESGATE	R\$	202.171.587,22	138	138	BRADESCO INSTITUCIONAL FUNDO DE INVESTIMENTO EM COTAS DE FUNDOS DE INVESTIMENTO RENDA FIXA IMA-B
27/09/2021	27/09/2021	30/09/2021	RESGATE	R\$	15.463.949,15	139	139	BB PREVIDENCIÁRIO RENDA FIXA ALOCAÇÃO ATIVA FUNDO DE INVESTIMENTO EM COTAS DE FUNDO DE INVESTIMENTO
28/09/2021	30/09/2021	01/10/2021	RESGATE	R\$	16.709.217,36	140	140	MONGERAL AEGON INFLAÇÃO REFERENCIADO IMA-B FI RF LP
27/09/2021	27/09/2021	28/09/2021	APLICAÇÃO	R\$	124.741.632,72	141	141	TESOURO IPCA COM JUROS SEMESTRAIS (ANTIGA NTN-B 2045)-CÓDIGO: COMPRA 27.09.2021
27/09/2021	27/09/2021	28/09/2021	APLICAÇÃO	R\$	41.533.168,03	141	141	TESOURO IPCA COM JUROS SEMESTRAIS (ANTIGA NTN-B 2045)-CÓDIGO: COMPRA 27.09.2021
27/09/2021	27/09/2021	27/09/2021	RESGATE	R\$	610.501,20	142	142	BB RECEBÍVEIS IMOBILIÁRIOS FUNDO DE INVESTIMENTO IMOBILIÁRIO. FII
27/09/2021	27/09/2021	27/09/2021	APLICAÇÃO	R\$	18.166.776,52	142	142	BB PREVIDENCIÁRIO RENDA FIXA FLUXO FUNDO DE INVESTIMENTO EM COTAS DE FUNDOS DE INVESTIMENTO

Governança Corporativa 2021.2

28/09/2021	28/09/2021	28/09/2021	APLICAÇÃO	R\$	61.440.782,46	143	143	BB PREVIDENCIÁRIO RENDA FIXA FLUXO FUNDO DE INVESTIMENTO EM COTAS DE FUNDOS DE INVESTIMENTO
29/09/2021	29/09/2021	29/09/2021	RESGATE	R\$	73.958.752,81	144	144	BB PREVIDENCIÁRIO RENDA FIXA FLUXO FUNDO DE INVESTIMENTO EM COTAS DE FUNDOS DE INVESTIMENTO
28/09/2021	29/09/2021	29/09/2021	APLICAÇÃO	R\$	187.043.834,66	145	145	TESOURO IPCA COM JUROS SEMESTRAIS (BB NTN-B 2040 XXX) (7692)
28/09/2021	29/09/2021	29/09/2021	APLICAÇÃO	R\$	41.565.296,59	145	145	TESOURO IPCA COM JUROS SEMESTRAIS (BB NTN-B 2040 XXX) (7692)
29/09/2021	29/09/2021	29/09/2021	RESGATE	R\$	8.555.276,67	146	146	FUNDO DE INVESTIMENTO EM COTAS DE FUNDOS DE INVESTIMENTO RENDA FIXA CURTO PRAZO PODER PÚBLICO
30/09/2021	01/10/2021	01/10/2021	APLICAÇÃO	R\$	47.961.961,76	147	147	TESOURO IPCA COM JUROS SEMESTRAIS (ANTIGA NTN-B 2040)-CÓDIGO: COMPRA 30.09.2021
30/09/2021	30/09/2021	30/09/2021	APLICAÇÃO	R\$	15.463.949,15	148	148	BB PREVIDENCIÁRIO RENDA FIXA FLUXO FUNDO DE INVESTIMENTO EM COTAS DE FUNDOS DE INVESTIMENTO
					NÃO TEVE APR	149	149	
01/10/2021	01/10/2021	01/10/2021	RESGATE	R\$	31.252.744,40	150	150	BB PREVIDENCIÁRIO RENDA FIXA FLUXO FUNDO DE INVESTIMENTO EM COTAS DE FUNDOS DE INVESTIMENTO
06/10/2021	06/10/2021	06/10/2021	APLICAÇÃO	R\$	3.014.069,12	151	151	BB PREVIDENCIÁRIO RENDA FIXA FLUXO FUNDO DE INVESTIMENTO EM COTAS DE FUNDOS DE INVESTIMENTO
11/10/2021	11/10/2021	11/10/2021	APLICAÇÃO	R\$	1.922,53	152	152	BB PREVIDENCIÁRIO RENDA FIXA FLUXO FUNDO DE INVESTIMENTO EM COTAS DE FUNDOS DE INVESTIMENTO
13/10/2021	13/10/2021	13/10/2021	APLICAÇÃO	R\$	45.584,91	153	153	BB PREVIDENCIÁRIO RENDA FIXA FLUXO FUNDO DE INVESTIMENTO EM COTAS DE FUNDOS DE INVESTIMENTO
14/10/2021	14/10/2021	14/10/2021	APLICAÇÃO	R\$	16.216.425,95	154	154	BB PREVIDENCIÁRIO RENDA FIXA FLUXO FUNDO DE INVESTIMENTO EM COTAS DE FUNDOS DE INVESTIMENTO
14/10/2021	14/10/2021	14/10/2021	APLICAÇÃO	R\$	401.187,61	155	155	FUNDO DE INVESTIMENTO EM COTAS DE FUNDOS DE INVESTIMENTO RENDA FIXA CURTO PRAZO PODER PÚBLICO
14/10/2021	14/10/2021	14/10/2021	RESGATE	R\$	708.027,85	156	156	FUNDO DE INVESTIMENTO EM COTAS DE FUNDOS DE INVESTIMENTO RENDA FIXA CURTO PRAZO PODER PÚBLICO
15/10/2021	15/10/2021	15/10/2021	APLICAÇÃO	R\$	2.806.700,02	157	157	BB PREVIDENCIÁRIO RENDA FIXA FLUXO FUNDO DE INVESTIMENTO EM COTAS DE FUNDOS DE INVESTIMENTO
15/10/2021	15/10/2021	15/10/2021	RESGATE	R\$	35.000,00	157	157	BB RECEBÍVEIS IMOBILIÁRIOS FUNDO DE INVESTIMENTO IMOBILIÁRIO. FII
15/10/2021	15/10/2021	15/10/2021	RESGATE	R\$	2.670.005,19	157	157	SINGULARE FUNDO DE INVESTIMENTO IMOBILIÁRIO
19/10/2021	19/10/2021	19/10/2021	RESGATE	R\$	2.010,62	158	158	BB PREVIDENCIÁRIO RENDA FIXA FLUXO FUNDO DE INVESTIMENTO EM COTAS DE FUNDOS DE INVESTIMENTO
25/10/2021	25/10/2021	25/10/2021	RESGATE	R\$	11.635.159,97	159	159	BB PREVIDENCIÁRIO RENDA FIXA FLUXO FUNDO DE INVESTIMENTO EM COTAS DE FUNDOS DE INVESTIMENTO
26/10/2021	26/10/2021	26/10/2021	RESGATE	R\$	1.782,11	160	160	BB PREVIDENCIÁRIO RENDA FIXA FLUXO FUNDO DE INVESTIMENTO EM COTAS DE FUNDOS DE INVESTIMENTO
26/10/2021	26/10/2021	26/10/2021	APLICAÇÃO	R\$	11.635.160,97	161	161	FUNDO DE INVESTIMENTO EM COTAS DE FUNDOS DE INVESTIMENTO RENDA FIXA CURTO PRAZO PODER PÚBLICO
28/10/2021	28/10/2021	28/10/2021	RESGATE	R\$	11.200.386,18	162	162	FUNDO DE INVESTIMENTO EM COTAS DE FUNDOS DE INVESTIMENTO RENDA FIXA CURTO PRAZO PODER PÚBLICO
29/10/2021	29/10/2021	29/10/2021	APLICAÇÃO	R\$	1.091.769,90	163	163	BB PREVIDENCIÁRIO RENDA FIXA FLUXO FUNDO DE INVESTIMENTO EM COTAS DE FUNDOS DE INVESTIMENTO
03/11/2021	03/11/2021	03/11/2021	RESGATE	R\$	2.584.484,25	164	164	BB PREVIDENCIÁRIO RENDA FIXA FLUXO FUNDO DE INVESTIMENTO EM COTAS DE FUNDOS DE INVESTIMENTO
05/11/2021	05/11/2021	05/11/2021	APLICAÇÃO	R\$	3.038.124,61	165	165	BB PREVIDENCIÁRIO RENDA FIXA FLUXO FUNDO DE INVESTIMENTO EM COTAS DE FUNDOS DE INVESTIMENTO
09/11/2021	09/11/2021	09/11/2021	APLICAÇÃO	R\$	469.403,66	166	166	BB PREVIDENCIÁRIO RENDA FIXA FLUXO FUNDO DE INVESTIMENTO EM COTAS DE FUNDOS DE INVESTIMENTO
11/11/2021	11/11/2021	11/11/2021	APLICAÇÃO	R\$	14.169.622,54	167	167	BB PREVIDENCIÁRIO RENDA FIXA FLUXO FUNDO DE INVESTIMENTO EM COTAS DE FUNDOS DE INVESTIMENTO
12/11/2021	12/11/2021	12/11/2021	APLICAÇÃO	R\$	112.320,87	168	168	BB PREVIDENCIÁRIO RENDA FIXA FLUXO FUNDO DE INVESTIMENTO EM COTAS DE FUNDOS DE INVESTIMENTO
16/11/2021	16/11/2021	16/11/2021	RESGATE	R\$	45.000,00	169	169	BB RECEBÍVEIS IMOBILIÁRIOS FUNDO DE INVESTIMENTO IMOBILIÁRIO. FII
16/11/2021	16/11/2021	16/11/2021	RESGATE	R\$	694.021,22	169	169	BB PREVIDENCIÁRIO RENDA FIXA TÍTULOS PÚBLICOS IPCA FUNDO DE INVESTIMENTO
16/11/2021	16/11/2021	16/11/2021	APLICAÇÃO	R\$	739.021,12	169	169	BB PREVIDENCIÁRIO RENDA FIXA FLUXO FUNDO DE INVESTIMENTO EM COTAS DE FUNDOS DE INVESTIMENTO
16/11/2021	16/11/2021	16/11/2021	RESGATE	R\$	1.101.963,75	170	170	TESOURO IPCA COM JUROS SEMESTRAIS (ANTIGA NTN-B 2045)-CÓDIGO: 10359219 (7604)
16/11/2021	16/11/2021	16/11/2021	RESGATE	R\$	2.369.222,06	170	170	TESOURO IPCA COM JUROS SEMESTRAIS (ANTIGA NTN-B 2045)-CÓDIGO: 10359220 (7608)
16/11/2021	16/11/2021	16/11/2021	RESGATE	R\$	1.101.963,75	170	170	TESOURO IPCA COM JUROS SEMESTRAIS (ANTIGA NTN-B 2045)-CÓDIGO: 6650570 (7647)
16/11/2021	16/11/2021	16/11/2021	RESGATE	R\$	1.101.963,75	170	170	TESOURO IPCA COM JUROS SEMESTRAIS (ANTIGA NTN-B 2045)-CÓDIGO: 6650571 (7632)
16/11/2021	16/11/2021	16/11/2021	RESGATE	R\$	1.101.963,75	170	170	TESOURO IPCA COM JUROS SEMESTRAIS (NTN-B 2045- CÓDIGO: 15759226)
16/11/2021	16/11/2021	16/11/2021	RESGATE	R\$	1.101.963,75	170	170	TESOURO IPCA COM JUROS SEMESTRAIS (NTN-B 2045- CÓDIGO: 15759225)
16/11/2021	16/11/2021	16/11/2021	RESGATE	R\$	1.101.963,75	170	170	TESOURO IPCA COM JUROS SEMESTRAIS (NTN-B 2045- CÓDIGO: 15759224)
16/11/2021	16/11/2021	16/11/2021	RESGATE	R\$	2.203.927,50	170	170	TESOURO IPCA COM JUROS SEMESTRAIS (NTN-B 2045- CÓDIGO: 15786866)
16/11/2021	16/11/2021	16/11/2021	RESGATE	R\$	3.305.891,25	170	170	TESOURO IPCA COM JUROS SEMESTRAIS (NTN-B 2045- CÓDIGO: 15786865)
19/11/2021	19/11/2021	19/11/2021	RESGATE	R\$	10.951.317,17	171	171	BB PREVIDENCIÁRIO RENDA FIXA FLUXO FUNDO DE INVESTIMENTO EM COTAS DE FUNDOS DE INVESTIMENTO
19/11/2021	22/11/2021	24/11/2021	RESGATE	R\$	51.047.998,18	172	172	BB PREVIDENCIÁRIO AÇÕES GOVERNANÇA FUNDO DE INVESTIMENTO
19/11/2021	23/11/2021	25/11/2021	RESGATE	R\$	64.623.076,91	173	173	BRADESCO FUNDO DE INVESTIMENTO EM AÇÕES DIVIDENDOS
19/11/2021	22/11/2021	24/11/2021	RESGATE	R\$	3.355.228,65	174	174	MONGERAL AEGON FUNDO DE INVESTIMENTO EM AÇÕES
19/11/2021	22/11/2021	24/11/2021	RESGATE	R\$	26.957.918,81	175	175	SANTANDER FUNDO DE INVESTIMENTO EM COTAS DE FUNDOS DE INVESTIMENTO SELEÇÃO TOP AÇÕES
19/11/2021	22/11/2021	24/11/2021	RESGATE	R\$	45.600.943,59	176	176	SUL AMÉRICA EQUITIES FUNDO DE INVESTIMENTO EM AÇÕES
19/11/2021	22/11/2021	24/11/2021	RESGATE	R\$	10.920.110,21	177	177	WESTERN ASSET VALUATION FUNDO DE INVESTIMENTO EM AÇÕES
22/11/2021	22/11/2021	22/11/2021	RESGATE	R\$	82.530.745,37	178	178	CAIXA BRASIL IRF-M 1+ TÍTULOS PÚBLICOS FI RENDA FIXA LP
22/11/2021	22/11/2021	22/11/2021	RESGATE	R\$	273.327.313,52	178	178	CAIXA BRASIL IDKA IPCA 2A TÍTULOS PÚBLICOS RENDA FIXA LONGO PRAZO

19/11/2021	19/11/2021	19/11/2021	APLICAÇÃO	R\$	10.600.935,48	179	179	FUNDO DE INVESTIMENTO EM COTAS DE FUNDOS DE INVESTIMENTO RENDA FIXA CURTO PRAZO PODER PÚBLICO
23/11/2021	23/11/2021	23/11/2021	RESGATE	R\$	32.074,08	180	180	BB PREVIDENCIÁRIO RENDA FIXA FLUXO FUNDO DE INVESTIMENTO EM COTAS DE FUNDOS DE INVESTIMENTO
22/11/2021	23/11/2021	23/11/2021	APLICAÇÃO	R\$	370.727.566,85	181	181	TESOURO IPCA COM JUROS SEMESTRAIS (NTN-B 2045- TODAS AS COMPRAS DO DIA 22.11.2021)
22/11/2021	22/11/2021	22/11/2021	RESGATE	R\$	8.143,60	182	182	BB PREVIDENCIÁRIO RENDA FIXA FLUXO FUNDO DE INVESTIMENTO EM COTAS DE FUNDOS DE INVESTIMENTO
24/11/2021	25/11/2021	25/11/2021	APLICAÇÃO	R\$	3.500.000,00	183	183	BNP PARIBAS ACTION FIC FI AÇÕES
24/11/2021	25/11/2021	25/11/2021	APLICAÇÃO	R\$	50.000.000,00	184	184	BB AÇÕES QUANTITATIVO
24/11/2021	25/11/2021	25/11/2021	APLICAÇÃO	R\$	35.000.000,00	185	185	SUL AMERICA SELECTION FIC FIA
25/11/2021	29/11/2021	25/11/2021	APLICAÇÃO	R\$	89.623.076,91	186	186	BRDESCO FUNDO DE INVESTIMENTO EM AÇÕES MID SMALL CAPS
25/11/2021	26/11/2021	25/11/2021	APLICAÇÃO	R\$	16.700.000,00	187	187	CONSTÂNCIA FUNDAMENTO FIA
24/11/2021	25/11/2021	25/11/2021	APLICAÇÃO	R\$	12.000.000,00	188	188	FINACAP MAURITSSTAD FIA
24/11/2021	24/11/2021	24/11/2021	APLICAÇÃO	R\$	10.077.670,06	189	189	BB PREVIDENCIÁRIO RENDA FIXA FLUXO FUNDO DE INVESTIMENTO EM COTAS DE FUNDOS DE INVESTIMENTO
25/11/2021	25/11/2021	25/11/2021	APLICAÇÃO	R\$	64.623.076,91	190	190	FUNDO DE INVESTIMENTO EM COTAS DE FUNDOS DE INVESTIMENTO RENDA FIXA CURTO PRAZO PODER PÚBLICO
25/11/2021	25/11/2021	25/11/2021	RESGATE	R\$	14.742.081,19	191	191	BB PREVIDENCIÁRIO RENDA FIXA FLUXO FUNDO DE INVESTIMENTO EM COTAS DE FUNDOS DE INVESTIMENTO
26/11/2021	26/11/2021	26/11/2021	RESGATE	R\$	12.530.571,85	192	192	BB PREVIDENCIÁRIO RENDA FIXA FLUXO FUNDO DE INVESTIMENTO EM COTAS DE FUNDOS DE INVESTIMENTO
26/11/2021	26/11/2021	26/11/2021	RESGATE	R\$	75.588.229,61	193	193	FUNDO DE INVESTIMENTO EM COTAS DE FUNDOS DE INVESTIMENTO RENDA FIXA CURTO PRAZO PODER PÚBLICO
29/11/2021	29/11/2021	29/11/2021	APLICAÇÃO	R\$	1.115.524,74	194	194	BB PREVIDENCIÁRIO RENDA FIXA FLUXO FUNDO DE INVESTIMENTO EM COTAS DE FUNDOS DE INVESTIMENTO
29/11/2021	29/11/2021	29/11/2021	APLICAÇÃO	R\$	50.193,47	195	195	FUNDO DE INVESTIMENTO EM COTAS DE FUNDOS DE INVESTIMENTO RENDA FIXA CURTO PRAZO PODER PÚBLICO
30/11/2021	30/11/2021	30/11/2021	RESGATE	R\$	2.564.476,78	196	196	BB PREVIDENCIÁRIO RENDA FIXA FLUXO FUNDO DE INVESTIMENTO EM COTAS DE FUNDOS DE INVESTIMENTO
01/12/2021	01/12/2021	01/12/2021	APLICAÇÃO	R\$	821,92	197	197	BB PREVIDENCIÁRIO RENDA FIXA FLUXO FUNDO DE INVESTIMENTO EM COTAS DE FUNDOS DE INVESTIMENTO
03/12/2021	03/12/2021	03/12/2021	RESGATE	R\$	3.836,47	198	198	FUNDO DE INVESTIMENTO EM COTAS DE FUNDOS DE INVESTIMENTO RENDA FIXA CURTO PRAZO PODER PÚBLICO
06/12/2021	06/12/2021	06/12/2021	RESGATE	R\$	75.107,92	199	199	TERRAS BRASIL – FUNDO DE INVESTIMENTO EM PARTICIPAÇÕES MULTIESTRATÉGIA
06/12/2021	06/12/2021	06/12/2021	APLICAÇÃO	R\$	75.107,92	199	199	BB PREVIDENCIÁRIO RENDA FIXA FLUXO FUNDO DE INVESTIMENTO EM COTAS DE FUNDOS DE INVESTIMENTO
07/12/2021	07/12/2021	07/12/2021	APLICAÇÃO	R\$	100.482,59	200	200	BB PREVIDENCIÁRIO RENDA FIXA FLUXO FUNDO DE INVESTIMENTO EM COTAS DE FUNDOS DE INVESTIMENTO
07/12/2021	07/12/2021	07/12/2021	RESGATE	R\$	19.304,09	201	201	FUNDO DE INVESTIMENTO EM COTAS DE FUNDOS DE INVESTIMENTO RENDA FIXA CURTO PRAZO PODER PÚBLICO
09/12/2021	09/12/2021	09/12/2021	APLICAÇÃO	R\$	3.389.208,42	202	202	BB PREVIDENCIÁRIO RENDA FIXA FLUXO FUNDO DE INVESTIMENTO EM COTAS DE FUNDOS DE INVESTIMENTO
10/12/2021	10/12/2021	10/12/2021	APLICAÇÃO	R\$	114.406,74	203	203	BB PREVIDENCIÁRIO RENDA FIXA FLUXO FUNDO DE INVESTIMENTO EM COTAS DE FUNDOS DE INVESTIMENTO
14/12/2021	14/12/2021	14/12/2021	RESGATE	R\$	75.000,00	204	204	BB RECEBÍVEIS IMOBILIÁRIOS FUNDO DE INVESTIMENTO IMOBILIÁRIO. FII
14/12/2021	14/12/2021	14/12/2021	APLICAÇÃO	R\$	14.862.935,75	204	204	BB PREVIDENCIÁRIO RENDA FIXA FLUXO FUNDO DE INVESTIMENTO EM COTAS DE FUNDOS DE INVESTIMENTO
15/12/2021	15/12/2021	15/12/2021	APLICAÇÃO	R\$	977,10	205	205	BB PREVIDENCIÁRIO RENDA FIXA FLUXO FUNDO DE INVESTIMENTO EM COTAS DE FUNDOS DE INVESTIMENTO
20/12/2021	20/12/2021	20/12/2021	RESGATE	R\$	10.736.202,36	206	206	BB PREVIDENCIÁRIO RENDA FIXA FLUXO FUNDO DE INVESTIMENTO EM COTAS DE FUNDOS DE INVESTIMENTO
20/12/2021	20/12/2021	20/12/2021	APLICAÇÃO	R\$	10.841.068,54	207	207	FUNDO DE INVESTIMENTO EM COTAS DE FUNDOS DE INVESTIMENTO RENDA FIXA CURTO PRAZO PODER PÚBLICO
22/12/2021	22/12/2021	22/12/2021	RESGATE	R\$	10.974.544,42	208	208	FUNDO DE INVESTIMENTO EM COTAS DE FUNDOS DE INVESTIMENTO RENDA FIXA CURTO PRAZO PODER PÚBLICO
27/12/2021	27/12/2021	27/12/2021	APLICAÇÃO	R\$	1.187,61	209	209	FUNDO DE INVESTIMENTO EM COTAS DE FUNDOS DE INVESTIMENTO RENDA FIXA CURTO PRAZO PODER PÚBLICO
28/12/2021	28/12/2021	28/12/2021	RESGATE	R\$	523,69	210	210	FUNDO DE INVESTIMENTO EM COTAS DE FUNDOS DE INVESTIMENTO RENDA FIXA CURTO PRAZO PODER PÚBLICO
29/12/2021	29/12/2021	29/12/2021	RESGATE	R\$	1.427.174,51	211	211	BB PREVIDENCIÁRIO RENDA FIXA FLUXO FUNDO DE INVESTIMENTO EM COTAS DE FUNDOS DE INVESTIMENTO
30/12/2021	30/12/2021	30/12/2021	APLICAÇÃO	R\$	41,10	212	212	BB PREVIDENCIÁRIO RENDA FIXA FLUXO FUNDO DE INVESTIMENTO EM COTAS DE FUNDOS DE INVESTIMENTO

6. JURÍDICO

No ano de 2021, a Unidade Jurídica da Autarquia emitiu 29 (vinte e nove) pareceres jurídicos, opinativos nos tópicos abaixo:

- análise acerca de licitação, dispensas e inexigibilidades de licitação;
- análise jurídica para autorização de procedimentos de alto custo para beneficiários do Saúde Recife;

- anotação em ficha funcional de dependente de servidor aposentado

A prestação do serviço de assistência à saúde é realizada por empresas privadas. Desta forma, tendo em vista o Edital de Credenciamento nº 001/2018, foram elaborados 14 (quatorze) Termos de Credenciamento.

Para atender as necessidades desta Autarquia, foram procedidas 04 (quatro) contratações com os seguintes objetivos:

- a. para prestação dos serviços relativos à solução de Projetos Comuns de Processamento e Cessão de direito de Uso, Licença de Uso com Manutenção e Suporte de Sistemas Aplicativos, Disponibilização de Infraestrutura e Consultoria, Hospedagem dos Sistemas em CPD 24x7 com gerador, câmaras de Segurança e Atendimento Telefônico 24x7 - Disponibilização de infraestrutura de Internet e Serviços agregados, Consultoria em Tecnologia de Sistemas e Suporte para aquisição de Produtos e Serviços de Informática, Consultoria em Tecnologia de Projetos de Redes Elétricas e de Dados para computadores;
- b. aquisição eventual de água mineral, natural, sem gás, em garrafas plásticas retornáveis de 19,5 a 20 litros;
- c. serviço de assessoria contábil referente ao exercício social do ano de 2021;
- d. serviços técnicos especializados de levantamento, análise e identificação de dados em processos físicos de concessão de aposentadoria e pensão do Regime de Próprio de Previdência Social do Município do Recife - RPPS, com regularização de certidões de tempo de contribuições e demais documentos análogos, apuração de valores a serem compensados, monitoramento mensal de ativos e montagem de banco de dados com disponibilização remota, através de uso de software específico para processamento das informações, visando a verificação, qualificação, início, prosseguimento e conclusão do processo de compensação financeira previdenciária junto ao Regime Geral de Previdência Social - RGPS e RPPS de 100% (cem por cento) dos benefícios concedidos pelo RPPS.

Em 2021 foi firmado o Convênio nº 001/2021 com a Universidade Federal de Pernambuco para execução do Projeto Análises estatísticas e informatização de processos do Fundo Previdenciário Reciprev com o objetivo de desenvolver um sistema computacional que possibilite o cadastro de opções de investimento, classificação de risco destas alternativas e visualização gráfica de informações estatísticas extraídas das bases de dados analisadas; e implementar um sistema de gestão baseado em medidas de risco e em técnicas de inteligência artificial, o qual será fonte informativa aos gestores de recursos do Fundo Previdenciário.

7. CONTROLE INTERNO

7.1 Auditorias e Conformidade

No semestre de **2021.2**, a Unidade de Controle Interno - UCI - realizou auditoria nos pontos de controle de **16** processos mapeados e os resultados estão disponibilizados nos relatórios mensais do controle interno:

PROCESSO	RESPONSÁVEL
Acompanhamento da Carteira de Investimentos	Investimentos
Avaliação Atuarial	Previdência
Compensação Previdenciária	Previdência
Concessão de Aposentadoria	Previdência
Concessão de Pensão Previdenciária	Previdência
Conformidade das Ferramentas de Governança	Controle Interno
Contabilização da Receita	Administrativo e Financeiro
Elaboração da Carteira de Investimentos	Investimentos
Aprovação da Política de Investimentos	Investimentos
Elaboração do Demonstrativo das Aplicações e Investimentos dos Recursos – DAIR	Investimentos
Elaboração do Demonstrativo de Informações Previdenciárias – DIPR	Previdência
Gestão da Taxa de Administração	Administrativo e Financeiro
Implementação de Aposentadoria	Previdência
Implementação de Pensão Previdenciária	Previdência
Renovação do Certificado de Regularidade Previdenciária - CRP	Previdência
SAGRES de Pessoal	Previdência

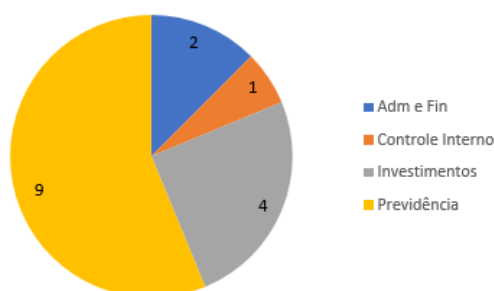

- **Processos Unidade de Controle Interno**

1. Conformidade das Ferramentas de Governança

A UCI monitorou a conformidade das ferramentas de governança e programas de gestão da Autarquia por meio dos relatórios mensais de controle interno com a emissão de recomendações, quando necessário.

- Avaliação relativa aos itens exigidos no Pró-Gestão - Nível III para a auditora de manutenção da certificação, que foi realizada em 16 e 17 de agosto de 2021, confirmando as ações e boas práticas da gestão.

2. Pronunciamentos do Controle Interno

No semestre de **2021.2**, a UCI emitiu os seguintes pronunciamentos:

Tipo	Número	Assunto
Orientação Técnica	02/2021	Procedimentos para celebração do Termo de Adesão ao Sistema de Compensação Previdenciária (COMPREV)
Orientação Técnica	03/2021	Manutenção da regularidade jurídica, fiscal, administrativa, entre outros assuntos correlatos
Recomendação Técnica	01/2021	Composição do Comitê de Investimentos
Recomendação Técnica	02/2021	Composição do Conselho Fiscal e da participação dos seus membros nas reuniões
Recomendação Técnica	03/2021	Composição do Conselho Municipal de Previdência (CMP) e da participação dos seus membros nas reuniões
Recomendação Técnica	04/2021	Composição do Conselho Deliberativo de Saúde (CDS) e da participação dos seus membros nas reuniões

3. Emissão do Relatório de Controle Interno e Acompanhamento das Recomendações

O Pró-Gestão RPPS determina que a função de controle interno contará com no mínimo um controlador, responsável pelo monitoramento e avaliação da adequação dos processos às normas e procedimentos estabelecidos pela gestão.

A UCI emitiu relatórios mensais de controle interno com o monitoramento dos pontos de controle dos processos da Ampass e seus respectivos fundos, Recifin e Reciprev, bem como o monitoramento da conformidade das ferramentas de governança e programas de gestão, emitindo, ao final, recomendações, se necessário.

Conforme tal monitoramento explanado no relatório mensal de controle interno, as recomendações são emitidas quando alguma não conformidade é identificada.

Portanto, no 2º semestre de 2021, a UCI emitiu **7 (sete)** recomendações, das quais **4 (quatro)** foram atendidas.

4. Automatização de Processos Mapeados

A Ampass possui cerca de **170** processos catalogados e, através de contrato com a empresa Suporte Gerencial, a UCI coordena o mapeamento, a manualização e a automação dos processos. A tabela a seguir apresenta o que foi desenvolvido no segundo semestre de 2021:

Processos/Etapas Executadas	AS-IS	TO-BE	TO-RUN	Manual	Treinamento
Concessão de Aposentadoria					
Concessão de Licença Prêmio					
Contratação Pública (Adesão à Ata)					
Dispensa ou Inexigibilidade de Licitação					
Elaboração de Contrato					
Elaboração de Convênio					
Elaboração do Demonstrativo de Informações Previdenciárias – DIPR					
Elaboração Parecer de Reajuste - Repactuação					
Elaboração Procedimentos Pré-Licitatórios					
Emissão das Diárias e Passagens Aéreas					
Envio dos Demonstrativos de Contribuições Previdenciárias - RGPS					

Governança Corporativa 2021.2

Envio dos Demonstrativos de Contribuições Previdenciárias - RPPS					
Isenção e Restituição de Imposto de Renda					
Pagamento Consignação de Folha					
Pagamento de Abono Educador					
Pagamento de Abono Pecuniário					
Pagamento de Licença Prêmio					
Pagamento de Restituição de Imposto de Renda					
Pensão Alimentícia					
Prestação de Contas de Viagem					
Processamento de Despesa					
Publicação de Extrato de Contratos					

8. OUVIDORIA

Tem como objetivo geral dar voz ao segurado e/ou beneficiário da Ampass, promovendo diferentes formas de participação e obedecendo aos princípios constitucionais da legalidade, impessoalidade, moralidade, publicidade e eficiência.

8.1 Atendimento

A entrada das manifestações é realizada pela Ouvidoria-Geral do Município do Recife e pode ser feita das seguintes formas:

- **Teleatendimento:** 0800 281 0040 de segunda a sexta das 07h às 17h
- **Formulário Digital (site):** <https://reciprev.recife.pe.gov.br/ouvidoria-ampass> ou <https://ouvidoria.recife.pe.gov.br/registre-sua-manifestacao>
- **Virtual (e-mail):** ouvidoria@recife.pe.gov.br
- **Atendimento Presencial:** Sede da Prefeitura do Recife - Av. Cais do Apolo, 925, Térreo, Bairro do Recife, Recife (segunda a sexta das 08h às 17h)
- **Correspondência:** Av. Cais do Apolo, 925, Térreo, Bairro do Recife, Recife / PE - CEP: 50030-903

A identificação não é obrigatória, mas, em caso de identificação, a Ouvidoria preserva o sigilo.

8.2 Tipos de Manifestações

Denúncia: Ato que indica a prática de irregularidade ou de ilícito cuja solução dependa da atuação dos órgãos apuratórios competentes.

Informação: Encaminhar pedidos de acesso a informações públicas produzidas ou custodiadas pelo poder público, ressalvadas as hipóteses de sigilo legalmente estabelecidas.

Reclamação: Demonstrar sua insatisfação relativa à prestação de serviço público e à conduta de agentes públicos na prestação e na fiscalização desse serviço.

Solicitação: Pedir a adoção de providências por parte dos órgãos e das entidades da administração pública municipal.

Elogio: Demonstrar reconhecimento ou satisfação sobre o serviço público oferecido ou atendimento recebido.

Sugestão: Registrar ideia ou proposta de melhoria de atendimento de serviços públicos prestados por órgãos e entidades da administração pública municipal.

8.3 Relatório Estatísticos de Atendimento de Julho a Dezembro

- Demandas por natureza

Descrição	Quantidade	%
Denúncia	1	0,78%
Informações	34	26,36%
Reclamação	65	50,39%
Solicitação	29	22,48%
Total	129	100%

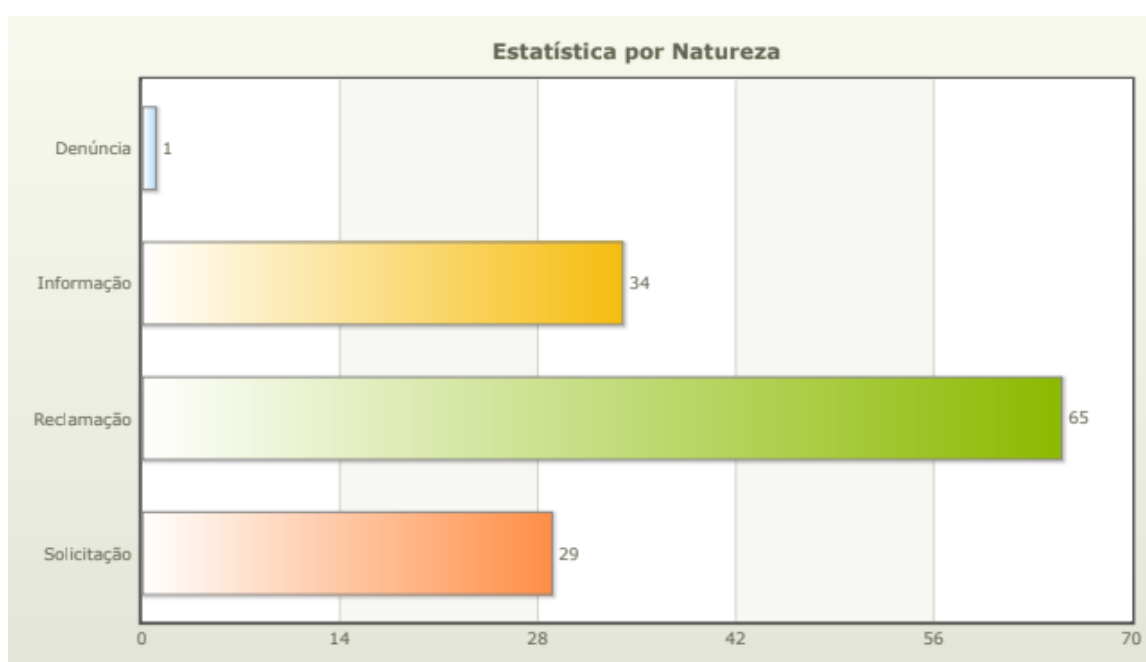

- Demandas por assunto

Descrição	Quantidade	Percentual
Saúde Recife	52	40,31%
Processo	21	16,28%
Concurso	21	16,28%
Pagamento	8	6,20%
Servidor	7	5,43%
Aposentadoria	4	3,10%
Contato do setor	4	3,10%
Informes de Rendimentos	3	2,33%
Auxílio Funeral	3	2,33%
Restos Deixados	2	1,55%
Abono Permanência	2	1,55%
Irregularidade Administrativa	1	0,78%
Prova de Vida	1	0,78%
Total	129	100%

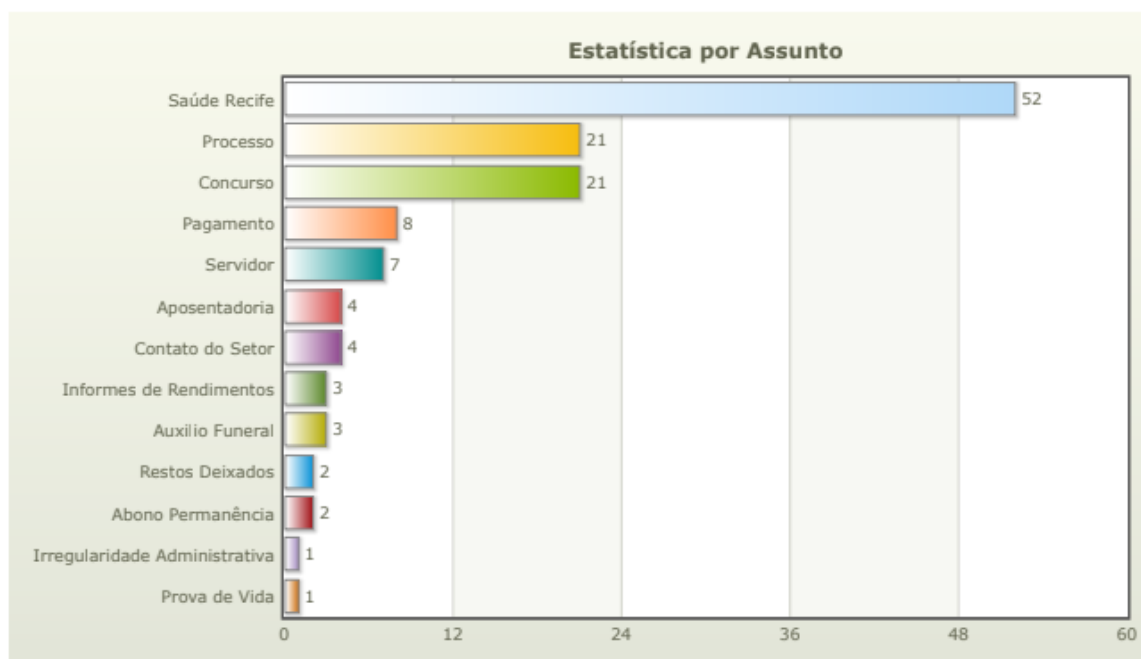

9. DADOS DE ACESSO AO SITE DA AMPASS

- Visão Geral

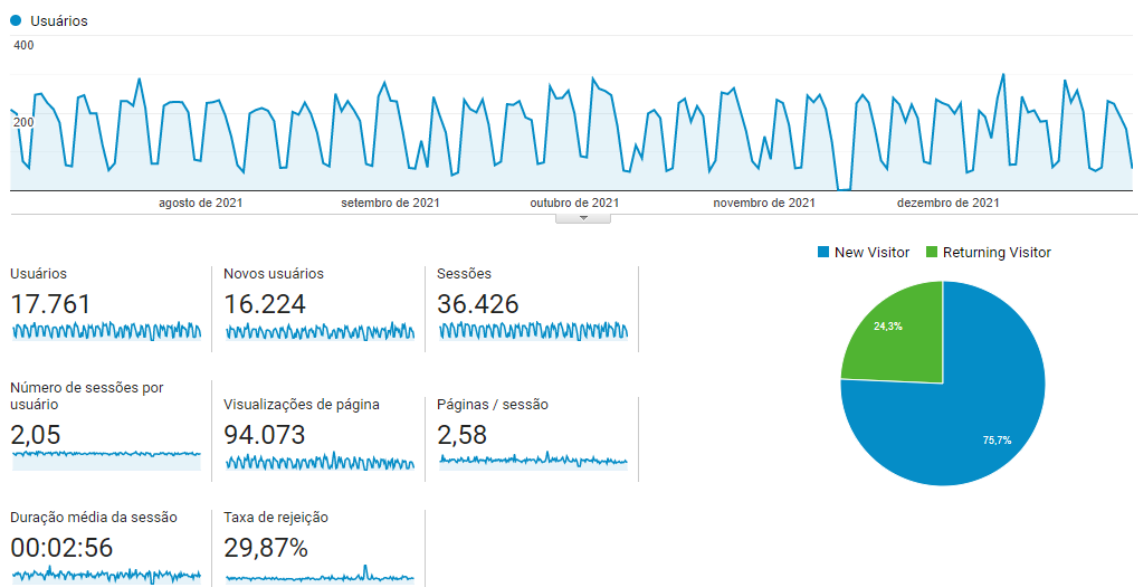

- Informações demográficas

País	Usuários	Porcentagem do Usuários
1. Brazil	17.363	97,63%
2. United States	270	1,52%
3. Portugal	31	0,17%
4. (not set)	31	0,17%
5. Mozambique	15	0,08%
6. Angola	14	0,08%
7. Argentina	11	0,06%
8. Italy	9	0,05%
9. Canada	7	0,04%
10. United Kingdom	7	0,04%

[visualizar relatório completo](#)



- Conteúdos mais acessados

Título da página	Visualizações de página	Porcentagem do Visualizações de página
1. Início Reciprev	20.826	22,14%
2. Manual da Rede Credenciada Reciprev	14.471	15,38%
3. PREVIDÊNCIA Reciprev	7.417	7,88%
4. SAÚDE RECIFE Reciprev	5.165	5,49%
5. Portaria, Formulários e Declarações - SAÚDE RECIFE Reciprev	2.506	2,66%
6. Concessão de Pensão Reciprev	1.869	1,99%
7. Prova de Vida Reciprev	1.857	1,97%
8. Aposentadoria Reciprev	1.760	1,87%
9. GOVERNANÇA Reciprev	1.587	1,69%
10. Portal do Beneficiário Reciprev	1.544	1,64%

10. TECNOLOGIA DA INFORMAÇÃO

10.1 Unidade de Sistemas e Informações - USI

A USI é ligada à Diretoria da Vice-Presidência e, no segundo semestre de 2021, desempenhou as seguintes funções:

1. Manutenção preventiva e corretiva dos computadores da Autarquia;
2. Controle do acesso dos servidores aos sistemas;
3. Criação e exclusão de e-mail corporativo;
4. Criação e renovação de VPN de acesso aos sistemas para o trabalho remoto;
5. Manutenção preventiva e corretiva das redes de comunicação de dados da Autarquia;
6. Negociação, definição, apoio e testes da rotina de extrato previdenciário;
7. Negociação, definição, apoio e testes da rotina de prova de vida;
8. Geração de relatórios do sistema Saúde Recife;
9. Apoio na implantação do eSocial;
10. Geração de relatórios de inconsistências dos dados dos servidores para o eSocial;
11. Geração de relatório com informações para a previdência municipal;
12. Manutenção do Sisobi e cruzamento mensal de informações de óbitos dos aposentados e pensionistas;
13. Suporte aos usuários dos serviços de TI, tanto presencial como em Home Office;
14. Negociação e apoio na elaboração do Plano Diretor de Tecnologia da Informação e Comunicação da Autarquia – PDTIC;
15. Configuração e Manutenção do sistema de CFTV da Autarquia;
16. Apoio aos funcionários nas solicitações de transferências de ramais da central telefônica física para celulares, quando na necessidade do atendimento ao público em Home Office;
17. Apoio aos funcionários quanto ao uso e criação de usuários gerenciadores para os sistemas do TCE-PE;
18. Manutenções de backups departamentais (pastas de usuários).

11. GESTÃO DE PESSOAS

A Gestão de Pessoas da Ampass é voltada para desenvolver, treinar, capacitar, motivar e aperfeiçoar seus colaboradores, tendo como objetivo principal alinhar seus pilares à missão, visão e valores da Autarquia.

QUANTITATIVO DE FUNCIONÁRIOS NA AMPASS - Segundo Semestre de 2021								
SETOR	EFETIVOS	CCSV	CCCV	ESTAGIÁRIOS		CONSELHEIROS	TERCEIRIZADOS	TOTAL
				Nível Médio	Nível Superior			
GER. ADM E FINANCEIRA	8	4		1	4		25	42
TEC. DA INFORMAÇÃO	2		2	1	2			7
GER. SAÚDE	11	4	1	1	2			19
GER. INVESTIMENTOS	1	2						3
GER. PREVIDÊNCIA	15	3	3		3		4	28
CPL	2				1			3
GER. JURÍDICA	1	1						2
CONTROLE INTERNO	1		1					2
CONSELHOS						23		23
DIRETORIA	1	3			1		1	6
TOTAL	42	17	7	3	13	23	30	135

- Comparativo dos semestres

Tipo	2021.1	2021.2
Servidores cedidos	46	42
Servidores em comissão	25	24
Funcionários Terceirizados	28	30
Total	99	96

11.1 Estagiários

De acordo com a grande demanda de atribuições, a maioria dos setores da Ampass possui estagiários. O principal objetivo é inserir esses estudantes no mercado de trabalho, proporcionando uma oportunidade para desenvolver seus talentos, habilidades e aperfeiçoar na prática o que aprendem na teoria, além do apoio fundamental aos serviços desenvolvidos na Autarquia Municipal.



Tipo	2021.1	2021.2
Nível Superior	12	13
Nível Médio	04	03
Total	16	16

11.2 Estrutura Organizacional

O Decreto nº 34.317, de 19.01.21, alterou o quadro funcional da Autarquia, alocando e suprimindo cargos comissionados e funções gratificadas, e na revisão do Planejamento Estratégico o organograma da Autarquia foi reorganizado, ficando da seguinte forma:

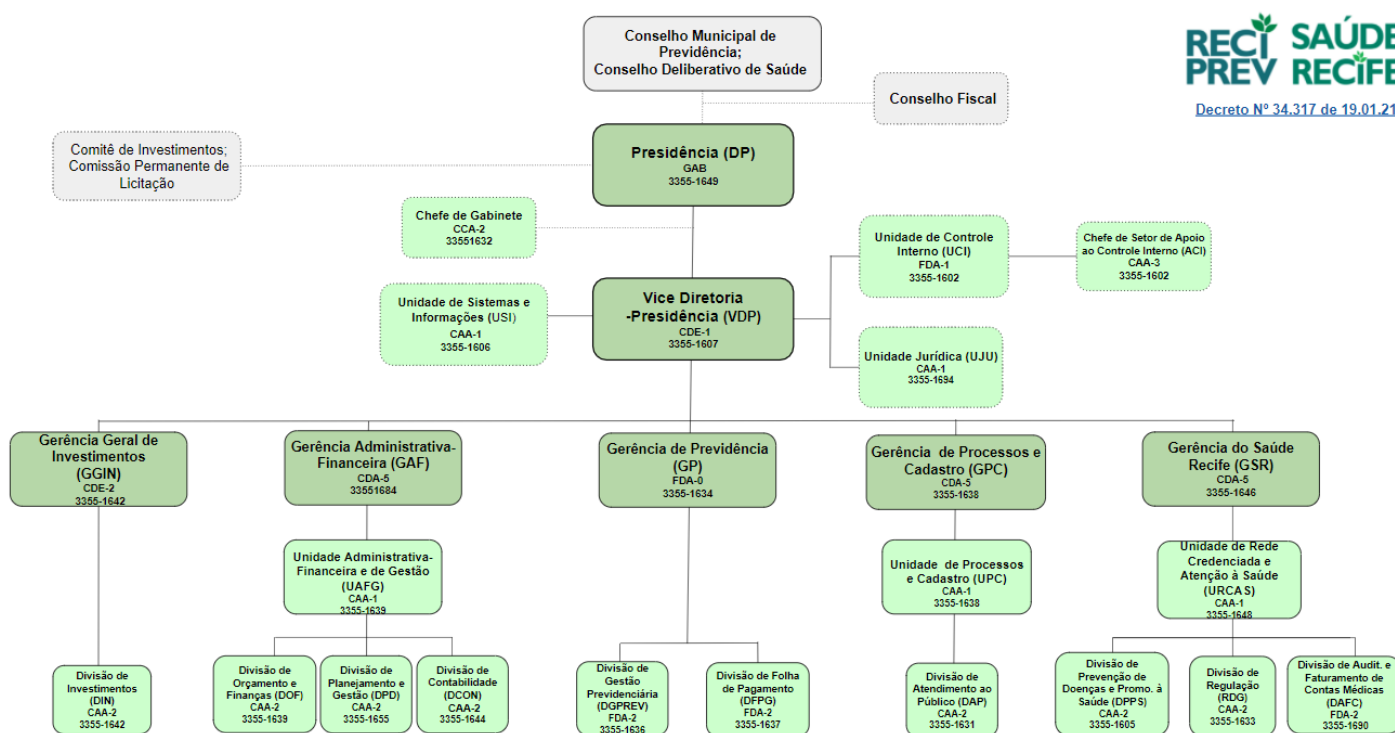

11.3 Ações de Capacitação

- Cronograma disponível em: <https://reciprev.recife.pe.gov.br/treinamentos>

CURSOS	CONTEUDISTA	PÚBLICO ALVO	PERÍODO	INSCRIÇÃO
LIDERANÇA	Escola de Governo da Prefeitura da Cidade do Recife	Diretoria Executiva / Corpo Gerencial	06 a 29 de Julho de 2021	http://escoladegoverno.recife.pe.gov.br/lideranca-ead-julho2021-aberto
FERRAMENTAS GOOGLE, PACOTE G-SUITE + JAMBOARD	Escola de Governo da Prefeitura da Cidade do Recife	Geral	06 a 29 de Julho de 2021	http://escoladegoverno.recife.pe.gov.br/ferramentas-google-pacote-g-suite-jamboard-ead-julho2021-aberto
AUTOCUIDADO E OS BENEFÍCIOS PARA A SAÚDE INTEGRAL	Escola de Governo da Prefeitura da Cidade do Recife	Geral	06 a 29 de Julho de 2021	http://escoladegoverno.recife.pe.gov.br/autocuidado-e-os-beneficios-para-saude-integral-ead-julho2021-aberto
CONTROLES NA ADMINISTRAÇÃO PÚBLICA	ENAP - EVG	Gerência de Previdência/Gerência Administrativa e Financeira	Julho/2021	https://www.escolavirtual.gov.br/curso/278
GESTÃO DE CONTRATOS NO PORTAL DE COMPRAS	GGLIC	Gerência Administrativa e Financeira	21 de julho de 2021	Fechado (Servidores indicados pelo gestor)
AUDITORIA EM FOLHA DE PAGAMENTO	Escola de Contas Públicas - TCE-PE	Unidade de Controle Interno / Gerência de Previdência	Julho/2021	https://escola.tce.pe.gov.br/pag/auditoria.html
ANÁLISE DE INVESTIMENTOS	NUI Cursos e Treinamentos	Comitê de Investimentos / Gerência Geral de Investimentos	Setembro/2021	https://www.nuicursos.com.br/cursos
	*Desconto de 98% concedido aos Servidores e Conselheiros AMPASS			
POLÍTICA DE INVESTIMENTOS	NUI Cursos e Treinamentos	Comitê de Investimentos / Gerência Geral de Investimentos	Setembro/2021	https://www.nuicursos.com.br/cursos
	*Desconto de 98% concedido aos Servidores e Conselheiros AMPASS			
NOÇÕES BÁSICAS EM PREVIDÊNCIA COMPLEMENTAR	ENAP/EVG	Geral	Setembro/2021	https://www.escolavirtual.gov.br/curso/183
PRÓ-GESTÃO - RPPS	NUI Cursos e Treinamentos	Geral	Agosto/2021	https://www.nuicursos.com.br/cursos
	*Desconto de 98% concedido aos Servidores e Conselheiros AMPASS			
PLANEJAMENTO ESTRATÉGICO PARA ORGANIZAÇÕES PÚBLICAS	ENAP/EVG	Geral	Agosto/2021	https://www.escolavirtual.gov.br/curso/107

Governança Corporativa 2021.2

RESOLUÇÃO 3.9222/2010 E PORTARIA 519/2011	NUI Cursos e Treinamentos	Comitê de Investimentos / Gerência Geral de Investimentos	Agosto/2021	https://educacao-executiva.fgv.br/cursos/online/curta-media-duracao-online/fundamentos-da-gestao-de-ti-1
*Desconto de 98% concedido aos Servidores e Conselheiros AMPASS				
FUNDAMENTOS DA GESTÃO DE TI	FGV	Unidade de Sistemas e Informações	Agosto/2021	https://educacao-executiva.fgv.br/cursos/online/curta-media-duracao-online/fundamentos-da-gestao-de-ti-1
ÉTICA E SERVIÇO PÚBLICO	ENAP/EVG	Geral	Setembro/2021	https://www.escolavirtual.gov.br/curso/4
AValiação DA QUALIDADE DE SERVIÇOS COMO BASE PARA GESTÃO E MELHORIA DE SERVIÇOS PÚBLICOS	ENAP/EVG	Diretoria Executiva / Corpo Gerencial	Setembro/2021	https://www.escolavirtual.gov.br/curso/368
MATEMÁTICA FINANCEIRA BÁSICA	NUI Cursos e Treinamentos	Geral	Setembro/2021	https://www.nuicursos.com.br/cursos
*Desconto de 98% concedido aos Servidores e Conselheiros AMPASS				
LEI DE RESPONSABILIDADE FISCAL (LRF) E NOVO REGIME FISCAL (NRF)	ENAP/EVG	Gerência de Previdência/Gerência Administrativa e Financeira	Outubro/2021	https://www.escolavirtual.gov.br/cursos/341
DESENVOLVENDO TIMES DE ALTA PERFORMANCE	ENAP/EVG	Diretoria Executiva / Corpo Gerencial	Outubro/2021	https://www.escolavirtual.gov.br/curso/356
RESPONSABILIDADE SOCIAL DAS ORGANIZAÇÕES: CONCEITOS BÁSICOS	FGV	Geral	Outubro/2021	https://educacao-executiva.fgv.br/cursos/online/curta-media-duracao-online/responsabilidade-social-das-organizacoes-conceitos-basicos
MOTIVAÇÃO NAS ORGANIZAÇÕES	FGV	Geral	Outubro/2021	https://educacao-executiva.fgv.br/cursos/online/curta-media-duracao-online/motivacao-nas-organizacoes
GESTÃO DE PESSOAS: LIDERANÇA EM TEMPOS DE INCERTEZA	FGV	Gerência Administrativa e Financeira	Novembro/2021	https://educacao-executiva.fgv.br/cursos/online/curta-media-duracao-online/gestao-de-pessoas-lideranca-em-tempos-de-incerteza
CONTROLES INSTITUCIONAL E SOCIAL DOS GASTOS PÚBLICOS	ENAP/EVG	Gerência de Previdência/Gerência Administrativa e Financeira	Novembro/2021	escolavirtual.gov.br/curso/12
CRENCIAMENTO	NUI Cursos e Treinamentos	Comitê de Investimentos / Gerência Geral de Investimentos	Dezembro/2021	https://www.nuicursos.com.br/cursos
*Desconto de 98% concedido aos Servidores e Conselheiros AMPASS				
GERENCIAMENTO DE CARTEIRA	NUI Cursos e Treinamentos	Comitê de Investimentos / Gerência Geral de Investimentos	Dezembro/2021	https://www.nuicursos.com.br/cursos
*Desconto de 98% concedido aos Servidores e Conselheiros AMPASS				

- Certificação dos servidores

Capacitação AMPASS 2021.2		
Curso	Instituição	Servidor
Fundamentos da nova Previdência dos Servidores Públicos	Escola de Contas Públicas	1
Departamento De Pessoal	Bytec	1
Gestão do Sistema Consist HR	Escola de Governo da PCR	1
Gestão de Riscos e Controle Interno	CGU	1
Introdução a Lei Geral de Proteção de Dados	CEFOSPE	2
Formação de Pregoeiro	ENAP	1
I Congresso de Controle Interno e Auditoria	CONACI	2
Liderança, Capacidade de Aprender e Resiliência	PUCRS	1
XVII Encontro Nacional de Controle interno	CONACI	2
Gestão de Pessoas e Liderança de Equipe	Faculdade Batista / IPEMING	1
Gestão de Recursos Humanos	Universidade Estácio	1
Total		14

11.4 Infraestrutura

Além dos protocolos já adotados para prevenção da Covid-19, foram realizados serviços de pinturas, manutenção de forro de gesso do teto, manutenção nas portas, substituições de cubas, torneiras e mictório de banheiros.

Foram adquiridos 15 notebooks e 6 ares-condicionados para melhor funcionamento das atividades da Autarquia.

12. GESTÃO ORÇAMENTÁRIA, FINANCEIRA E CONTÁBIL

A gestão orçamentária, financeira e contábil adota um conjunto de medidas para melhor gerir os recursos da Ampass. Uma adequada gestão orçamentária, financeira e contábil permite que se analise a real situação fiscal da entidade, propiciando maior assertividade nos registros, viabilizando uma melhor tomada de decisão e dando amplitude à transparência necessária para a administração pública.

12.1 Atividades Relevantes em execução

AÇÕES EM EXECUÇÃO	EXECUÇÃO
Resposta (levantamento) à auditoria tributária da PCR sobre hipotéticos débitos de ISS's em aberto	50%
Eliminação de divergências entre baixas de pagamentos no sistema Pitang e o Sofin	20%

12.2 Gastos da Ampass no 2º semestre de 2021:

Demandas	Fonte	Orçamento	Pago de 01/07/21 a 31/12/21
SAÚDE RECIFE	100	42.129.069	21.021.801
	250	22.224.889	11.717.696
Subtotal		64.353.958	32.739.497
PESSOAL E ENCARGOS	250	750.000	350.988
	249	3.140.000	1.634.769
Subtotal		3.890.000	1.985.757
DESPESAS ADMINISTRATIVAS (incluindo despesas c/ DEA's)	250	3.381.317	2.256.921
	249	5.849.185	2.528.164
Subtotal		9.230.502	4.785.085
INVESTIMENTOS	249	133.000	117.011
Subtotal		133.000	117.011
TOTAL GERAL		77.607.461	39.627.350
Obs.: Valor referente a Restos a Pagar (liquidados e não pagos)			
Administrativos:	179.537		
Saúde Recife:	160.896		
Total Geral:	340.433		

12.3 Gastos administrativos pagos no 2º semestre de 2021

Serviços	Locação de equipamentos de informática	12.599	Locação de Mão de Obra	Motoristas	78.082
	Manutenção predial	94.176		Apoio técnico administrativos (nível I e II)	276.254
	Locação de veículos	23.419		Limpeza e copa	110.886
	Assessoria contábil	4.250		Vigilantes	220.432
	Contrato Emprel	879.179	Outras Despesas	Material de consumo	5.956
	Gestão do Saúde Recife	1.472.092		Diárias	1.235
	Manutenção de ar-condicionados	10.600		Passagens aéreas	7.620
	Vigilância eletrônica predial	2.983		Restituições	879
	Seguro predial	-		INSS patronal - Médicos Pessoas Físicas	96.570
	Tarifa bancária	17.445		Vales Transportes (cartão Vem)	2.516
	Estudo / serviços atuariais	60.000		DEA	472.684
	Estagiários	68.321		TOTAL GERAL	4.785.085
	Celpe	90.279			
	Compesa	16.004			
	Cursos / palestras	4.780			
	Consumo de combustível	14.468			
	Guarda de documentação	45.167			
	Correios	22.690			
	Digitalização de documentos/Mapeamento de processos	563.226			
	Análise estatística de investimentos (UFPE)	100.000			
Software de informações do mercado financeiro	10.293				

12.4 Gastos Reciprev no 2º semestre de 2021:

Demandas	Fonte	Orçamento	Pago de 01/07/21 a 31/12/21
APOSENTADORIAS E PENSÕES	249	193.098.000	92.168.709
Subtotal		193.098.000	92.168.709
TAXA ADMINISTRATIVA	249	5.400.000	2.092.309
Subtotal		5.400.000	2.092.309
TOTAL GERAL		198.498.000	94.261.018

12.5 Gastos Recifin no 2º semestre de 2021

Demandas	Fonte	Orçamento	Pago de 01/07/21 a 31/12/21
APOSENTADORIAS E PENSÕES	249	224.041.587	101.420.858
	100	203.893.000	116.048.424
Subtotal		427.934.587	217.469.282
TAXA ADMINISTRATIVA	249	5.000.000	1.895.395
Subtotal		5.000.000	1.895.395
TOTAL GERAL		432.934.587	219.364.678

OBS.: Há um valor de R\$ 1.020,20 referente a restos a pagar, da conta de restos deixados, não registrado nesta tabela.

12.6 Empenhamentos elaborados, liquidados e pagos de julho até dezembro de 2021

ÓRGÃOS	APOSENTADORIAS, PENSÃO E FOLHA	ADMINISTRATIVOS	SAÚDE RECIFE	TOTAL
RECIFIN	374	6	-	380
RECIPEV	290	6	-	296
AMPASS	109	208	565	882
TOTAL	773	220	565	1.558
MÉDIA MENSAL	129	37	94	260

12.7 Demonstrativos Contábeis

12.7.1 Ampass

INGRESSOS E DISPÊNDIOS AMPASS-2021.2			
MESES	RECEITAS	DESPESAS	APORTES
JULHO	R\$ 2.926.585,68	R\$ 6.758.784,35	R\$ 3.500.530,23
AGOSTO	R\$ 2.838.261,35	R\$ 6.367.105,19	R\$ 3.500.156,14
SETEMBRO	R\$ 3.422.656,48	R\$ 6.048.921,02	R\$ 3.500.208,50
OUTUBRO	R\$ 2.409.051,61	R\$ 5.948.959,51	R\$ 3.496.458,42
NOVEMBRO	R\$ 3.580.532,81	R\$ 5.321.469,55	R\$ 3.500.335,50
DEZEMBRO	R\$ 2.461.470,80	R\$ 9.522.543,44	R\$ 3.626.470,95
TOTAL	R\$ 17.638.558,73	R\$ 39.967.783,06	R\$ 21.124.159,74

Fonte: SOFIN

- ✓ Balancete das Receitas - Fontes: 0249 e 0250.
- ✓ Balancetes das Despesas - Fontes: 0100, 0249, 0250, 0649 e 0650.
- ✓ Razão Extraorçamentário - Fonte: 0100, Conta Contábil 451120200 (Repasse Recebido) no valor de R\$ 21.124.159,74.
- ✓ No segundo semestre de 2021, os dispêndios excederam os ingressos em R\$ 1.205.064,59.



12.7.2 Reciprev

INGRESSOS E DISPÊNDIOS-RECIPREV-2021.2		
MESES	RECEITAS	DESPESAS
JULHO	R\$ 22.472.178,70	R\$ 10.982.166,81
AGOSTO	R\$ 21.218.607,10	R\$ 15.115.901,63
SETEMBRO	R\$ 21.548.711,62	R\$ 11.040.731,80
OUTUBRO	R\$ 21.753.011,54	R\$ 14.549.424,51
NOVEMBRO	R\$ 20.202.611,26	R\$ 28.558.355,77
DEZEMBRO	R\$ 20.621.573,81	R\$ 14.014.438,62
TOTAL	R\$ 127.816.694,03	R\$ 94.261.019,14

Fonte: SOFIN

- ✓ Balancetes da Receita - Fonte: 249.
- ✓ Balancetes da Despesa - Fonte: 249.
- ✓ No segundo semestre de 2021, os ingressos excederam os dispêndios em R\$ R\$ 33.555.674,89.
- ✓ A planilha expõe receitas e despesas orçamentárias evidenciadas no Balanço Orçamentário, Balanço Financeiro, Demonstração das Variações Patrimoniais e Demonstração dos Fluxos de Caixa.

12.7.3 Recifin

INGRESSOS E DISPÊNDIOS-RECIFIN-2021.2			
MESES	RECEITAS	DESPESAS	APORTES
JULHO	R\$ 16.317.209,64	R\$ 32.774.890,90	R\$ 16.465.375,17
AGOSTO	R\$ 15.963.085,90	R\$ 32.962.830,32	R\$ 16.648.183,13
SETEMBRO	R\$ 16.791.163,36	R\$ 33.110.782,40	R\$ 16.694.821,68
OUTUBRO	R\$ 16.399.570,54	R\$ 32.191.123,33	R\$ 16.277.872,19
NOVEMBRO	R\$ 16.013.942,84	R\$ 58.330.462,37	R\$ 42.664.718,69
DEZEMBRO	R\$ 15.771.360,72	R\$ 29.995.608,92	R\$ 14.445.045,60
TOTAL	R\$ 97.256.333,00	R\$ 219.365.698,24	R\$ 123.196.016,46

Fonte: SOFIN

- ✓ Balancetes da Receita - Fonte: 249.
- ✓ Balancetes da Despesa - Fonte: 0100, 0249, 0331.
- ✓ Razão Extraorçamentário - Fonte: 0100, Conta Contábil: 51320101 (Recursos para Cobertura de Insuficiência Financeira) no valor de R\$ 103.982.586,10.



- ✓ Razão Extraorçamentário - Fonte: 0100, Conta Contábil: 51120400 (Recursos Arrecadados Recebidos) no valor de R\$ 19.213.430,36.
- ✓ No segundo semestre de 2021, os ingressos excederam os dispêndios em R\$ 1.086.651,22.

13. LICITAÇÕES E CONTRATOS

A licitação é um instrumento administrativo pelo qual a Ampass e as demais entidades da Administração Pública escolhem a proposta mais vantajosa nos casos de obras, serviços, compras, alienações, concessões, permissões e locações.

A seguir tem-se as tabelas referente às adesões às atas de registro de preço, processos de dispensa e inexigibilidade de licitação e processo licitatório.

13.1 Adesão à Ata de Registro de Preços – Julho a Dezembro/2021

ARP nº	Nº Processo	Órgão Gestor	Empresa Vencedora	Objeto
016/2021	014/2021 - CPLCC	Secretaria de Planejamento, Gestão e Transformação Digital da Prefeitura do Recife.	Supra Distribuidora de material Hospitalar EIRELI	Material de expediente
017/2021	014/2021 - CPLCC	Secretaria de Planejamento, Gestão e Transformação Digital da Prefeitura do Recife.	Francris Livraria e Papelaria Ltda.	Material de expediente
006/2021	002/2021– CPLCC	Secretaria de Planejamento, Gestão e Transformação Digital da Prefeitura do Recife.	NORDEX EXPRESS EIRELI - ME	Água mineral
005/2021	0006/2021.CL- PROFISC.PE.000 3.SFAZ-PE	Secretaria da Fazenda de Pernambuco	Hs comércio, locação e manutenção de equipamentos de informática Ltda epp	Aquisição de Notebook
01/2021	7978/2021 – IPREV/MA	Instituto de Previdência do Estado do Maranhão - IPREV	Márcio Lucena Sociedade Individual de Advocacia	Serviços técnicos especializados de compensação previdenciária
009/2021	006/2021 - EMPREL	EMPREL - Empresa Municipal de Informática	PLUGNET Comércio Representações Ltda	Aquisição de Computadores

13.2 Dispensa e Inexigibilidade de Licitação – Julho a Dezembro/2021

Nº Processo	Modalidade	Área Demandante	Empresa Vencedora	Objeto
10/2021	Dispensa	Gerência de Saúde	Real Hospital Português de Beneficência em Pernambuco	Procedimento de PETSCAN
11/2021	Dispensa	Gerência de Saúde	RADIOTERAPIA ONCOCLINICAS RECIFE S.A.	Procedimento médico de radiocirurgia
12/2021	Dispensa	Gerência Administrativa Financeira	JFG Auditores e Consultores S/S	Contratação de assessoria contábil
13/2021	Dispensa	Gerência de Saúde	Real Hospital Português de Beneficência em Pernambuco	Procedimento de Cintilografia cerebral com anestesia
14/2021	Dispensa	Gerência Administrativa Financeira	Like Marketing Promocionais e Serviços LTDA	renovação da assinatura do jornal Diário de Pernambuco
15/2021	Dispensa	Gerência de Saúde	Radioterapia Oncoclinicas Recife S.A.	Realização de terapia na câmara hiperbárica
16/2021	Dispensa	Gerência de Saúde	Radioterapia Oncoclinicas Recife S.A.	Realização de procedimento médico de radioterapia
17/2021	Dispensa			
18/2021	Dispensa	Gerência de Saúde	Real Hospital Português de Beneficência em Pernambuco	Realização de procedimento de PETSCAN
19/2021	Dispensa	Gerência de Saúde	Real Hospital Português de Beneficência em Pernambuco	Realização de procedimento de PETSCAN
20/2021	Inexigibilidade	Gerência de Previdência	Empresa de Tecnologia e Informações da Previdência - Dataprev	serviço SaaS (Software as a Service) para operacionalização da compensação financeira entre o Regime Geral de Previdência Social e os regimes próprios
21/2021	Dispensa	Gerência Administrativa Financeira	AMF Soluções em Impressão LTDA. ME	Locação de impressora colorida
22/2021	Dispensa	Gerência de Saúde	Real Hospital Português de Beneficência em Pernambuco	Realização de procedimento de PETSCAN
23/2021	Dispensa	Gerência de Saúde	Centro de Medicina Nuclear de Pernambuco	Realização do tratamento com medicamento quimioterápico Radium – 223

13.3 Contratos Vigentes

No segundo semestre de 2021, a Gerência Administrativa e Financeira realizou o acompanhamento de 28 (vinte e oito) contratos administrativos vigentes e 01 (um) convênio, conforme tabela a seguir:

Governança Corporativa 2021.2

Nº CONTRATO / CONTRATADO	OBJETO	VALOR PAGO NO 2º. SEM/2021		VALOR PREVISTO ANUAL R\$	
		Fonte 249	Fonte 250	Fonte 249	Fonte 250
006/2015 – TOPPUS SERVIÇOS TERCEIRIZADOS EIRELI	Prestação de Serviços Terceirizados – Motoristas	65.068,35	0,00	156.164,04	0,00
006/2016 – ADSERV EMPREENDIMENTOS E SERVIÇOS EIRELLI	Prestação de Serviços Terceirizados - Serviços de Limpeza e Conservação Predial - Auxiliares de Serviços Gerais	0,00	93.794,70	0,00	213.135,12
002/2017 - CONSÓRCIO DLB – DOC BRASIL LINUS , formados pela as empresas X-SOLUTION DOC BUREAU LTDA – EPP e BRASIL GESTÃO DE DADOS, INFORMAÇÕES E DOCUMENTOS LTDA	Serviços de Gestão - Processo de Manipulação, Guarda, Preservação e Acesso aos documentos armazenados no acervo dos órgãos	718,90	36.599,69	1.740,00	69.499,50
001/2018 – ALFORGE SEGURANÇA PATRIMONIAL LTDA	Contratação de Mão de Obra para Serviços de Vigilância armada e desarmada	183.233,74	0,00	341.773,56	111.595,23
002/2018 – PARAMITA TECNOLOGIA CONSULTORIA FINANCEIRA LTDA	Licença de uso através 01 ponto de acesso ao QUANTUM AXIS ONLINE (prestação de informações econômico – financeiro de empresas)	10.292,95	0,00	24.703,08	0,00
004/2018 – RPL ENGENHARIA E SERVIÇOS LTDA	Prestação de Serviços Terceirizados – Apoio Técnico Administrativo Nível médio III	57.868,98	0,00	122.513,70	0,00
005/2018 – APPA SERVIÇOS TEMPORÁRIOS E ELETIVOS LTDA	Prestação de Serviços Terceirizados – Apoio Técnico Administrativo Nível Superior I	64.612,42	0,00	137.635,92	0,00
007/2018 – BENNER TECNOLOGIA E SERVIÇOS EM SAÚDE LTDA	Prestação de Serviços de Apoio à Gestão de Assistência à Saúde dos Servidores do Município do Recife , com disponibilização de Sistema Informatizado, Serviços de Consultoria, Regulação Médico-odontológica, Auditoria dos Serviços de Saúde, Faturamento e Revisão Técnica das Contas Médico-odontológicas e Hospitalares, Central de Teleatendimento e Reconhecimento Biométrico.	0,00	1.472.061,12	0,00	7.666.666,67
006/2018 – UNIVERSIDADE PATATIVA DO ASSARÉ - UPA	Serviços prestados por Pessoa Jurídica relativo a Prestação de Serviços de Agente de Integração de Estágios e Operacionalização do Programa de Estágio de Estudantes da PMR, nível médio = 17 estagiários	0,00	8.962,38	0,00	80.480,04
008/2018 – SUPER ESTÁGIOS	Serviços prestados por Pessoa Jurídica relativo a Prestação de Serviços de Agente de Integração de Estágios e Operacionalização do Programa de Estágio de Estudantes da PMR, nível superior = 30 estagiários	33.986,84	0,00	159.976,80	0,00
013/2018 – SANTA FÉ ENGENHARIA E SERVIÇOS LTDA	Prestação de Serviços de Manutenção Preventiva e Corretiva ou de Modernização das Instalações Prediais, com	94.175,70	0,00	206.250,00	0,00

Governança Corporativa 2021.2

	fornecimento de Materiais, Peças e Mão de Obra				
001/2019 – AMF – SOLUÇÕES EM IMPRESSORAS	Locação de Máquinas e Equipamentos – Impressora	0,00	2.700,00	0,00	5.400,00
002/2019 – TRIVALE ADMINISTRAÇÃO LTDA	Serviço de Gerenciamento do abastecimento de combustíveis da frota de veículos	12.329,91	0,00	23.923,35	0,00
006/2019 – MAQ-LAREM Máquinas Móveis e Equipamentos Ltda	Prestação de Serviços de Outsourcing de Impressão (serviços de reprografia)	8.489,46	0,00	24.142,08	0,00
9912379874 – Empresa Brasileira de Correios e Telégrafos	Prestação de Serviços de envio de correspondências	18.503,28	0,00	127.600,00	0,00
008/2019 – BRASLUSO TURISMO LTDA	Serviços de Agenciamento de Transporte Aéreo Nacional e Internacional	7.620,40	0,00	50.000,00	0,00
011/2019 – SUPORTE DE ADMINISTRAÇÃO GERENCIAL LTDA.	Digitalização e Controle Eletrônico de Documentos	508.113,60	0,00	891.000,00	0,00
003/2020 - ALPI NEGOCIAL LTDA EPP	Contratação de serviços de Locação de dois Veículos – tipo Sedan, sem motorista e sem combustível, com manutenção preventiva e corretiva, para realização dos deslocamentos das autoridades e servidores da AMPASS	6.556,48	6.556,48	15.874,44	15.874,44
005/2020 – DIGITALSEG SEGURANÇA ELETRÔNICA EIRELI	Prestação de serviços de manutenção preventiva e corretiva em equipamentos que compõem os Sistemas de Controle de Acesso, Circuito Fechado de Televisão (CFTV) do Edifício Sede da AMPASS	2.934,00	0,00	5.868,00	0,00
006/2020 – INSTITUTO DE CERTIFICAÇÃO QUALIDADE BRASIL – ICQ BRASIL	Prestação do Serviço de auditoria anual de supervisão da Certificação Institucional de RPPS, nível III, de acordo com os parâmetros estabelecidos no Pró-Gestão RPPS	5.310,00	0,00	5.310,00	0,00
007/2020 – PERNAMBUCO CONSERVADORA EIRELLI	Prestação de serviços terceirizados, com dedicação exclusiva de mão de obra, de 09 (nove) assistentes técnicos administrativos visando à realização de atividades administrativas acessórias, instrumentais ou complementares aos assuntos que constituem a área de atribuição legal da AMPASS – Apoio Técnico Administrativo Nível médio III	139.340,96	0,00	427.523,40	0,00
008/2020 – ACTUARIAL - ASSESSORIA E CONSULTORIA ATUARIAL LTDA	Serviços de Avaliação Atuarial para realização de Estudos e de Serviços Técnicos Atuariais relativos ao Regime Próprio de Previdência Social do Município do Recife		50.000,00		120.000,00



Governança Corporativa 2021.2

009/2020 – HS LIRA LOCADORA DE VEÍCULOS LTDA-ME	Serviços de locação de veículos sem motorista e sem combustível, com manutenção preventiva e corretiva, para realização dos deslocamentos das autoridades e servidores responsáveis da AMPASS.	6.351,55	0,00	15.243,72	0,00
1216648 – Aliança do Brasil Seguros S/A.	Apólice de Seguro Predial da AMPASS	0,00	0,00	0,00	1.948,64
001/2021 – EMPREL - EMPRESA MUNICIPAL DE INFORMÁTICA	Prestação de Serviços relativo a Solução de Projetos Comuns de Processamento e Cessão de direito de Uso, Licença de Uso com Manutenção e Suporte de Sistemas Aplicativos, Disponibilização de Infraestrutura e Consultoria, Hospedagem dos Sistemas em CPD 24x7 com gerador, câmaras de Segurança e Atendimento Telefônico 24x7. - Disponibilização de infraestrutura de Internet e Serviços agregados, Consultoria em Tecnologia de Sistemas e Suporte para aquisição de Produtos e Serviços de Informática, Consultoria em Tecnologia de Projetos de Redes Elétricas e de Dados para computadores.	879.178,95	0,00	2.110.029,12	0,00
002/2021 – NORDEX EXPRESS EIRELI	Fornecimento parcelado de água mineral, sem gás. Em garrafas plásticas retornáveis de 20 litros	1.453,60	0,00	9.875,00	0,00
003/2021 – JFG AUDITORES E CONSULTORES S/S	Prestação do serviço de assessoria contábil referente ao exercício social do ano de 2021	4.250,00	0,00	17.000,00	0,00
004/2021 – MÁRCIO LUCENA SOCIEDADE INDIVIDUAL DE ADVOCACIA	Contratação de serviços técnicos especializados de levantamento, análise e identificação de dados em processos físicos de concessão de aposentadoria e pensão do Regime de Próprio de Previdência Social do Município do Recife - RPPS, com regularização de certidões de tempo de contribuições e demais documentos análogos, apuração de valores a serem compensados, monitoramento mensal de ativos e montagem de banco de dados com disponibilização remota, através de uso de software específico para processamento das informações pela AMPASS, visando a verificação, qualificação, início, prosseguimento e conclusão do processo de compensação financeira previdenciária junto	0,00	0,00	12.840.000,00	0,00



Governança Corporativa 2021.2

	ao Regime Geral de Previdência Social – RGPS e RPPS de 100% (cem por cento) dos benefícios concedidos pelo RPPS.				
001/2021 – CONVÊNIO UNIVERSIDADE FEDERAL DE PERNAMBUCO – UFPE	Execução do Projeto de Análise Estatística e Informação de Processos da Carteira de Investimentos da RECI PREV – FASE 2	100.000,00	0,00	400.000,00	0,00
TOTAL CONTRATOS		2.210.888,07	1.671.174,37	18.114.644,21	8.285.099,64

Links de anexos

- Organograma da Ampass - <http://reciprev.recife.pe.gov.br/estrutura>
- Carteira de Investimentos - <http://reciprev.recife.pe.gov.br/carteira-de-investimentos>
- Avaliação Atuarial - <http://reciprev.recife.pe.gov.br/calculos-atuariais>
- CADPREV/DIPR - <http://reciprev.recife.pe.gov.br/cadprevdipr>
- Código de Ética da Autarquia - <http://reciprev.recife.pe.gov.br/comissao-e-codigo-de-etica>
- Cartilha de Compliance - <http://reciprev.recife.pe.gov.br/cartilha-de-compliance-e-boas-praticas>
- Cartilha dos Aposentados - <http://reciprev.recife.pe.gov.br/cartilha-dos-aposentados>
- Planejamento estratégico 2020-2024 e Revisões - <http://reciprev.recife.pe.gov.br/planejamento-estrategico>
- Demonstrações Contábeis - <http://reciprev.recife.pe.gov.br/demonstracoes-contabeis>
- Legislações da Ampass - <http://reciprev.recife.pe.gov.br/legislacao>
- Certificado de Regularidade Previdenciária - CRP - <http://reciprev.recife.pe.gov.br/certificado-de-regularidade-previdenciaria-crp>
- Estudo de Aderência - <http://reciprev.recife.pe.gov.br/estudo-de-aderencia>
- Plano de Trabalho Atuarial - <http://reciprev.recife.pe.gov.br/plano-de-trabalho-atuarial>
- Mapeamento de Processos - <http://reciprev.recife.pe.gov.br/mapeamento-de-processos>
- Política de Segurança da Informação - <http://reciprev.recife.pe.gov.br/politica-de-seguranca-da-informacao>
- Treinamentos - <http://reciprev.recife.pe.gov.br/treinamentos>



CONTATO: (81) 3355-1601/1650
SITE: WWW.RECIPREV.RECIFE.PE.GOV.BR
ENDEREÇO: AV. MANOEL BORBA, 488 - BOA VISTA,
RECIFE - PE, CEP: 50070-000

